

市報  
ちちふ  
かせ  
緑風と走ろう 癒しの里  
ちちふ  
cycle city

2013

9

月号

No.102

平成25年9月10日

毎月1回発行



一流の音楽家と過ごす充実した時間

8月18日から26日、第2回ちちふ国際音楽祭が行われました。青少年のための教育プログラム「ユース&ミューズ」には国内各地やアメリカから17人の若手音楽家が参加し、ボストン音楽院のブルース・ハンゲン氏をはじめ世界一流の指導者から直接指導を受けました。

平成25年8月1日現在～外国人を含む～

人口/67,136人 (-85人)	出生/26人
男/32,747人 (-44人)	死亡/73人
女/34,389人 (-41人)	転入/89人
世帯/26,335世帯 (-25世帯)	転出/127人

(7月中の人数)

主な内容

- 龍勢祭、DSC34秩父ジオサイト図鑑…………… ②ページ
- 秩父支部 第14回消防ポンプ操法大会…………… ③ページ
- 保育所(園)等の入所申し込みのご案内…………… ④ページ
- ちちふ芸術祭開催中…………… ⑤ページ
- 環境立市ちちふ…………… ⑥ページ
- 9/20~26は動物愛護週間です!…………… ⑧ページ
- セーフコミュニティだより…………… ⑨ページ
- 夢をかなえる 未来にはばたく 秩父地域の高校…………… ⑫ページ
- ちちふトピックス…………… ⑬ページ
- お知らせのページ…………… ⑭~⑳ページ

- 無料シャトルバス  
運行駐車場
- 無料駐車場
- 臨時駐車場(無料)

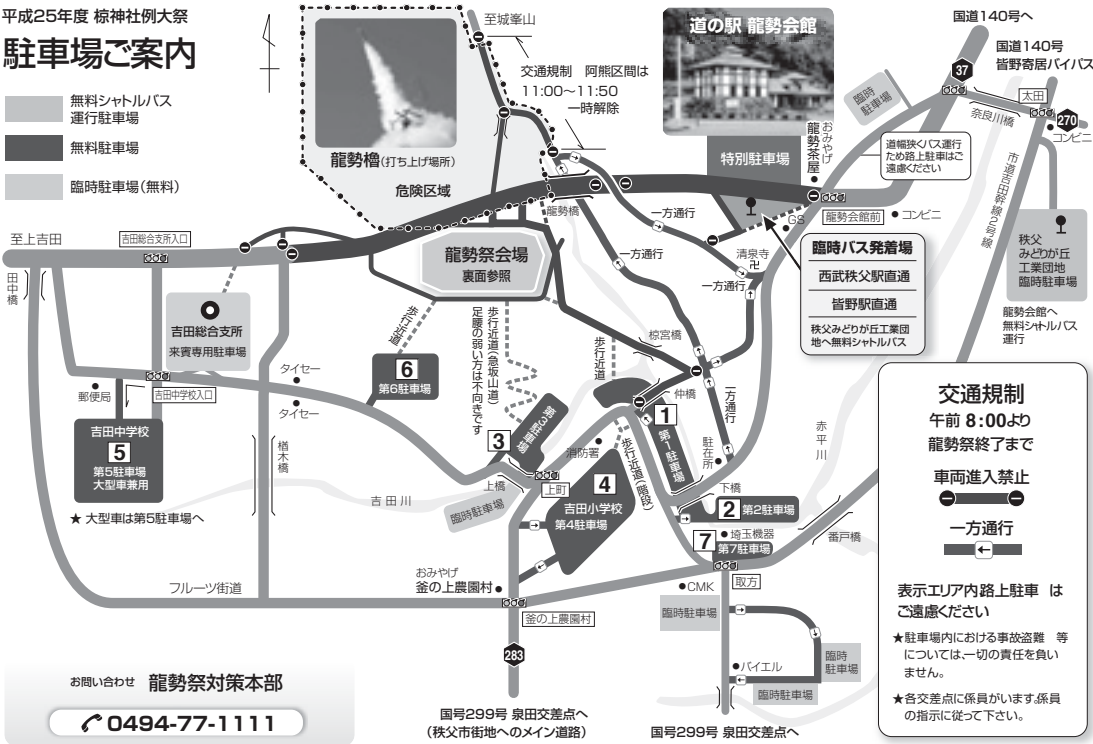

**10/13(日)**

**龍勢祭**

今年も午前8時40分から午後5時頃まで30本の龍勢が打ち上げられます。その中の1本でアニメ「あの花」ファンの願いを込めた龍勢を打ち上げる予定です。

**埼玉県指定無形民俗文化財**

今年も龍勢祭対策本部では、皆様が楽しんでいただけるよう安全対策を講じ、危険区域立入規制、交通規制、臨時駐車場設置等を行います(上図参照)。大変ご不便をおかけしますが、ご理解とご協力をお願いいたします。

なお、西武秩父駅と皆野駅から西武観光バスによる龍勢会館行き直通臨時バス(有料)が運行されます。車の方は、無料駐車場を設置しますのでご利用ください。

**龍勢祭対策本部事務局**(吉田総合支所 地域振興課)  
 ☎72-16083



**秩父ジオサイト図鑑 DSC9** こうれんせきへんがん  
 「親鼻橋の紅簾石片岩とポットホール」



荒川を横切る親鼻橋の上流右岸の大きな岩は、世界でも珍しく貴重な紅簾石片岩の露頭です。紅簾石はマンガンを含む紫～紅色の鉱物です。肉眼では結晶は見えませんが、親鼻橋下流のライン下り出発場所のジオサイト解説看板で紅簾石の岩石顕微鏡写真が見られます。ここでは、銀白色の鉱物・絹雲母片岩も見られます。

岩の上には大きなポットホール(罅穴)があります。かつて川底であったころ、上流にある2億年前にできた硬い岩石(チャート)が岩のくぼみに取り込まれ、激しい流れによって回転し削ってできたものです。

**秩父まるとジオパーク推進協議会事務局**(観光課内) ☎25-5209

**「地球科学学習観光」推進事業が始まります。**(国の定住自立圏等推進事業に採択)

皆さんにちょっと馴染みにくい「地質・地形・植生など大地と人々の暮らしをテーマとしたジオツーリズム」を普及拡大し「学習観光」の楽しさを体得していただくため、関係機関と連携しながら様々な取り組みを始めます。開催日程等については、随時、ジオパーク秩父公式HP等でご案内します。(「ジオパーク秩父」で検索!)

- ①バス(ミニバス含む)利用による多様なジオサイトを有する秩父で、テーマ別「ジオサイト学習ツアー」の実施。
- ②西武鉄道および秩父鉄道にジオパーク解説員が乗車し解説する「ジオ鉄:ジオパーク秩父号(秩父ロマン)」の運行。
- ③地球環境に優しいEV車の利用を促進し、秩父まるとジオパーク推進協議会ガイド付き「ドライブルート」の設置案内。

**今更聞けない「ジオパーク秩父」講演会**

**とき** 9月26日(木) 午後1時30分～3時(入場無料) **ところ** 歴史文化伝承館2階ホール  
**講師** 吉田健一氏 他  
**内容** ジオパークの概要、秩父の大地と風土・人々の暮らしについて学ぶことができます。  
**問** 秩父地域まちづくり協議会(地域政策課内) ☎22-2823

## コミュニティ助成事業で、 バルーン投光器を購入しました



このたび市では、バルーン投光器4基を、財団法人自治総合センターが実施している平成25年度宝くじ助成を受けて購入しました。

今後、消防団の各方面隊へ配備し、夜間の火災・災害へ出動した際に、地域住民や消防団員の安全確保のために活用します。大きな災害等が発生した際は、避難所等の照明としても使用します。

☎消防団事務局 ☎21-0127

## ご寄附ありがとうございました

次の方から、社会福祉のために寄附をいただきました。温かな善意に感謝し、ご紹介します。(平成25年7月)

▼7月2日、埼玉土建一般労働組合秩父支部様から、37,274円

## 東日本大震災義援金

東日本大震災義援金へ多くの温かいご支援をお寄せいただきありがとうございます。

●8月27日現在 50,693,972円

お預かりした義援金は、日本赤十字社埼玉県支部へ送金し、義援金配分委員会を通じて全額被災された方々のもとへ届けられます。義援金をお寄せいただきました個人・団体の皆さんに、心から御礼申し上げます。

※義援金は平成26年3月31日まで受け付けています。

☎社会福祉課 ☎25-5204

## 第二部隊第四分隊が見事優勝!!

### 秩父支部第14回消防ポンプ操法大会

8月4日、影森グラウンドにて秩父市が当番幹事となり、消防団員の技術向上と士気の高揚を目的として、埼玉県消防協会秩父支部主催第14回消防ポンプ操法大会が開催されました。



「安全管理」「規律」「スピード」等の項目をチェックして技術を競い合いました。

横瀬町消防団、皆野町消防団、長瀬町消防団、秩父市消防団第一方面隊、第二方面隊、吉田大田方面隊、大滝荒川方面隊から選抜された7隊が出場し、見事、秩父市消防団第二方面隊(第二部隊第四分隊：上黒谷)が優勝しました。

☎消防団事務局 ☎21-0127



#### 優勝した第二部隊 第四分隊の皆さん

指揮者 馬場 章  
一番員 齋藤 浩  
二番員 永井 亮  
三番員 清野 明宏  
補助員 新井 敏治

## 市長コラム

### 「夏休みの思い出」

市長 久喜 邦康

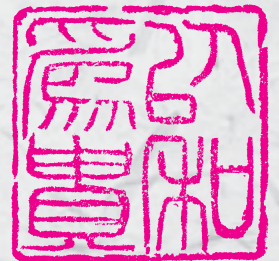

「和を以て  
貴しと為す」

今月1日の防災の日を中心に、現在、各町会では防災訓練を実施していただいております。台風シーズンの中でもあり、いざという時にあわてないよう、日頃から防災に関する準備や知識を深めていただくようお願いいたします。

さて、秩父農工科学高校では、今年も「小学生と高校生ふれあい体験」を行っています。各専門学科の高校生がお手伝いして、小学生がジャムや饅頭、巣箱やロケット作り、風力発電などの体験的な学習に取り組むことで、学習意



## お気軽にお越しください! ふらっと市長室

●9月25日(水)

9:00～10:00 荒川総合支所

11:00～11:30 伝承館1階

●10月23日(水)

9:00～10:00 吉田総合支所

11:00～11:30 伝承館1階

※日程は変更される場合がありますのでご注意ください。

☎広報広聴課 ☎22-2505

欲の向上を図っています。秩父高校では、学力向上チャレンジ・スクールと題し、教職員等を目指す高校生ボランティアから学習支援を受け、小学生が自主学習に取り組みました。高校生にとつてはキャリア教育にも役立っています。

また、秩父は日本の地質百選・名水百選に選ばれるなど豊富な地質・動植物に恵まれた地質学発祥の地として、日本ジオパークに認定されています。先月は「夏休み親子で楽しむ秩父ジオパーク」と題したイベントを行いました。小学生と保護者の皆さんには、秩父の魅力を再発見し、夏休みの楽しい思い出が作れたことと思います。

これからの時期、各町会で開催される敬老会には、私もできる限りお伺いする予定です。毎年思うことですが、皆様の元気なお顔を拝見して、私もエネルギーをいただいております。お年寄りが、より一層しあわせを感じることで、できるまちをつくりたいと私自身改めて思いを新たにしております。

平成26年度

# 保育所(園)等の入所申し込みのご案内

## 保育所・保育園

**入所(園)基準** 家庭の状況(保護者の仕事など)により、小学校就学前のお子さんの保育ができない場合  
**申**10月15日(火)~11月25日(月)(必着)の月~金曜日(祝日を除く)にこども課または吉田・大滝・荒川総合支所市民福祉課にて

※申込用紙は9月17日(火)から各窓口・各保育所(園)にて配布

※平日夜間・最終日曜窓口(P.24参照)でも受け付けます。

**入所(園)の承諾** 家庭状況などを調査のうえ、入所の可否を決定し、平成26年2月中旬ごろに通知します。

**問**こども課☎25-5206、吉田・大滝・荒川総合支所市民福祉課(吉田☎72-6082 大滝☎55-0865 荒川☎54-2116)

保育所(園)名		電話番号	対象年齢	開所時間(保育時間・時間外・延長保育時間含)		
市立	花の木保育所(上町3-2-19)	☎22-2217	生後8か月~	平日	7:00~19:00	土曜日 7:00~19:00
	永田保育所(永田町9-22)	☎22-1805	生後8か月~			
	日野田保育所(日野田町1-9-27)	☎22-1806	生後8か月~			
	高篠保育所(山田2194-1)	☎22-2348	2歳~			
	原谷保育所(大野原2984)	☎22-5408	2歳~			
	影森保育所(下影森1081)	☎22-1544	生後8か月~			
吉田保育所(下吉田3912-3)	☎77-1145	生後8か月~	平日	7:30~18:30	土曜日 7:30~12:30	
私立	山田保育園(山田1578-1)	☎23-1396				生後6か月~
	秩父かなめ保育園(大畑町5-4)	☎23-2022				生後57日~
	秩父若葉保育園(金室町11-4)	☎24-3347				生後57日~
	たんぼぼ保育園(寺尾1940)	☎24-6217				1歳~
	くわの実保育園(黒谷1163-1)	☎24-4455				生後57日~
	かみたのこども園(荒川上田野993-1)	☎53-4030				生後57日~
	風の森保育園(山田712-1)	☎26-6622				生後57日~

※保育所(園)の保育時間は概ね8時間とし、それ以外の時間は時間外保育・延長保育となります。

※花の木保育所の延長保育(7:00~7:30、18:30~19:00)を利用される場合は、保育料のほかに延長料金の負担があります。

※高篠保育所および原谷保育所は、ならし保育の期間を考慮し、希望により対象年齢(2歳)になる誕生日の前月1日から入所することもできます。

※秩父若葉保育園における土曜日の保育に関しては、園へ直接お問い合わせください。

※保育所(園)の休日については各保育所(園)の事情により変更する可能性があります。

※詳しくは、各保育所(園)またはこども課へお問い合わせください。

## 認定こども園(私立)

認定こども園は、幼稚園や保育所等の機能を併せ持ち、就学前の子どもに保育・幼児教育を一体的に提供する施設です。

市内には、4か所の認定こども園があります。

**申**入園を希望する園へ直接お申し込みください。

※保育料は、施設に直接お支払いいただきます。

※詳しくは、各認定こども園へ直接お問い合わせください。

施設名	電話番号	対象年齢	開所時間(保育時間・時間外・延長保育時間含)		
大畑幼保園(大畑町4-64)(大畑幼稚園・大畑保育園)	☎21-1135	生後57日~2歳児	平日	7:00~19:00	土曜日 7:00~19:00
秩父こども園(東町26-7)(秩父幼稚園・秩父保育園)	☎22-1385	生後57日~			
緑ガ丘学園(寺尾1547-1)(緑ガ丘幼稚園・みどりのご保育園)	☎25-6655	生後57日~			
さくらこども園(上町3-10-10)(秩父さくら幼稚園・秩父さくら保育園)	☎26-6115	生後57日~			

●市立幼稚園、市立学童保育室の申し込みは10月号をご覧ください●

### 消費生活センター からのおしらせ

**役所からと思われる  
排水管業者にご注意!**

役所と関係があるように装い、排水管の清掃をすすめる業者が来訪し、契約をさせるといふ相談が多数寄せられました。

役所では個別宅の排水管の掃除には関わっていません。掃除をするか、しないかは自主判断でお願いしています。過去には、排水管の清掃をきっかけに、床下のシロアリ消毒や換気扇の取り付け、乾燥剤や調湿剤の敷き詰め契約に至ったという相談が多数寄せられました。

#### 消費者へのアドバイス

- ① 排水管の清掃をするつもりがなければきっぱり断ること
- ② すぐに契約をしないで、家族に相談すること
- ③ 被害に遭ったかなと思ったら、消費生活センターに相談してください。

※清掃後でもクーリングオフは可能です。

**問**秩父市消費生活センター

☎25-5200

毎週月~金曜午前9時~午後4時



# 「ちちぶ芸術祭」開催中

## (9月～10月のイベント)

秩父の歴史・伝統文化・自然と調和する芸術文化の振興を目指して、市民の皆さんとともに「ちちぶ芸術祭」を開催します。

期間中（26年3月まで）に行われる様々なイベントを紹介します。観るだけではなく、次は一緒に活動してみませんか？

問 秩父芸術祭実行委員会事務局（生涯学習課）

☎ 23-2294



イベント名	とき・ところ	内 容	問い合わせ
秩父市芸術文化会館 平成25年度特別展	9月1日(日)～10月27日(日) 9:00～17:00 (月曜休館、祝日の場合は翌日) 芸術文化会館	「ジオパーク秩父～ちちぶを描く～」をテーマに、絵画作品27点を展示します。写真展および講座も開催。 (入場無料)	芸術文化会館 ☎22-2406
第2回 秩父キッズアート展 ～秩父の子ども達が芸術文化会館で楽しく描いた作品展～	9月16日(月・祝)～22日(日) 9:00～17:00 (最終日は15:00まで) 芸術文化会館	芸術文化会館の絵画教室に通う子ども達が、毎週テーマを決めてみんなで楽しく描いた作品です。お気に入りの作品を集めました。 (入場無料)	赤岩智恵子 絵画教室 ☎090-1057-4108
世界の名曲で秋の一日を ～ジャズから日本の民謡までポピュラー音楽のライブ～	9月29日(日) ①15:00～16:00 ②17:00～18:00 読書クラブ店内	プロのミュージシャンによるポピュラー音楽を無料で聞かせます。都会に負けない音楽文化を提供します！ (入場無料)	橋立 ☎22-5544
第9回秩父市公民館 (中央・原谷・影森) 合同水墨画展	10月2日(水)～10日(木) ※7日は休館日 9:00～17:00 (初日は13:00から 最終日は15:00まで) 芸術文化会館	芸術文化会館の展示室に三公民館水墨画クラブ員の作品を集め展示します。 (入場無料)	合同水墨画展 実行委員会 加藤 ☎22-0629
彩の国男声コーラス フェスティバル2013	10月5日(土) 12:10～ ミューズパーク音楽堂 ・野外ステージ	1部は、音楽堂で迫力ある男声合唱をお楽しみください。 2部は、野外ステージで解放された歌声をご一緒にEnjoy！ (第1部入場無料/第2部有料)	埼玉県合唱連盟 ☎048-824-8161
第3回明治大学 マンドリン倶楽部 コンサート	10月13日(日) 15:30～(15:00開場) ミューズパーク音楽堂	民謡の原田直之先生をゲストにお迎えし、ジョイントコンサートを開催します。 (前売り券3,000円/当日券3,500円)	明治大学校友会 秩父地域支部 峯 ☎090-7947-2319
第25回 うさぎとかめの会 写真展	10月17日(木)～21日(月) 9:30～17:30 (最終日は16:00まで) じばさんセンター	主婦10人による写真展。25周年記念の山形撮影旅行を含め、風景、祭事等60点を展示。(入場無料)	うさぎとかめの会 倉林 ☎24-1922
子ども芸能大会	10月20日(日) 13:00～ ミューズパーク 野外ステージ	市内の子どもたちによる郷土芸能の披露。 (入場無料)	秩父市青少年 育成協議会 ☎22-5599

# 環境立市 ちちぶ

## 節電川柳コンクール

優秀作品のご紹介

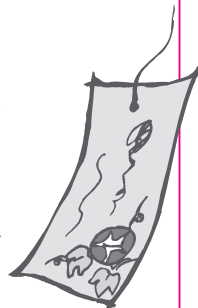

市では、市民の皆さんにエネルギーの大切さについて考え、暑さ対策や節電対策に取り組んでいただくため、節電川柳の作品を募集しました。

中学生の皆さんを中心に、多く

● 中学一年生の部 (121作品)

荒川中学校 守屋綾乃さん  
「節電は 未来をかえる 宝もの」

● 中学二年生の部 (178作品)

荒川中学校 小林未来さん  
「節電で 広がる笑顔と 増す絆」

● 中学三年生の部 (76作品)

尾田蒔中学校 吉田江里さん  
「窓開けて 涼しさ感じる 夏の夜」

● 一般の部 (12作品)

小鹿原澄子さん 下影森  
「口聞かぬ 息子と今日も クールシエア」

のすばらしい作品が寄せられました。(応募総数387作品) その中から、各部門の優秀作品をご紹介します。ご応募いただいた皆さん、ありがとうございました。

環境立市推進課 ☎22-2378

「ごみ拾いウォーク&植樹」に参加しませんか?

今年度2回目となる「ちちぶエコ会議」では、ごみ問題や環境保全について考える活動の機会として、「ごみ拾いウォーク&植樹」イベントを開催します。

ごみ問題や循環型社会、環境保全について考え、豊かな自然を未来につなぐ活動です。行動する第一歩として、多くの皆さんのご参加をお待ちしています。

と き 10月20日(日)午前8時受付、8時30分開会、正午終了(予定)

※小雨決行  
ところ 秩父鉄道秩父駅前(集合)

内容 秩父駅前からミュージック「昆虫の森」まで、ごみ拾いウォーキングを行い、その後、「NPO法人秩父の環境を考える会」と連携し、植樹を行います。

対象 市民等(市外の方や親子での参加も大歓迎です。)

持ち物 飲み物(できるだけ「マイボトル」に入れた飲料水を持参してください。)、雨具

※ごみ袋および軍手は用意しますので、動きやすい服装でご参加ください。

※10月4日(金)までに環境立市推進課(☎22-2378)へ。

※当日の参加もできますが、植樹の苗に限りがあります。ご了承ください。

お願い!







## “資源ごみ”

の出し方

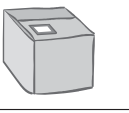

秩父広域市町村圏組合では、燃えるごみ、燃えないごみのほかに資源ごみとして、カン・ビン類、紙・布類、ペットボトルの3種の分別収集を行っています。

資源ごみの出し方については、「ごみカレンダー」にも掲載されていますが、再度確認をお願いします。

種類	出し方
 飲食用の空きカン・ビン	中を洗い、カンとピンを分けて、空きピンはキャップを取り、透明または半透明の袋につぶさずに入れます。飲料用のものに限るので、それ以外のカン・ピンは不燃ごみです。
 新聞紙・広告類	区分ごとにひもで十文字にしばり出して下さい。
 布・衣類	金具・ボタン等を取りのぞき、ひもで十文字にしばり出して下さい。
 牛乳パック	水洗いして開き、30枚程度にまとめて出してください。
 ダンボール類 雑誌類	ひもで十文字にしばり出して下さい。ビニール類がついている場合は必ず取り除いて下さい。
 ペットボトル	キャップ・ラベルは必ずはずし軽く水洗いをして押しつぶし、集積所の専用ネットに直接入れて下さい。

## !“持ち去り”!を目撃したらご一報を!

最近、収集場所から資源ごみ(特に新聞紙)の『持ち去り』が多発しています。

持ち去りの現場を目撃された方は、秩父広域市町村圏組合まで、ご一報ください。

☎秩父広域市町村圏組合業務課 ☎23-2489  
市役所生活衛生課 ☎25-5202



# 市内の空間放射線量測定状況

市内の放射線量測定結果は下記のとおりで、測定したすべての地点で基準値を下回りました。

☎生活衛生課 ☎25-5202

表1 市内の空間放射線量測定結果

測定箇所	地表からの高さ	8/5	8/19
歴史文化伝承館 南側玄関前	0cm	0.070	0.079
	50cm	0.071	0.066
	100cm	0.062	0.059
吉田総合支所	150cm	0.046	0.063
	0cm	0.086	0.073
	50cm	0.077	0.073
	100cm	0.085	0.065
大滝総合支所	150cm	0.081	0.066
	0cm	0.068	0.068
	50cm	0.062	0.056
	100cm	0.061	0.064
荒川総合支所	150cm	0.059	0.057
	0cm	0.091	0.085
	50cm	0.082	0.085
	100cm	0.077	0.084
	150cm	0.079	0.075

※単位：マイクロシーベルト毎時  
 ※簡易測定器による測定のため、あくまでも参考値です。  
 ※使用測定器：「環境放射線モニタ PA-1000Radi」  
 ☆国の基準：年間1.0ミリシーベルト（毎時0.23マイクロシーベルト）  
 （国際放射線防護委員会（ICRP）の勧告で示された平常時年間放射線量の限度）

表2 大滝地域の空間放射線量測定結果

測定箇所	地表からの高さ	8/5	8/19
大血川溪流観光釣場付近	0cm	0.104	0.098
	50cm	0.075	0.081
	100cm	0.079	0.078
川又観光トイレ	0cm	0.138	0.117
	50cm	0.134	0.114
	100cm	0.120	0.123
川又：入川橋付近	0cm	0.123	0.138
	50cm	0.115	0.107
	100cm	0.099	0.123
栃本消防団詰所	0cm	0.099	0.094
	50cm	0.109	0.096
	100cm	0.098	0.101
滝沢サイクルパーク	0cm	0.093	0.087
	50cm	0.104	0.084
	100cm	0.090	0.091
中津川こまどり荘	0cm	0.092	0.088
	50cm	0.071	0.077
	100cm	0.084	0.076
仏石山トンネル付近	0cm	0.107	0.093
	50cm	0.090	0.089
	100cm	0.092	0.105
三峰駐車場	0cm	0.080	0.083
	50cm	0.067	0.077
	100cm	0.079	0.081

歩行者・自転車の皆さんは、明るく目立つ色の服を着て、反射材を活用しましょう。  
 ドライバーの皆さんは、夕暮れ時は早めにライトを点灯し、スピードを抑えて運転しましょう。

## ②夕暮れ時と夜間の歩行中・自転車乗用中の交通事故防止

学校・家庭・地域では、「もしかして・とまら・みる・まつ・たしかめる」を合言葉に、子どもに交通ルールやマナーを守る態度を身につけさせましょう。  
 高齢者の皆さんは、自己の運動能力や身体機能の変化を認識し、ゆとりを持って行動しましょう。  
 ドライバーの皆さんは、子どもや高齢者に対する思いやりのある運転を心がけましょう。

## ①子どもと高齢者の交通事故防止

「人も車も自転車も 安心・安全 埼玉県」をスローガンに、秋の全国交通安全運動を実施します。

9/21(日) ~ 30(月)  
**秋の全国交通安全運動**  
**実施します！**  
 ☎市民生活課 ☎25-5200

自転車加害者となり、重い損害賠償責任を求められる事故が発生しています。賠償責任保険に加入しましょう。  
 ドライバーの皆さんは、自転車の行動の特徴を理解し、左折時の巻き込みや右折時の衝突などの危険を予測して行動しましょう。

## ③全ての座席のシートベルトとチャイルドシートの正しい着用の徹底

車に乗るときは、後部座席を含めた同乗者全員が正しくシートベルトを着用していることを確認しましょう。  
 チャイルドシートを使用する場合は、幼児の体格に合ったものを選び、正しくしっかりと取り付けましょう。

## ④飲酒運転の根絶

飲酒運転は悪質な犯罪です。飲酒運転は「しない、させない、ゆるさない」を徹底しましょう。  
 二日酔い運転を含め、飲酒運転は絶対に「しない」という強い意志を持ちましょう。

## ⑤自転車の安全利用の推進

自転車も車両であることを認識し、交通ルールを守らない場合の危険性や事故を起こしたときの責任の重さなどについて話し合ひましょう。  
 幼児・児童・高齢者が自転車に乗るときはヘルメットを着用させましょう。  
 飲酒運転・二人乗り・傘差し・携帯電話やイヤホンの使用などの危険な運転は絶対にやめましょう。



## 猫に避妊去勢手術を受けさせましょう！

猫を屋外で飼われている方、あなたの猫は知らぬ間に大量の子孫を増やしていませんか？

猫の繁殖力は非常に強く、一組のつがいから年間、数十匹の子猫が生まれます。こうして生まれた猫たちは、きちんとした「しつけ」をされずに育ち、フン害や爪とぎなどをして、ご近所に迷惑をかける存在となってしまいます。

「動物の愛護及び管理に関する法律」では、適正な飼養を受けさせられない場合には、繁殖を防止するための手術その他の措置をするように努めなければならないと定められています。

大切なペット（猫）のためにも、ご近所とのトラブルを避けるためにも、動物病院で避妊去勢手術を受けさせましょう。

※野良猫にエサを与えている方も飼い主とみなされます。

日頃エサを与えている猫のフンの片づけや避妊去勢手術にもご協力をお願いします。

### ◎猫の飼い方のマナー

- ・決めた時刻にエサをあげ食事の後はすぐに片付けましょう。
- ・トイレのしつけをしましょう。 ・できるだけ屋内で飼育しましょう。
- ・猫にも首輪を付け、連絡先を表示するようにしましょう。

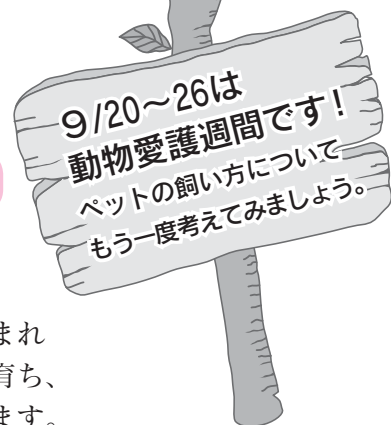

## 狂犬病予防注射は法律で義務付けられています。年一回の予防接種を必ず受けさせましょう。

台湾では、今年7月、52年ぶりにイタチアナグマから狂犬病の発症が確認されました。日本国内は大丈夫などと判断せずに、狂犬病予防注射は必ず受けさせましょう。

## 動物の愛護および管理に関する法律が改正され違反者への罰則が、より厳しくなりました。



### 【罰則の内容】

- 愛護動物をみだりに殺したり傷つけた場合は二年以下の懲役または200万円以下の罰金
- 愛護動物に対してみだりに給餌、給水をやめ衰弱させるなどの虐待をした場合は100万円以下の罰金
- 愛護動物を遺棄した場合は100万円以下の罰金

☎生活衛生課 ☎25-5202

### 今回の会場は芝生のため車での出店ができません！ 第40回 秩父フリーマーケット

と き 10月27日(日)午前10時～午後3時 (雨天の場合は11月3日(日・祝))

ところ 羊山公園 (太陽と緑の丘)

出店料 【食品取扱者】(6店舗) 4,000円  
(食品営業許可証が必要、郡市内在住者限定)  
【一般】(74店舗、2.5m×2.5m) 1,500円 (郡市内在住者限定、受付時に身分証明できるもので確認)

募集期間 9月17日(火)～10月4日(金)

※生活衛生課窓口のみで受付。(☎・FAXでの受付は不可) 申込用紙は市HPからダウンロード可

☎秩父地区更生保護女性会 (フリーマーケット実行委員会事務局)

☎090-2155-6025 市役所生活衛生課 ☎25-5202

埼玉県では、動物の愛護及び管理に関する法律第38条の規定に基づき、動物の愛護や正しい飼い方に関する知識情報等の普及啓発にボランティアとして積極的・自主的に御協力をいただく「彩の国動物愛護推進員」を募集します。  
募集期間 9月2日(月)～11月29日(金)  
埼玉県HPまたは県内各保健所の窓口に設置している募集要領をご覧ください。  
☎埼玉県保健医療部生活衛生課  
総務・動物指導担当  
048183013612

彩の国動物愛護推進員  
を公募します

犬のふんの後始末を！動物のふん・尿の適正処理は埼玉県条例により、飼い主に義務づけられています。散歩の際には必ず持ち帰りましょう！



# 第1回対策委員会を開催 地域特性を踏まえた対策の検討を

秩父市では、セーフコミュニティの国際認証取得を目指して取り組んでいます。

8月19日、具体的な事故やケガの予防対策を検討していくための第1回対策委員会を開催しました。

これまで収集した救急搬送データや警察統計、各種の行政データ等を分析し、秩父市の事故やケガの特性を踏まえて、7つの分野で対策委員会を設置しました。各分野における課題をいくつか紹介します。



- ①交通安全  
国道140号での事故が多い  
日中・休日の事故が多い
- ②高齢者の安全  
単身高齢者が増加している

転倒によるケガが多い

- ③子どもの安全  
小学生は休憩時間中のケガが多い

中学生は体育的部活動中のケガが多い

- ④自殺予防  
健康問題による自殺が多い

中年～高齢者の自殺が多い

- ⑤災害時の安全  
土砂災害危険箇所が多い

災害時の避難方法や情報入手を心配している人が多い

- ⑥犯罪の防止  
刑法犯認知件数が横ばい

市街地での犯罪が比較的多い

- ⑦自然の中の安全  
ハチ刺されのケガが多い

登山中や河川などでの事故がある

各対策委員会には、それぞれの分野で日ごろ安心・安全なまちづくりに取り組まれている組織や団体の皆さんに参加していただいています。

今後、1年半ほどかけて、秩父市の地域特性を踏まえた課題解決に向けた具体的な対策を検討していただく予定です。  
問 危機管理課 ☎22-2206

## 住宅の建築相談・簡易耐震診断、講演会を実施します



市では、(社)埼玉建築士会、県および秩父郡内の町と合同で「ルールを守って明るく住マイル違反建築なくそう運動」の一環として、次のとおり講演会等を実施します。お気軽にご参加ください。

**とき** 10月16日(水) 午後2時～4時

**ところ** 横瀬町町民会館

**内容** 建築基準法改正等、定期報告制度、土砂災害防止法等を説明する講演会のほか、建築相談・簡易耐震診断も受け付けています。

※簡易耐震診断は昭和56年以前に建築された住宅を対象に行います。診断を希望される方は、図面(平面図等)をご持参ください。

**参加費** 無料(事前申込み不要)

**問** 建築住宅課 ☎26-6869

埼玉県熊谷建築安全センター

秩父駐在開発建築担当 ☎22-3777



## 公共工事の入札結果

(税込500万円以上)

入札契約方法	契約日 【完成予定】	事業名 【事業場所】	予定価格 【契約金額】 (税込/円)	率 ※	契約業者	工事担当課
一般競争入札	7月17日 【1月】	別所取水場取水設備更新工事 【別所地内】	94,500,000 【90,300,000】	95.56%	八洲電機(株)	水道部浄水課 ☎23-6197
	7月17日 【3月】	大棚部・宮戸地内送水管布設替工事 【上吉田地内】	79,170,000 【68,386,500】	86.38%	秩父土建(株)	水道部吉田事務所 ☎72-6085
	7月17日 【11月】	幹線10号線道路舗装工事 【栃谷地内】	24,874,500 【20,917,050】	84.09%	(株)ダイショウ	道づくり河川課 ☎26-6864
	7月25日 【11月】	森林管理道大達原線改良工事 【大滝地内】	12,967,500 【10,899,000】	84.05%	(株)高野組	大滝・地域振興課 ☎55-0861
	7月17日 【3月】	配・給水管漏水調査業務委託 【秩父市(中央・定峰・栃谷・黒谷・大滝)地内】	10,552,500 【9,450,000】	89.55%	(株)サンスイ北関東支店	水道部工務課 ☎25-5222
	7月17日 【3月】	大達原第3地区・大達原第4地区・小双里第1地区・鶴平第1地区地籍調査業務委託 【大滝地内】	19,141,500 【17,535,000】	91.61%	秩父測量設計(株)	大滝・地域振興課 ☎55-0861
	7月17日 【3月】	萩川橋歩道橋新設詳細設計業務委託 【栃谷・山田地内】	12,106,500 【9,209,550】	76.07%	(株)パスコさいたま支店	道づくり河川課 ☎26-6864
指名競争入札	7月26日 【9月】	南学童保育室改修工事 【野坂町二丁目14番29号】	6,993,000 【6,825,000】	97.60%	荒川建設(株)	建築住宅課 ☎26-6869
	7月19日 【3月】	秩父市公共下水道施設長寿命化基本計画策定業務委託 【公共下水道区域内】	10,132,500 【8,967,000】	88.50%	日本上下水道設計(株)	下水道課 ☎25-5218
	7月5日 【3月】	森林バイオマス収集業務委託 【秩父郡市内および近隣の森林地内】	15,046,500 【11,944,800】	79.39%	秩父広域森林組合	森づくり課 ☎22-2369
随意契約	7月19日 【12月】	原谷186・187号線配水管布設替工事 【大野原地内】	16,506,000 【16,275,000】	98.60%	太洋建設(株)	水道部工務課 ☎25-5222

※印：一般競争入札、指名競争入札は「落札率」、随意契約は「契約率」を表します。

問 工事の内容…表中の工事担当課、契約関係…契約課 ☎25-5216

# 健康・運動講座に 参加してみよう!

## 歯周病予防のはなし

～身近な歯医者さんに

聞いてみよう!

### 【第1回】

とき 10月3日(木)午前10時～11時30分(受付9時45分)

ところ 原谷公民館

講師 内田 博先生(内田歯科)

【第2回】

とき 10月10日(木)午後1時30分～3時(受付1時15分)

ところ 影森公民館

講師 倉林利明先生(倉林歯科)

※両日とも内容は同じで個別に相談もお受けします。

申 9月17日(火)から☎にて秩父保健センター(☎22-0648)へ

## 健康講座「四快のすすめ」

～目指せ

快眠・快食・快便・快動!

費用 無料

持ち物 (2日目) ヨガマットまたは大きめなバスタオル、室内用運動靴、運動できる服装、飲み物

(3日目) エプロン、三角巾

	とき・ところ	内容・講師
1日目	9月27日(金) 13:30～15:00 荒川保健センター	快眠 「睡眠力アップで健康に」～睡眠と健康～ 竹越医院 竹越 至先生
2日目	10月4日(金) 10:00～11:30 荒川農村環境改善センター	快動 「運動で身体も心もリフレッシュ」～ラフターヨガ(笑いヨガ)～ ヨガ講師 根岸 厚子先生
3日目	10月11日(金) 9:30～12:30 荒川農村環境改善センター	快食・快便 「美味しく食べて、腸すっきり」～腸内環境改善レシピ～ 管理栄養士 羽田 裕美先生

## 運動講座「運動不足解消!」

「バランスボールエクササイズ」

とき 10月1日・15日・29日の

火曜日、午前10時～11時30分

ところ 荒川農村環境改善センター

講師 新井弘子先生

内容 バランスボールを使った運動、リズム運動など

費用 無料

持ち物 バランスボール(お持ちでない方へ貸し出します)、ヨガ

マットまたは大きめなバスタオル、室内用運動靴、運動できる服装

申 ☎にて荒川保健センター(☎54

12231)へ

## チェリッシュ コンサート in 秩父ミュージックパーク

とき 11月17日(日)  
午後3時30分開場、4時開演

ところ ミュージックパーク音楽堂

入場料 5,000円

チケット 9月17日(火)午前10時～  
(電話受付は午後2時～、ただし窓口で完売した場合、電話受付は行いません。)

券売所 (株)秩父開発機構、矢尾百貨店、秩父楽器サービス

☎(株)秩父開発機構 ☎23-1002



## 第5回

10/6日

## 秩父市長杯BMX大会開催!

滝沢サイクルパークBMXコースにて、「第5回秩父市長杯BMX大会」が開催されます。プロライダーをはじめ日本各地から選手が集まり、迫力あるレースを展開します。また、ペダル無し自転車「ランバイク大会」も同時開催しますのでぜひご覧ください。

また、8月25日(日)には2013 JBMXF ジャパンシリーズ第4戦(東日本シリーズ第2戦)が開催されました。  
☎滝沢サイクルパーク・レイクビューハウス ☎53-2121



## 秩父ミュージックパーク 「癒しの森花の回廊」



花と緑に囲まれた園内には、秩父連山を一望に見渡せる絶景ポイントもあります。色とりどりの花を眺めながら心身ともに癒されてみませんか?

園オリジナル5万株のちちぶムラサキラン!

開園期間 9月13日(金)～10月15日(火)

開園時間 午前9時～午後5時

駐車場 無料(スポーツの森駐車場をご利用ください。)

入園料 大人 400円

中学生 100円

※開花状況により料金は変動します

☎秩父開発機構 ☎23-1002

花の回廊管理事務所 ☎26-5155



9/28(土)

秩父札所午歳総開帳プレイベント

## 秩父札所めぐり ウルトラマラソン

平成26年の秩父札所午歳総開帳のプレイベントとして「秩父札所めぐりウルトラマラソン」を開催します。大会当日コースになる道路では、ランナーが通過する際に一時お待ちいただく場合がありますので、大会当日は秩父地域内外

## 秩父はんじょう博開催!

- とき** 10月19日(土)・20日(日)  
午前10時～午後4時
- ところ** 秩父ミュージックパーク  
野外ステージ周辺スカイロード
- 内容** 商工業者による展示即売、秩父染織の里アウトレット、食品バザール、こども広場イベント、野外ステージイベント、福引き大会(福引には前日の新聞折込チラシに付いている福引券が必要です)

問 秩父商工会議所 ☎ 22-4411



から多数のランナーが参加しますので、ランナーが通過する際にはご声援をお願いします。

● **秩父市内のコース**  
秩父郡市内全長84km

※カツコ内はランナー通過予定時間

① 秩父鉄道秩父駅前～市内大通り  
～南小前交差点～羊山公園

(午前5時30分～6時30分ごろ)

大会当日、右記区間は交通規制が行われます。

② 高篠地区

(午前6時10分ごろ～8時40分ごろ)

③ 吉田地区

(午前9時ごろ～午後2時30分ごろ)

④ 秩父ミュージックパーク～秩父公園  
橋～秩父鉄道秩父駅前

(午前11時ごろ～午後5時30分ごろ)

問 秩父札所めぐりウルトラマラソン実行委員会事務局(秩父商工会議所内) ☎ 22-4411

## がんばる商店街!

### 第6回チャレンジ祭り

とき 10月6日(日)

午前10時～午後4時

ところ ウニクス秩父内ザ・チャレンジ秩父周辺

★ 出店者・出演者募集

問 チャレンジ祭り実行委員会(ザ・チャレンジ秩父内)  
☎ 26-6644

営業時間 午前10時～午後7時

定休日 火曜日

### 3商店街合同イベント

上町商栄会・中町商栄会・本町商栄会合同によるイベントを開催します。ぜひお出かけください。

とき 10月27日(日)

午前11時～午後7時

ところ 矢尾百貨店北口駐車場

☆ まぐる解体ショー

☆ ハワイアンバンドとフラダンス

☆ 塗民謡会

☆ ヒップホップダンス

☆ フラメンコ

☆ 各商店が出店します



みやのかわ商店街より

あなたの「困った」をお手伝い!

ボランティアバンク

「おたすけ隊」

● 通院、銀行へ行くなどの支援

● 買い物、所用などへの同行

● 大きいもの、重いものの運搬

● その他車を使ったお手伝い

◇ お部屋の掃除

◇ お庭のお手入れ

◇ 話し相手

◇ 家事のお手伝い

◇ 障子張り

◇ 見守り ◇ 散歩・外出等の支援

◇ その他何でもご相談ください

● **おたすけ隊員も随時募集中!**

【受付】 みやのかわ商店街振興組合

福祉事業部 担当 柴田

(月～金曜午前10時～午後6時)

☎ 24-8856

日本初コイン型 秩父市共通商品券

「和同開珎」

2%のプレミア

ムがついて通常販

売しています!

発売所 市内32店

舗

加盟店 加盟店シ

ール掲示の市内商

店街や大型店でご

利用できます。(約450店舗)



たばこのポイ捨て・歩きたばこは止めましょう!

たばこは喫煙所で! 携帯灰皿といっしょにマナーと良心を携帯しましょう



井上 <sup>あやり</sup> 絢理 ちゃん  
「おかわりが口癖☆」  
(上影森)



福島 <sup>じゅんや</sup> 潤也 くん  
「いつも笑顔♡」  
(久那)



黒澤 <sup>たくみ</sup> 拓翠 くん  
「好奇心おうせい」  
(上影森)



新井 <sup>ひなた</sup> 陽向 くん  
「食べるの大好き！」  
(吉田久長)



### 応募方法

1～1歳半程度のお子さんの写真を同封し、住所・保護者の方のお名前・電話番号・お子さんのお名前(ふりがな)・性別・生年月日を明記のうえ、広報広聴課までご応募ください。  
抽選に漏れた方も、2歳になる月まで再抽選します。

夢をかなえる 未来にはばたく

## 秩父地域の高校

教職を志す高校生が小学生の学習を支援

(秩父高校)



8月7～9日の3日間、秩父市教育委員会との共催で「学力向上チャレンジスクール」を行いました。このスクールでは、教職等を志す高校生ボランティアが市内の小学生に勉強を教えます。39人の秩父高校生が107人の小学生に優しく熱心に指導しました。

小学校の教師になって子どもたちが楽しいと思う授業をしたいと考えている矢野康佑さん(秩父高校2年)は、「小学生が理解できるように説明するのは難しい」と感じつつも、気さくに話しかけてくる子どもたちとの触れ合いを通して夢への思いを新たにしようでした。



## 市民文芸

### 短歌

米寿なお携帯電話もたざれば静なりけり黒電話とる  
鳴き止みし蝉に誰かの来る気配シャツの鉦をあわてて掛ける  
朝露を浴びてキウリナストマト吾待つ如くいきいき育つ  
新車来てつい特訓も声だかにもっと優しくと妻は呟く  
なにこともなかりし如く蝉の鳴く滴る汗の終戦記念日  
日が沈み数多の島の影深し月が主の瀬戸内の海  
萌ゆる葉の下に抱きし愛娘あまき匂いのほのかに香る  
他人事と思っていたる年金の目前となり心寂しき  
トラックが朝日を受けて走りゆく木々に溜りし雨滴たばしる  
ゆつくりと落ちる点滴見つめつつ動けぬ術後に耐えている辛さ

※次回10月号は俳句を掲載します

(評) 内田さん、携帯電話を持つ人は多くなりました。便利なようで、実は拘束されているのかもしれない。現代社会への反骨精神の表れとも見えます。山口さん、下句にユーモアもあつて作者の動作が見えるような一首です。中村さん、菜園を毎朝見回りに行くのでしょうか。ナスやトマトの育つ様子が下句に表現されています。久保さん、免許を取った奥さんに新車が届いたのでしょう。結句の「妻は呟く」に奥さんの気持ちが見え表れています。	新井 悦子 選
下影森 浅見カツ子	中 町 内田 定男
下影森 江田 清二	上吉田 山口 富江
下影森 浅見カツ子	黒 谷 中村 美代
下影森 江田 清二	中村町 久保 克彦
下影森 浅見カツ子	新車来てつい特訓も声だかにもっと優しくと妻は呟く
下影森 浅見カツ子	なにこともなかりし如く蝉の鳴く滴る汗の終戦記念日
下影森 浅見カツ子	日が沈み数多の島の影深し月が主の瀬戸内の海
下影森 浅見カツ子	萌ゆる葉の下に抱きし愛娘あまき匂いのほのかに香る
下影森 浅見カツ子	他人事と思っていたる年金の目前となり心寂しき
下影森 浅見カツ子	トラックが朝日を受けて走りゆく木々に溜りし雨滴たばしる
下影森 浅見カツ子	ゆつくりと落ちる点滴見つめつつ動けぬ術後に耐えている辛さ
下影森 浅見カツ子	米寿なお携帯電話もたざれば静なりけり黒電話とる
下影森 浅見カツ子	鳴き止みし蝉に誰かの来る気配シャツの鉦をあわてて掛ける
下影森 浅見カツ子	朝露を浴びてキウリナストマト吾待つ如くいきいき育つ
下影森 浅見カツ子	新車来てつい特訓も声だかにもっと優しくと妻は呟く
下影森 浅見カツ子	なにこともなかりし如く蝉の鳴く滴る汗の終戦記念日
下影森 浅見カツ子	日が沈み数多の島の影深し月が主の瀬戸内の海
下影森 浅見カツ子	萌ゆる葉の下に抱きし愛娘あまき匂いのほのかに香る
下影森 浅見カツ子	他人事と思っていたる年金の目前となり心寂しき
下影森 浅見カツ子	トラックが朝日を受けて走りゆく木々に溜りし雨滴たばしる
下影森 浅見カツ子	ゆつくりと落ちる点滴見つめつつ動けぬ術後に耐えている辛さ

短歌、俳句の応募は、住所・お名前(ふりがな)を明記のうえ、必ず官製はがきで広報広聴課までお送りください。1通に2首または2句まで、各1通までです。

短歌 9月末締切→11月号に掲載

俳句 10月末締切→12月号に掲載



8月3日・4日、「第49回秩父市子ども会親善球技大会」が、秩父市青少年育成協議会の主催により、別所運動公園競技場ほか市内2会場で行われました。

市内小学生によるソフトボール・19チーム、フットベースボール・14チームが出場し、炎天下の中、暑さにも負けず、各チームとも日ごろの練習の成果を發揮して、元気いっぱいの熱戦を繰り広げました。

▲上 ソフトボール優勝  
熊木町青少年育成会チーム  
下 フットベースボール優勝  
旭町チーム



### 医療をめざす高校生が地域医療を体験

8月14日、市立病院で、「高校生の志」(地域医療体験)事業が行われました。将来の地域医療を支える人材となる「志」を持ってもらおうと県が企画した事業で、秩父高校や熊谷高校などから17人の高校生が参加して心肺蘇生(AED)体験や内視鏡などの説明を受けました。

### 秩父のBMXライダーが世界大会に出場！



7月24日、ニュージーランドで行われた「2013 UCI BMX世界選手権大会」に、秩父市在住の浅見葵さん(影森小4年、写真右)、浅見渚さん(影森小2年、写真中央)、嵐田海飛さん(吉田小1年、写真左)が日本代表選手として出場しました。

葵さん、渚さんは惜しくも予選敗退、海飛さんは準々決勝で敗退しましたが、3人とも日本代表として堂々と世界の舞台で躍進しました。



### 笑顔がいっぱい「若御子神社夏祭り」

8月1日、荒川上田野地内で若御子神社夏祭りが行われました。この祭りは、悪疫退散のため、神輿洗いの神事が行われる祭典です。本殿前の広場から安谷川の川瀬斎場へ向かう神幸行列には、真夏の日差しにも負けぬこどもたちの笑顔が輝いていました。

### 二瀬ダム左岸湖岸道路が開通



二瀬ダム左岸湖岸道路が完成し、7月31日に安全祈願、渡り初めなど完成披露会が行われました。昭和30年に建設され交互通行だった駒ヶ滝トンネルは閉鎖され、新しく完成した道路を通行することで走行時間が短縮され、三峰栃本方面への交通が便利になりました。



### 第13回花のコンクール「中島区」が市長賞受賞

8月8日、吉田地区で「第13回花のコンクール」が行われました。今年は15団体が参加し、各賞が次のとおり決定しました。

市長賞	中島区	議長賞	吉田小学校
教育長賞	吉田中学校	会長賞	井上区
特別奨励賞	久長元区		
推薦	小川戸区、桜井区、久長上区		

# お知らせ

# のページ

HP ホームページを参照

## 1 「こんにちはは県議会です」 ご視聴ください！

県議会の各定例会の様相や各会派の考え方など、さまざまな情報をタイムリーに放送しています。また、県産品などが当たるプレゼントコーナーもあります。

※詳しい放送スケジュールは、埼玉県議会HPをご覧ください。

**放映** テレ玉（地デジ3ch）日曜日・午前10時～10時15分

**問** 埼玉県議会事務局

☎048-830-6257

## 2 ブランクのあるナースの 復職を埼玉県が応援！

県では、もう一度働いてみたい看護師さんの職場復帰を応援しています。ブランクのある方も安心して復職できるよう働きやすい病院等を紹介し、3か月の充実した勤務研修により、自信を持って職場復帰ができるようサポートします。

勤務研修を実施できる医療・介護施設も併せて募集しています。

※県から助成があります。  
**応募先** 埼玉県看護協会ナースセンター（☎048-824-7266）

**問** 埼玉県医療整備課

☎048-830-3543

## 3 先着順により 市有地を売却します

●売却物件 秩父市相生町

地番	地積	売却価格
4260-10 4260-11	447.95㎡ (135.50坪)	36,955千円
4260-6	231.41㎡ (70.00坪)	13,954千円
4260-9	226.62㎡ (68.55坪)	13,665千円
4260-12	226.67㎡ (68.56坪)	13,668千円

●案内図  
※JT跡地（日本たばこ産業跡地）地番4260  
国道299号 バス停札所17番入口

詳しくはHPまたは問い合わせにて  
**申**・**問** 10月10日（木）～平成26年2月14日（金）に所定の申込書に必要書類を添えて管財課（☎22-22008）へ

## 4 「時田分譲地」分譲中です

**所在地** 時田字森林260番9ほか  
**区画数** 7区画（8月14日現在）  
**面積** 50・33坪～61・84坪  
**坪単価** 77,300円～95,800円

詳しくはHPまたは問い合わせにて  
**問** 管財課 ☎22-22008

## 5 戦没者追悼式

ご遺族のご参列をお願いします。  
平成25年度秩父市遺族会員の方には案内状が届きます。

※遺族会未加入で、案内状が届かない方もご参列いただけます。

**とき** 10月2日（水）午前10時30分  
**ところ** ミューズパーク音楽堂

**問** 社会福祉課 ☎25-5204  
遺族会事務局（秩父市社会福祉協議会） ☎22-11514

## 6 住宅・土地統計調査にご協力を

総務省・市では、住宅とそこに居住する世帯の状況や土地等について調べるため、10月1日現在で住宅・土地統計調査を実施します。

この調査で得られるデータは、国や地方公共団体などの住生活基本計画、土地利用計画などの基礎資料として利用されます。

今回、国が市内において158調査区を設定し、このなかから、各17世帯を一定の法則により抽出して、調査を行うことになりました。調査の対象となるお宅には、9月中旬から県知事が任命した統計調査員が調査のお願いに伺います。

調査票に記載された情報は、統計以外の目的に使用されることは一切ありません。ご理解とご協力をお願いします。

**問** 情報政策課 ☎22-2204

## 広告

**7 新小学1年生の健康診断を実施**

平成26年4月に小学校へ入学するお子さんを対象とした健康診断を10～11月に実施します。後日郵送される通知を確認し、保護者付き添いのうえ、該当日に入学予定校へお越しください。

**対象** 平成19年4月2日～20年4月1日に生まれたお子さん  
**問** 保健給食課 ☎22-2443

**8 10月1日(火)国民健康保険被保険者証の更新です!**

現在の国民健康保険の保険証は、9月末で無効となり、10月1日から茶色の新保険証(有効期限:平成26年9月30日)に切り替わります。(新保険証は9月下旬に郵送)

なお、75歳になる方は、誕生日に後期高齢者医療保険証に切り替わりますので、保険証の有効期限が異なります。切替え時に新しい保険証を郵送します。

**問** 保険年金課 ☎25-5201

**9 だまされないで! 危ない投資勧誘!**

高齢者を中心に未公開株やファンド等の投資被害が多発しております。おかしいな?と思ったら、迷わずご相談ください。

**問** 財務省関東財務局証券監督第1課 ☎048-613-3952

**10 聖地公園の旧秩父駅舎を無料休憩所として開館**

**とき** 9月13日(金)～24日(火)  
 午前9時～午後5時

※秩父鉄道関係資料展示中!  
**問** 文化財保護課 ☎22-2481

**11 多子世帯子育て支援事業 学校給食費助成金の申請を開始**

**対象** 小中学校(私立学校・特別支援学校を含む)に在学する2人目以降のお子さんのいる保護者  
**助成対象月** 4～9月の6月分

※原則、給食費引落口座(保護者名義)への振込支給となります。保護者以外名義の場合は変更手続きをお願いします。なお、基準日(9月30日)に給食費の滞納があると助成対象外となります。

**申請方法** 10月末までに対象保護者へ申請書一式を送付します。必要事項を記入し、返信用封筒にて指定期日までに郵送ください。

**支給時期** 12月中に支給(予定)

※対象保護者で、10月末までに届かない場合、11月7日(木)までにご連絡ください。(世帯分離等のため届かない場合も同様)

**問** 保健給食課 ☎22-2443

**12 熊谷高等技術専門学校秩父分校 平成26年4月在校生募集**

**科目** 電気設備管理科  
**訓練期間** 1年

**応募期間** 10月1日(火)～28日(月)  
**選考日** 11月1日(金)

**選考方法** 筆記試験(国語と数学)および面接試験  
**費用** 入校試験料2,200円  
 授業料(年額)118,800円

教科書、工具、作業服等は自己負担  
**応募方法** 入校願書を熊谷高等技術専門学校秩父分校まで  
**問** 熊谷高等技術専門学校秩父分校 ☎22-1948

**13 (一財)秩父地域地場産業振興センター職員募集**

**採用職種** 一般事務員1人

**受験資格** 高等学校卒業(卒業見込み)以上の学歴を有する方で昭和59年4月2日以降に生まれた方  
**第1次試験**

**とき** 10月20日(日)午後1時30分～

※合格者には2次試験を実施  
**ところ** 地場産センター5階  
**募集要項** 9月1日(日)～地場産センター4階事務局で配布。

(☎からダウンロード可)

**受付期間** 9月10日(火)～30日(月)  
 午前10時～午後6時

**採用予定日** 平成26年4月1日  
**問** 地場産センター総務課 ☎25-0088



広告



広告

**14 平成26年度秩父市健康カレンダー裏表紙掲載広告を募集します!**

《健康カレンダーは、全世帯配布を含め27,000部以上配布されます。》

**対象** 市内に住所または事業所を有するもので、秩父市税等の滞納がないもの。

**掲載料** 1 枠30,000円、2 枠60,000円

**規格** 1 枠 縦56mm 横88mm、4色刷とし、広告内に「**広告**」の文字を入れる。

**申請受付期間** 9月20日(金)～11月29日(金)

**場所** 秩父保健センター

※詳しくは問い合わせまたは市HPをご覧ください。

**問** 秩父保健センター ☎22-0648



**15 県立秩父特別支援学校 後期学校公開**

**とき** 10月10日(木)午前9時30分～11時50分(受付:9時20分から)

**ところ** 県立秩父特別支援学校

**内容** 施設見学、授業参観、分科会、概要説明等

**対象** お子さんの教育や進路に関する悩みや不安等をお持ちの保護者および関係者・担任の先生

**問** 県立秩父特別支援学校  
田村・大島 ☎24-1361

**16 支援籍を含めた学校を支えるボランティア育成研修**

秩父特別支援学校を将来にわたって支えていただけるボランティアの養成研修を開催します。

**とき** 【第1回】10月8日(火)午前9時～午後4時30分  
【第2回】10月16日(水)午前8時45分～午後4時

**ところ** 県立秩父特別支援学校

**定員** 20人(両日参加できる方)

**参加費** 無料

**問** 9月27日(金)までに秩父市社会福祉協議会 ☎22-1514へ

**17 保護者のための自立支援セミナー「わが子の自立のために」**

**とき** 10月5日(土)午後1時30分～4時30分

**ところ** 秩父勤労者福祉センター

**対象** 15歳～39歳までの「未成年」の子どもを抱える親・家族20人

**参加費** 無料(申込制、先着順)

**問** 関若者自立支援センター 埼玉 ☎048-255-8680

**18 拒食症・過食症の「食べ物」を拒む「やめたい」と思っても食べ続けてしまう」「食べた物を吐き出してしまう」拒食症・過食症は年々増えています。辛い行動に隠されたメッセ**

「食べ物を拒む」「やめたい」と思っても食べ続けてしまう」「食べた物を吐き出してしまう」拒食症・過食症は年々増えています。辛い行動に隠されたメッセ

17を読み解きます。

**とき** 10月27日(日) 午後1時30分～4時

**ところ** 秩父保健所

**内容** 【第一部:講演】「摂食障害の理解と対応」(講師:赤城高原ホスピタル 精神保健福祉士 相澤秀子 氏)【第二部】わたしの体験談

**対象** 一般市民、摂食障害の本人・家族・関係者

**定員** 60人(先着順)

**参加費** 無料

**問** 9月30日(月)までに秩父保健所保健予防推進担当 ☎22-3824へ

**19 いつまでも若々しくパワフルに 憩いの家ふれあい教室**

①身近な自然教室～大人も夢中! 楽しい、季節の草花遊び

**とき** 10月12日(土) 午後1時30分～3時30分

**講師** 滝沢 清先生

②「戦国時代の始まり:長尾景春と太田道灌との抗争」秩父の伝承を中心に(パート2)

秩父に関わる戦国時代の武将達の足跡を実際に追求した講演。

**とき** 10月26日(土) 午後1時30分～3時30分

**講師** 中 紀雄先生

**講師** ①、②共通

**ところ** 高齢者憩いの家(中村児童館)集会室

**対象** 60歳以上の市民(定員に)



**20 森のようちえん秩父 講演会**

満たない場合は60歳未満も可)

**定員** 30人(先着順、参加無料)

**問** 9月17日(火)から高齢者憩いの家(中村児童館、☎22-0713)へ

**とき** 9月16日(月)祝 午後2時～

**ところ** 歴史文化伝承館2階ホール

**内容** 「自然と森がかしいヒトを育てる」

**講師** 東京農業大学教授 上原 巖先生

**参加費** 500円

※予約にて2～6歳の保育あり。(200円、先着順)

※花の森こども園写真展同時開催

**問** NPO法人花の森こども園 ☎62-4545



## 21 キッズ・フェスタ!

パパ・ママ・キッズ、おじいちゃん・おばあちゃん、今日一日はみんなと一緒に楽しく遊びましょう。

とき 10月14日(月・祝)

午前10時～午後4時

ところ 旧芦ヶ久保小学校

内容 読み聞かせ、昔遊び、図画工作、フリーマーケットなど。子育て相談のコーナーもあります。

申込 秩父子育て応援団 池田

☎24-2534

## 22 こそだて「ちえぶくら」

とき 第1回…10月14日(月)午前11時～11時40分、午後2時～2時40分 第2回、第3回…10月21日(月)・28日(月)午前11時～11時40分

ところ 第1回…旧芦ヶ久保小学校(キッズフェスタ会場)第2回、第3回…中村児童館

対象 0～3歳児と保護者

内容 語りきかせ歌や読みみかせを通じて親子の絆を育てます。

参加費 無料

申し込み 旧芦ヶ久保小学校 ☎24-4716

## 23 赤十字健康生活支援講習会(支援員養成講習)

とき 11月2日(土)・3日(日)・祝・4日(月・休) 3日とも午前9時30分～午後3時30分

ところ 福祉女性会館

対象 満15歳以上の方

定員 30人(応募者多数の場合は抽選)

内容 高齢期に健康で安全な生活を送るための病気や事故の予防、地域での支援活動、要介護高齢者に対する自立に向けた介護方法等について全6課程を通して学ぶ。

※未受講の課程がある場合でも、一定期間内に受講することで検定を受けることができます。

課程	午前	午後
2日	健康	支援
3日	介護①	介護②
4日	介護③	介護④

費用 初回に教材費、保険料として1,000円をご用意ください。

講師 日本赤十字社健康生活支援講習指導員

申込 10月1日(火)までに ☎で社会福祉課(☎25-5204)へ

## 24 ふたばのびのびプロジェクト「すくすく育児サポート」

①ドクターのりこの「そうだん・おはなし会」

とき 3月までの第3月曜日

前9時～(要予約)

対象 0～3歳の未就園児

内容 小児専門医が病気・発育や健康面での悩みの相談に応じます。和やかな雰囲気での「おはな

し会」もあります。

②ベビー・キッズマツサージ教室

とき 11月20日(水)

午前10時30分～正午

内容 「お母さんの手は魔法の手」。マツサージを通して、お子さまとの絆をより深めましょう。

①～②共通

ところ 秩父ふたば幼稚園(駐車場50台完備)

参加費 無料

申込 秩父ふたば幼稚園子育て支援事業部 浅賀 ☎23-8666

※その他の催しはHPにて

## 25 第33回 てあいの広場

とき 10月6日(日)午前10時～午後2時30分(オープニングセレモニー午前9時30分)

ところ 羊山公園・緑と太陽の丘

内容 各種団体の催し・模擬店 ※天候不良等により予告なく中止する場合があります。

申込 社会福祉協議会 ☎22-1514

## 26 司法書士無料法律相談

とき 10月4日(金)午前10時～正午、午後1時～3時

ところ 地場産センター5階502会議室

内容 不動産や会社の登記・債権整理・成年後見業務、その他身近な困りごとなど

申込 埼玉司法書士会秩父支部

☎22-9020

## 27 つどいの広場「はっぴー」育児講座

とき 10月2日(水)

午前10時30分～正午

ところ 秩父幼稚園

テーマ 「心の土台づくり」生きていけば苦しいこと、悲しいことに遭遇します。「もうだめだ」と絶望しても、立ち上がっていく…そんな力を授けたい、と親なら誰もが願うこと。心育でと心手当てについてパッチリお伝えします。

講師 NPOファミリーステム代表 吉田恭子先生

参加費 無料

※子育て相談も開催中。お気軽にお出かけください。

申込 秩父幼稚園・秩父保育園

☎22-1385

## 28 いきいき市民フォーラム(料理編)

ちちぶ共同参画協議会と市が共催して料理教室を開催します。

男性・女性を問わず、秩父の郷土料理をはじめ、どなたでも作ることができる料理をご紹介します。

とき 10月11日(金)午前10時～

ところ 福祉女性会館2階料理実習室

講師 ちちぶ共同参画協議会会員

定員 20人(先着順)

参加費 無料

申込 10月4日(金)までに市民生活課(☎25-5200)へ

## 29 消費生活セミナー

とき

10月31日(木)  
午後1時～3時

ところ

福祉女性会館

テーマ

「大丈夫!? 老後資金の危機管理」

講師

山下朗裕氏

参加費

無料

9月24日(火)から市民生活課および歴史文化伝承館総合案内にて入場整理券を配布。定員(100人)になり次第締め切ります。

市民生活課 ☎2515200

## 30 第60回記念秩父美術展

● 展覧会

とき 10月21日(月)～27日(日)

午前9時～午後5時(最終日は午後3時まで)

ところ 吉田取方総合運動公園体育館

● 出品手続き

搬入受付 10月20日(日)

午前10時～正午

搬入場所 展覧会会場と同じ

部門 絵画・書・写真・彫刻・工芸

応募資格 一般応募者は15歳以上の秩父郡市内在住、在勤、在学者とします。(中学生以下は除く)

出品料 1点につき1,000円

※開催要項、出品票は芸術文化会館、各公民館で配布しています。

(市庁でも、ダウンロード可)

☎生涯学習課 ☎2312294

## 31 県北地域障害者就職面接会

～企業人事担当者～  
面接ができます

とき 10月9日(水)午後1時～4時(受付は午後0時15分～3時)

ところ 熊谷スポーツ文化公園体育館

持ち物 障害者手帳の写し、履歴書(応募企業数に応じてそれぞれ複数枚用意してください)

参加企業 40社(予定)

☎・☎ハローワーク秩父障害者担当 ☎2213215

## 32 第17回 ふれあいコンサートin秩父

秩父郡市の障がい者団体とボランティアによる心温まるコンサート。皆さんに感動をお届けします。

とき 10月19日(土)午後1時開場、1時30分開演～3時

ところ 小鹿野文化センター

内容 歌や太鼓、バンド演奏

入場料 無料

☎ユーアイハウスおがの ☎7215011

## 33 よりよい子育てについて学ぶ 埼玉親学推進セミナー

とき 9月22日(日)

午前11時～午後3時

ところ 熊谷文化創造館さくらめいと

対象 子どもに関わる方ならどなたでも

講師 高橋史朗氏(明星大学教授)・椿原正和氏(公立小学校教諭)

参加費 無料

☎・☎NPO子ども夢TOSS埼玉親学推進セミナー秩父支部担当

梅沢 ☎090-7230916166

☎kab14360@mail.wics.ne.jp

## 34 市民ハイキング

とき 9月29日(日)午前8時40分、市指定有形文化財・内田住宅集合

内容 「パワースポット・和銅遺跡を訪ねて」(コース)内田住宅

↓聖神社↓和銅開珎モニュメント

↓和銅露天堀り跡↓黒谷・銅製鍊

所跡↓金山坑↓美の山ハイキング

↓内田住宅(約3時間、小雨決行)

参加費 200円(保険料)

※当日受付時に集金します。

持ち物 昼食・飲物・雨具等

☎9月25日(水)まで秩父市健康づくり連絡会(浜中 ☎2411418、大久保 ☎2314702、黒沢 ☎2411384)へ

## 35 青葉昌幸杯 第52回秩父駅伝競走大会

とき 11月17日(日)

コース(全長23.43km) スタート

大田中学校前↓品沢↓蒔田地区

↓(株)タイセー小柱工場)↓大田

中学校↓みどりヶ丘↓吉田取方↓

久長↓大田中学校

部門 ①高校男子の部②一般男子の部(中学生2人まで可)③一

般男女混合の部(中学生2人まで可・女性は2人以上)④一般女子(中学生2人まで可)・高校女子の部⑤中学男子の部⑥中学女子の部

競技方法 5区間(中学生の部のみ6区間)によるたすきリレー方式

※補欠を含め7人以内(ただし、中学生男女の部に関しては、補欠を含め8人以内)

参加資格 中学生以上

参加費(傷害保険料含む)

・中学生1チーム 4,000円  
・高校生1チーム 5,000円  
・一般1チーム 10,000円

### 38 芸術文化会館での催し

とき	内容	会場
9月16日(月・祝) ～22日(日)	《第2回秩父キッズアート展》 最終日は午後3時まで	展示室1
9月25日(水) ～29日(日)	《秩父の四季・写真の会 第1回写真展》 初日は正午から最終日は午後4時まで	展示室1
毎週金曜日 午前10時～正午	赤岩智恵子『薔薇の微笑絵画教室』 ※生徒募集中	会議室3
毎週日曜日 午後3時～5時	赤岩智恵子『こども絵画教室』 ※生徒募集中(対象:幼児・小中学生)	会議室4
第2土曜日 午前9時～午後5時	ミル・フルールnora 河崎妙子『押し花教室』 (途中昼休みあり)	会議室3
第2日曜日 第3金曜日 午後1時～4時	海野俊雄『金工教室～手作り作品～』 銀の指輪・小皿等を作ります	会議室3
9月26日(木) 午後1時～5時	福田久美子『押し花教室』	会議室3

**休館日** 月曜日(祝日にあたる場合はその翌日)  
**開館時間** 午前9時～午後5時  
《各種作品展などに芸術文化会館をご利用ください》  
芸術文化会館では、皆さんの作品発表の場や作品制作の活動の場として、展示室・会議室の貸し出しを有料で行っています。  
個展、仲間展など各種作品展会場として、ぜひご利用ください。  
芸術文化会館 ☎22-2406

### 39 『あなたが主役！チャレンジ講座』

講座名(講師名)	内容	とき	ところ	定員・対象	料金
①子育てが100倍楽しくなる！世界のことばふれあい講座 「赤ちゃんことばの不思議」 (主催:ヒツポファミリークラブ)	お話「赤ちゃんことばの不思議」、世界のことばと音楽で遊ぼう、うちの天才！我が子自慢しちやおう など	9月27日(金) 午前10時30分～正午	上町街かどギャラリー2階 和室	10組(先着順) ※親子対象 ※プレマ参加可	1組100円(保険料)
②がんばらない体操～ゆるヨガボディワーク～ (主催:呼吸法研究会)	音楽を聴きながら深い呼吸とゆったりとした動きで癒しの時間を過ごしましょう。からだに優しく心を豊かにする決してがんばらない体操を体験してみませんか。	10月2日(水) 9日(水)・16日(水) 午後6時30分～8時全3回	久那公民館 和室	10人(先着順)	無料
③ママとベビーのイベント「Color's」 (主催:市内在住のママ有志「Color's」)	ベビーマッサージ、ベビーヨガ(希望制)、フリートーク等	10月15日(水) 午前9時30分～午後2時 (途中参加・退室可)	札所12番 野坂寺	30人(先着順)	200円～1,500円(希望する内容により変更)

**申込期限** ①9月26日(木)まで ②9月30日(月)まで ③10月11日(金)まで  
※参加希望者が5人以下の場合には、講座を開催しません。  
※FAX・メールによる申込みも可。  
『秩父まちづくり出前講座』もご利用ください！  
豊かな知識や優れた技能を持つ住民の皆さんが、講師に登録されています。  
活動条件等詳細は、生涯学習課へお問い合わせください。  
生涯学習課 ☎23-2294 FAX23-2298  
syogai@city.chichibu.lg.jp

### 37 彩発見！埼玉の太古の海の恵み展

秩父地域で発見された海の生きものの化石や、太古の海が作り出した恵みである石灰岩を利用したセメント産業を紹介します。さらに、石灰岩の洞窟である横瀬町根古屋鍾乳洞から発掘された大陸オカミの化石を初公開します。  
**とき** 9月14日(土)～平成26年1月26日(日)  
**ところ** 埼玉県立自然の博物館  
**開館時間** 午前9時～午後4時30分  
**観覧料** 一般200円、高校・大学生100円、中学生以下無料  
埼玉県立自然の博物館 ☎66-10407

### 40 浦山公民館の教室

**浦山掲ぎコンニャクづくり教室**  
**とき** 11月15日(金)  
正午～午後3時  
**ところ** 浦山公民館調理室  
**定員** 10人(申込順)  
**講師** 中山 聡先生  
**参加費** 500円  
**わさび漬づくり教室**  
**とき** 11月20日(水)  
正午～午後3時  
**ところ** 浦山公民館調理室  
**定員** 15人(申込順)  
**講師** 上林ミサエ先生  
**参加費** 500円  
**ゆずジャムづくり教室**  
**とき** 12月11日(水)

### 41 秩父市の文化財展

**とき** 9月26日(木)～11月18日(月)  
午前9時～午後5時  
※11月中は午後4時まで  
**休館日** 火曜日  
**ところ** 浦山歴史民俗資料館  
**入場料** 無料  
秩父の札所  
文化財保護課 ☎22-2481

### 42 長瀬げんきプラザの催し

●秋の秩父路もぎって焼いて舌つづみ  
**とき** 9月28日(土)～29日(日)(1泊)  
**内容** ぶどう狩りとハイキング、バームクーヘン作り  
**対象** 小・中学校・特別支援学校の児童生徒とその家族  
**参加費** 小・中学生4,500円 一般 5,000円  
**定員** 50人  
●みどりの村の催し  
**サツマイモ掘り体験**  
**とき** 10月6日(日)午前10時～正午  
**費用** 1人1,000円  
**定員** 20人  
**申込期限** 9月27日(金)(必着)  
●みどりの村祭り  
10月14日(月・祝)開催。動物とのふれあいコーナーや各種出店、花やお餅の無料配布など。フリーマーケット出店者も募集しています。  
●問い合わせはがき(催し名・参加者全員の住所・氏名・連絡先・年齢を記入)を、みどりの村管理事務所(〒368-10101 小鹿野町小鹿野 27 ☎75-1344)へ  
info@nagatorogenki.com

**44 あらかわB級グルメと秋そばの花見まつり**

**とき** 9月28日(土)・29日(日)  
午前10時～午後3時

**ところ** そば処ちちぶ花見の里

**内容** 地粉100%のもりそばを特別価格500円にて販売！

みそポテト、農産物、商工物産等の販売、秩父屋台囃子の演奏など  
 問 荒川総合支所地域振興課  
 ☎ 54-2114

**45 第8回秩父市民ペタンク大会**

**とき** 10月20日(日)

午前8時15分より開会式  
 ※悪天候等により中止の場合あり

**ところ** 荒川総合運動公園

**試合方法** 1チーム3人制

問 10月10日(木)までに市民スポーツ課(☎25-5230)へ

**46 彩の国ふれあいの森の催し**

**●巨木トレッキング**

**とき** 10月5日(土)

午前10時～午後3時

**内容** 樹齢800年はあると思われるカツラの巨木を目指す片道約2kmのコース

**定員** 10人(先着順)

**参加費** 500円(温泉入浴券付)

**●南天山登山**

**とき** 10月19日(土)

午前9時～午後3時  
 沢沿いに登る約2時間半

のコース。山頂からの眺望は抜群

**定員** 10人(先着順)

**参加費** 500円(温泉入浴券付)

問 彩の国ふれあいの森管理事務所  
 ☎ 56-0026

※その他の催しは☎にて

**47 大滝げんきプラザの催し**

**●秩父発見・初めてのBMXとダムハイク**

**とき** 10月19日(土)午前10時～午後2時40分、秩父滝沢サイクルパーク集合

**対象** 幼児・小学生・中学生とその家族

**定員** 20人(申込順)

**参加費** 1,500円

問 10月1日(火)から☎にて大滝げんきプラザ(☎55-0014)へ

**48 埼玉県民の森の催し**

**●秋の自然観察会**

埼玉森林インストラクターとい

つしよに、県民の森に咲く秋の山野草などを観察します。

**とき** 10月12日(土)

午前10時～午後2時

**対象** 小学生以上(小学生は保護者も一緒に参加)

**定員** 20人(申込順)

**参加費** 500円

問・☎ 10月1日(火)から☎で埼玉県民の森(☎23-8340)へ  
 (その他の催しは☎にて「埼玉県民の森」で検索！)

**地域包括支援センターだより**

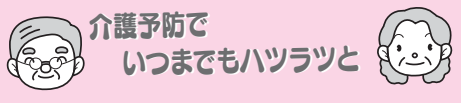

介護予防で  
いつまでもハツラツと

問 秩父地域包括支援センター  
☎22-2582

**認知症サポーター養成講座**

地域包括支援センターでは、認知症になっても住み慣れた町で、安心して暮らせることを目的に、「認知症サポーター養成講座」の実施に取り組んでいます。

**●認知症サポーターとは？**

「認知症サポーター養成講座」を、受講した人が「認知症サポーター」となり、「認知症の人を支援します」という目印の、「オレンジリング」が渡されます。

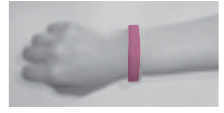

認知症サポーターとは「なにか」特別なことをする人ではありません。認知症について正しく理解し、偏見をもたず、認知症の人や家族を温かく見守る応援者として、自分の出来る範囲で活動します。自分自身の問題として認識し、

友人や家族に学んだ知識を伝えること、認知症の人やその家族の気持ちを理解しようと努めることもサポーターの活動です。

**●講座の内容**

- ・認知症に関するDVDの視聴
- ・認知症の症状、診断、治療、予防および対応についての講話
- ・キャラバン・メイトと呼ばれる専門の講師を派遣し、講座の時間は概ね1時間から1時間30分程度です。

**●認知症サポーター養成講座を開催するには？**

開催を希望する日から概ね1か月前までに、地域包括支援センターへお申し込みください。費用は無料で、会場は市内となります。

**《開催団体の例》**

地域の組織(町会、老人クラブ、子ども会、民生・児童委員、ボランティア団体等)  
 地域の企業・団体(商工会議所、金融機関、郵便局、タクシー業、商店等)

学校関係(小学校、中学校、高等学校、教職員、PTA等)



武蔵野銀行秩父支店での様子

これらの団体以外でも、趣味の集まりや、友人同士のグループなどで、ご相談ください。

# 9・10月の無料相談室

市民生活課の無料相談		☎25-5200
相談名	とき・ところ	
消費生活(多重債務)	毎週月～金曜日 9時～16時	秩父市役所(※)
法律	10月1日(火)・17日(休) 10時～15時	秩父市役所(※)
	※電話予約が必要。9月20日(金) 9時から受付、各日先着10人	
人権	毎月第2・4水曜 13時～16時	秩父市役所(※)
	10月16日(水) 13時～16時	吉田総合支所
	9月18日(水) 13時～16時	荒川総合支所
行政	9月30日(月)、10月21日(月)	秩父市役所(※)
	10月7日(月)	吉田総合支所(振興会館)
	9月30日(月)、10月28日(月)	大滝総合支所
	9月9日(月)、10月21日(月)	荒川総合支所
※時間はいずれも13時～15時		
市民	第2・4木曜 13時～16時	秩父市役所(※)
行政手続	9月10日(火)、10月8日(火) 13時～15時	
登記	9月18日(水)、10月16日(水) 13時～15時	
税務	10月7日(月) 10時～12時	
不動産	9月19日(水)、10月17日(水) 10時～12時	
暴力	9月26日(水)、10月24日(水) 10時～15時	
女性	9月24日(火)、10月22日(火) 13時～15時	
労務・年金	9月13日(金)、10月11日(金) 13時～15時	
公証	第2・4火曜 10時～12時	

※秩父市役所の相談会場は歴史文化伝承館です。(消費生活:4階、法律:5階、その他:1階)なお、相談日が祝日の場合はお休みです。

相談名	相談日・内容・問い合わせ	
子育て	月～金曜 9時～16時	秩父市子育て支援センター ☎22-7282 ☎22-0723 吉田子育て支援センター ☎77-1145 ☎77-1148
子どもについての心配ごと	月～金曜 8時30分～17時15分	家庭児童相談室(社会福祉課) ☎25-5204
DVについて	月～金曜 8時30分～17時15分	社会福祉課 ☎25-5204 ※吉田・大滝・荒川総合支所市民福祉課でも実施
身体障がい者について	月～金曜(祝日を除く) 9時～17時	フレンドリー(カナの会) ☎22-7785 ☎22-7055
知的障がい者・障がい児について	月～金曜(祝日を除く) 9時～17時	フレンドリー(清心会) ☎22-7045 ☎21-6705
精神障がい者について	月～金曜 9時～17時	地域生活支援センター「アクセス」 ☎24-1025 ☎24-1026
障がい者の就労・生活	月～金曜 9時～17時	秩父障がい者就労支援センター「キャップ」 ☎・☎22-2870
いじめ・不登校等	月～金曜 9時～17時	教育相談室 ☎22-2228
法律	毎月第2・4木曜 13時～16時(要予約) ☎秩父地方庁舎内	県民相談総合センター ☎048-830-7830
人権	月～金曜 8時30分～17時15分	さいたま地方事務局 秩父支局 ☎22-0827
	人権擁護委員による相談 火曜(第5週を除く)9時～16時	
結婚	9/14(土)、10/12(土) 13時～16時 ※完全予約制(先着8人) ☎いきがいセンター	秩父市社会福祉協議会 ☎22-1514
心配ごと	9/19(木) 13時～16時 ☎福祉女性会館	
不動産	9/19(木)、10/17(木) 13時～15時 ☎地場産センター3階	埼玉県宅建協会秩父支部 ☎24-1774
内職	月～金曜 9時～16時 ☎ジョブプラザちちぶ	ジョブプラザちちぶ(地場産センター3階) ☎24-5222
	月～金曜 9時～17時 ☎ジョブプラザちちぶ	商工課 ☎25-5208
職業	第3水曜 10時～16時 ☎吉田総合支所	
	10/9(水) 13時～16時30分 ※前々日までに☎で要予約 ☎商工課(地場産センター3階)	商工課 ☎25-5208 (相談:埼玉県信用保証協会)
中小企業者向け金融よろず		
労働相談・メンタルヘルス(各機関の相談)	●秩父保健所「心の健康相談」 ☎22-3824 電話相談:月～金曜、午前8時30分～午後5時 精神科医師による相談:要予約	
	●労働相談センター(さいたま市) ☎048-830-4522 電話相談、産業カウンセラーのメンタルヘルス相談	

# 図書館だより

## 秩父図書館・蔵書整理休館のお知らせ

9月10日(火)～12日(木)まで蔵書整理のため休館します。休館中の資料の返却はブックポストをご利用ください。CD・DVD・ビデオテープなど破損の恐れのあるものは、事務所までお持ちいただくか、開館してからカウンターへご返却ください。

ご理解、ご協力をお願いします。

## 吉田分館・臨時休館のお知らせ

10月13日(日)は龍勢祭のため、臨時休館となります。ご協力をお願いします。

## 秩父図書館の催しもの

### ●おはなし会(約30分)

とき 9月28日(土)、10月12日(土) 午後2時～

ところ 2階視聴覚室

対象 4歳以上の幼児から小学校低学年の児童

※ポイントスタンプを押します。(高校生まで)

## 荒川図書館の催しもの

### ●ピヨピヨタイム(約30分)

とき 10月8日(火)午前11時～

対象 幼稚園・保育園に入る前のお子さんと保護者

ところ ネットコミュニケーションルーム

※ポイントスタンプを押します。(高校生まで)

## 移動図書館車の巡回予定

### ●上吉田塚越 風間商店前(午後2時30分～3時)

10月1日(火)

### ●大滝中学校駐車場(午前11時15分～11時45分)

10月2日(水)

### ●荒川西小学校職員駐車場(午後1時～2時)

10月3日(木)

◎大雨等悪天候により、巡回できない場合があります。

◎貸出しには『図書館利用カード』が必要です。利用カードがない方はその場で発行しますので、身分証明書をお持ちください。

◎貸出期間は次回巡回日までです。

<b>秩父図書館</b>	(午前10時～午後6時)上町3-6-27	☎22-0943
<b>荒川図書館</b>	(午前9時～午後5時)荒川日野66-2	☎54-1034
<b>秩父図書館吉田分館</b>	(午前9時～午後5時)下吉田6569-1	☎77-1100
<b>秩父図書館大滝分館</b>	(午前9時～午後5時)大滝945	☎55-0033

※図書館休館日は「くらしのカレンダー」をご覧ください。

## かしこい就職方法教えます

就職に悩むすべての方を対象としたカウンセリングを無料で行います。

### ●キャリアカウンセリング(要予約)

とき 9月18日(水)、10月2日(水)・16日(水)

午前10時～(1人45分、5人まで)

ところ 秩父勤労者福祉センター(国道140号沿い、秩父第一小学校前)

予約専用受付ダイヤル(キャリアセンターランチ等事業事務局)

☎048-601-2229 ☎商工課 ☎25-5208

担当部署が不明の場合や“緊急”の場合は、「おきがるコール」へご連絡を!

☎26-1133(専用電話)

※最後に受けた日から5年以上が経過し、医師が必要と認められた場合に限り、2回目の接種を受けることができます。  
**日**平成26年3月31日まで **場**指定の医院・病院等  
**費**接種料金6,500円（自己負担4,500円、市の補助2,000円）  
 ※助成できる回数は、5年以上あけて2回を限度とする。（自己負担金は接種を受けた指定医院・病院等窓口で支払い）  
 ※生活保護世帯・中国残留邦人等支援受給の方は全額補助  
**愛の献血にご協力を**

とき	実施時間	ところ（主催団体）
9月25日(水)	10:00~11:45 13:00~16:00	ベスト電器ヤオ秩父店 (秩父ライオンズクラブ)

※急な変更もありますので事前に確認をお願いします。

**秩父保健センター** ☎22-0648

**乳幼児健診** 13:00~13:45受付

<b>日</b> 10月1日(火)	<b>内</b> 10か月児健診	(H24.12月生)
<b>日</b> 10月9日(水)	<b>内</b> 4か月児健診	(H25.5月生)
<b>日</b> 10月10日(木)	<b>内</b> 3歳児健診	(H22.6月生)
<b>日</b> 10月17日(水)	<b>内</b> 1歳6か月児健診	(H24.3月生)

**持**母子健康手帳、健診アンケート等

**■2歳児歯科健診 ※個別通知はしません**

**日**10月3日(木) 13:15~14:00 受付  
**内・持**健康カレンダーP.14をご覧ください。  
**対**平成23年8月~10月生まれの幼児

※平成23年4月~7月生まれの未受診児で今回希望される幼児は秩父保健センターへ電話または窓口にて

**■育児相談**

**日**10月22日(火)9:30~10:30受付  
**内**育児相談、栄養相談、身長・体重測定

**■健康相談**

**日**10月18日(金)9:30~10:30受付  
**内**健康相談、血圧測定等 **持**健康手帳  
**申**前日までに秩父保健センターへ電話または窓口にて

**吉田保健センター** ☎77-1112

**■育児相談・健康相談**

**日**10月4日(金)9:30~10:30受付  
**内**育児相談、身長・体重測定、健康相談

**大滝保健センター** ☎55-0102

**■健康相談**

**日**9月17日(火)、10月15日(火)9:30~10:30受付  
**場**大滝総合支所内 **内**健康相談、血圧測定等 **持**健康手帳

**荒川保健センター** ☎54-2231

**■乳幼児健診** 13:00~13:45受付

<b>日</b> 10月30日(水)	1歳6か月児健診 (H24.2・3月生)
	2歳児歯科健診 (H23.8・9月生)
	3歳児健診 (H22.5・6月生)

**持**健康カレンダーP.13、14、15をご覧ください。

※平成23年4月~7月生まれの2歳児歯科健診未受診児で今回希望される幼児は、荒川保健センターへ電話または窓口にて

**■育児相談**

**日**10月7日(月)9:30~10:30受付  
**内**育児相談、身長・体重測定

**■健康相談**

**日**10月9日(水)13:30~14:30受付  
**内**健康相談、血圧測定等 **持**健康手帳

**●秩父郡市医師会**

**休日急患当番医**

**【初期救急医療】**

入院の必要がなく外来で処置できると思われる帰宅可能な救急患者に対応

休日診療所 【診療時間：午前10時~午後5時】	在宅当番医 【診療時間：午前9時~午後6時】
9月8日	小鹿野中央病院（内・外・整形） 小鹿野町 ☎75-2332
15日	原医院（脳外・内） 小鹿野町 ☎72-8088
16日	松本クリニック（内） 日野田町 ☎22-3000
22日	伊古田小児科医院（小） 皆野町 ☎62-4585
23日	あらいクリニック（内・小） 本町 ☎25-2711
29日	秩父生協病院（内・小）※小児科は午前中のみ 阿保町 ☎23-1300
10月6日	荒船医院（内・外） 横瀬町 ☎24-0160
13日	小鹿野中央病院（内・外・整形） 小鹿野町 ☎75-2332
14日	伊古田小児科医院（小） 皆野町 ☎62-4585

※平日、休日の救急医療体制については秩父郡市医師会の☎でもご確認いただけます。  
 ※医療機関の都合で変更になることがあります。秩父消防本部（☎21-0119）でご確認ください。

**【二次救急医療】**

入院治療を必要と思われる救急患者、救急車にて搬送された重症救急患者に対応

【診療時間：午前8時30分~翌日午前8時30分】		
9月8日	秩父市立病院 桜木町	☎23-0611
15日	秩父市立病院 桜木町	☎23-0611
16日	皆野病院 皆野町	☎62-6300
22日	秩父病院 和泉町	☎22-3022
23日	皆野病院 皆野町	☎62-6300
29日	皆野病院 皆野町	☎62-6300
10月6日	秩父市立病院 桜木町	☎23-0611
13日	秩父病院 和泉町	☎22-3022
14日	皆野病院 皆野町	☎62-6300

※午後6時以降は必ず電話で確認のうえ受診してください。

**平日夜間小児初期救急**

曜日	病院名	電話
月曜	あらいクリニック	☎25-2711
水曜	秩父病院	☎22-3022
火・木・金曜	秩父市立病院	☎23-0611

**【受付時間】** 午後7時30分~午後10時  
 (祝日は行いません)  
 ※必ず電話で確認のうえ受診してください。

**埼玉県小児救急電話相談**

**電話番号**  
 #8000 (シャープ8000番)  
 ※NTTプッシュ回線の場合  
 048-833-7911  
 ※IP・ひかり・ダイヤル回線の場合  
**相談時間**  
 月~土曜：午後7時~翌午前7時  
 日曜・祝日・年末年始：午前9時~翌午前7時

**埼玉県精神科救急情報センター**

夜間・休日において、精神疾患を有する方やその家族などから緊急的な相談を電話で受け付けます。  
**電話番号** 048-723-8699  
 (ハローキューキュー)  
**受付時間**  
 平日(月~金曜) 午後5時~翌午前8時30分  
 休日(土曜・日曜・祝日)  
 午前8時30分~翌午前8時30分

**●藤岡多野医師会**

**休日急患当番医**

(藤岡局0274)

9月8日	鬼石病院	藤岡市鬼石	☎52-3121	29日	鬼石病院	藤岡市鬼石	☎52-3121
15日	くすの木病院	藤岡市旭町	☎24-3111	10月6日	くすの木病院	藤岡市旭町	☎24-3111
16日	藤岡総合病院	藤岡市宮本町	☎22-3311	13日	藤岡総合病院	藤岡市宮本町	☎22-3311
22日	篠塚病院	藤岡市篠塚	☎23-9261	14日	篠塚病院	藤岡市篠塚	☎23-9261
23日	光病院	藤岡市本郷	☎24-1234				

# いよいよ健康・すくすく子育て

## 保健センターだより

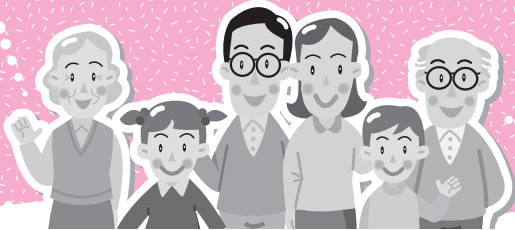

### 各保健センター共通のお知らせ

#### ■各保健センター等で受けられる検診（集団検診：胃がん・乳がん・子宮頸がん検診）の申し込み

11月に実施する集団検診の申し込みを、10月1日から各保健センターで受け付けます。（受付時間8：30～17：15、土・日・祝日を除く）

検診名	ところ	とき
乳・子宮頸がん検診	秩父保健センター	11/8(金)・19(火)
	吉田保健センター	11/5(火)

■窓口または電話にて（先着順、定員になり次第締め切ります）

■健康カレンダーをご覧ください。

#### ■指定医療機関で受けられる検診（個別検診：胃がん・子宮がん・歯周疾患検診）および大腸がんの申し込み

■各保健センターの窓口で随時受け付けています。

（受付時間8：30～17：15、土・日・祝日を除く）

■健康カレンダーをご覧ください。

#### ■がん検診推進事業（乳がん・子宮頸がん・大腸がん検診）の有効期間について

平成25年度「がん検診推進事業（乳がん・子宮頸がん検診・大腸がん検診）」を実施しています。該当者には検診手帳とともに、乳がん・子宮頸がん・大腸がん検診の無料クーポン券を配布済みです。

無料クーポン券の有効期間は平成26年1月31日までです。検診がお済みでない方は早めに受けましょう。

#### ■男前！ヘルシー料理講座

■10月8日(火)9：15～11：30（受付9：00～）

■栄養士による調理実習「基本のヘルシー料理の作り方」  
※実習前に30分程度の保健師による健康長寿サポーター養成講習があります。

■秩父保健センター 対40歳以上の男性市民（定員25人）

■筆記用具、エプロン、三角巾、タオル等 費無料

■9月17日(火)から秩父保健センターへ電話または窓口にて

#### ■産後ママのケア教室

■10月16日(水)13：30～15：00 場秩父保健センター

■1か月児健診後～生後3か月までの赤ちゃんとの産婦

■定10組

■産後のからだのケア、ママ同士の交流、赤ちゃんの計測等

■母子手帳、タオル、オムツ、他各自必要なもの

■10月10日(木)までに電話で秩父保健センターへ

※定員を超えた場合は抽選

#### ■楽しく簡単！離乳食モグモグクッキング教室

■10月29日(火)10：00～12：00 場吉田保健センター

■生後5～8か月の赤ちゃんとその保護者 定20組

■簡単な離乳食作りと試食

■エプロン、タオル、オムツ、おんぶひも、他各自必要なもの

■10月22日(火)までに電話で吉田保健センターへ

※定員を超えた場合は抽選となります（この教室に初めて参加する方優先）。

#### ■あそびの教室

親子で楽しくあそぶ経験づくりの教室です。

■10月22日(火)9：30～11：10 場吉田保健センター

■10月23日(水)9：30～11：10 場秩父保健センター

■10月24日(木)9：30～11：10 場荒川保健センター

■1歳6か月を過ぎたお子さんとその家族の方

■初めて参加する方は、希望する保健センターへ電話または窓口にて

#### ■すこやか相談

お子さんのしつけ、ことば、運動発達等、子育てに心配・不安のある方は、ご相談ください。

■10月15日(火) 内心理相談 場秩父保健センター

■10月18日(金) 内ことばの相談 場秩父保健センター

■10月22日(火) 内子育て相談 場秩父保健センター

■予約制ですので、相談希望の一週間前までに秩父保健センターへ電話または窓口にて

#### ■子どもの心の健康相談

秩父保健所では、専門相談を毎月、予約制で行っています。

■10月16日(水)13：30～15：00（医師）

10月21日(月)13：30～15：30（臨床心理士）

■落ち着きがない、不安や緊張が強い、眠れない、不登校など

■秩父保健所 保健予防推進担当 22-3824

#### ■秩父市言語教室「えがおの会」

■10月24日(木)13：30～15：30 場影森公民館

■脳血管疾患等の後遺症により、「話す」「読む」「書く」「聴いて理解する」などでお困りの方と家族

■歌やゲーム、口の体操、参加者同士でのコミュニケーション等

■各保健センターへ

#### ■BCG予防接種（集団）

■9月27日(金)、10月21日(月)13：30～14：15受付

■秩父保健センター 対生後5か月～1歳未満

■母子健康手帳、予診票、必要に応じて診断書

#### ■個別予防接種

○麻しん風しん

■第1期…1歳～2歳未満

第2期…小学校就学前の1年間（H19.4.2生～H20.4.1生）

○子宮頸がん予防ワクチン

定期的な予防接種ですが、平成25年6月14日より、積極的な勧奨を差し控えています。接種に当たっては、有効性とリスクを理解した上で受けてください。

■不明な点は、各保健センターへ電話にて

#### ■大人の風しん予防接種費補助

流行が拡大している風しんのウイルスが胎児に感染することにより引き起こされる「先天性風しん症候群」を予防するため、予防接種の費用の一部を助成しています。申請書類等は各保健センターでお渡ししています。該当者の確認等詳しくは各保健センターまで（市ホームページでもご紹介しています）

#### ■高齢者肺炎球菌ワクチン予防接種費補助

75歳以上の市民の方を対象として肺炎球菌ワクチン予防接種費の一部補助を実施しています。

■満75歳以上の市民の方（接種日に75歳になっている方）

# くらしのカレンダー



## 9月の納税

☎ 収入課 22-2210

納期限

9/30(月)

● 国民健康保険税 第3期分

納期限内の納付にご協力をお願いします。  
口座振替をご利用の方は、納期限の日に振り替えますので預貯金の残高をご確認ください。

2013年9月号

日	月	火	水	木	金	土
9/8 休日窓口 両親学級② 休館: 大滝	9 荒川 行政相談 休館: 秩父 荒川 吉田	10 秩父 公証相談 秩父 行政手続相談 休館: 秩父	11 4か月児健診 荒川 健康相談 秩父 人権相談 休館: 秩父	12 平日夜間窓口 秩父 3歳児健診 吉田 法律相談 秩父 市民相談 休館: 秩父	13 秩父 すこやか相談(運動発達) 秩父 血液サラサラ教室① 秩父 労務・年金相談 休館: 大滝	14 休日窓口 休館: 大滝
15 休日窓口 休館: 大滝	16 敬老の日 休日窓口 休館: 荒川 吉田 大滝	17 秩父 血液サラサラ教室② 大滝 健康相談 休館: 秩父	18 秩父 ベビーマッサージ教室 秩父 健康相談 秩父 登記相談 荒川 人権相談	19 秩父 1歳6か月児健診 秩父 法律相談 秩父 不動産相談	20 秩父 血液サラサラ教室③ 吉田 1歳6か月児健診・3歳児健診 吉田 2歳児歯科健診 休館: 大滝	21 休日窓口 休館: 大滝
22 休日窓口 休館: 大滝	23 秋分の日 休日窓口 休館: 荒川 吉田 大滝	24 秩父 育児相談 吉田 あそびの教室 秩父 公証相談 秩父 女性相談 休館: 秩父	25 ふらっと市長室 (P.3参照) 秩父 あそびの教室 秩父 人権相談	26 平日夜間窓口 両親学級③ 言語教室 吉田 よしだ元気塾① 荒川 あそびの教室 秩父 市民相談 秩父 暴力についての相談	27 BCG 予防接種 秩父 すこやか相談(ことば) 吉田 糖尿病予防教室① 荒川 四快のすすめ① 休館: 秩父	28 休日窓口 休館: 大滝
29 最終日曜窓口 休館: 大滝	30 秩父 行政相談 大滝 行政相談 休館: 秩父 荒川 吉田	10/1 秩父 10か月児健診 荒川 バランスボール教室① 秩父 法律相談	2 荒川 乳・子宮頸がん検診	3 秩父 2歳児歯科健診 秩父 歯周病予防のはなし 吉田 よしだ元気塾② 吉田 糖尿病予防教室②	4 吉田 育児相談・健康相談 荒川 四快のすすめ② 休館: 大滝	5 休日窓口 休館: 大滝
6 休日窓口 休館: 大滝	7 荒川 育児相談 秩父 税務相談 吉田 行政相談 休館: 秩父 荒川 吉田	8 秩父 男前!ヘルシー料理講座 秩父 公証相談 秩父 行政手続相談	9 秩父 4か月児健診 荒川 健康相談 秩父 人権相談	10 平日夜間窓口 秩父 3歳児健診 秩父 歯周病予防のはなし 吉田 よしだ元気塾③ 秩父 市民相談	11 荒川 四快のすすめ③ 秩父 労務・年金相談 休館: 大滝	12 休日窓口 休館: 大滝
13 休日窓口 休館: 吉田 大滝	14 体育の日 休日窓口 休館: 荒川 吉田 大滝	15 秩父 すこやか相談(心理) 大滝 健康相談 荒川 バランスボール教室② 休館: 秩父	16 秩父 登記相談 吉田 人権相談	17 秩父 1歳6か月児健診 荒川 乳・子宮頸がん検診 秩父 法律相談 秩父 不動産相談	18 秩父 すこやか相談(ことば) 秩父 健康相談 休館: 大滝	19 休日窓口 休館: 大滝

### 平日夜間・最終日曜・休日窓口(歴史文化伝承館1階)

※歴史文化伝承館西側入口をご利用ください。

平日夜間窓口	最終日曜窓口	休日窓口
午後5時15分～7時15分 (第2、第4木曜日)	午前8時30分～正午 午後1時～5時	午前8時30分～正午 午後1時～5時
市民課・保険年金課・こども課・収納課		市民課
①戸籍の届書の預かり ②戸籍謄本、住民票の写し、所得課税証明書等の発行 ③印鑑登録および印鑑証明書の発行 ④納税と納税相談の受付 ⑤死亡届に関する業務 ⑥転入、転出、転居届等の受付 ⑦国民健康保険、国民年金、高齢者医療等に関する業務 ⑧保育所、児童手当、子育て支援等に関する業務 ⑨パスポート(旅券)交付業務(最終日曜窓口では午前9時～正午、午後1時～4時30分) ⑩住民基本台帳カード(電子証明書を除く)に関する業務 (転入届当日の即日交付申請受付は午後4時30分まで)		①戸籍の届書の預かり ②住民票の写し、所得課税証明書等の発行 ③印鑑証明書の発行(印鑑登録は行いません。) ④市への納入金の預かり(市税等、水道料、墓地使用料等) ⑤火葬許可証の発行業務
☎ 市民課 22-5348	☎ 保険年金課 25-5201	
☎ 収納課 22-2210	☎ こども課 25-5206	

### 保健センターの催し・健診など(1段階)

■ P.22、23「保健センターだより」や、市報ちちぶ3月号と合わせて配布した「秩父市健康カレンダー」もご覧ください。

### 市民生活課の無料相談室(2段階)

秩父 歴史文化伝承館 吉田 吉田総合支所  
大滝 大滝総合支所 荒川 荒川総合支所

#### ●消費生活相談(多重債務)

☎ 毎週月～金曜日(午前9時～午後4時)

場 歴史文化伝承館4階

☎ 市民生活課 25-5200

■ その他の相談はP.21「無料相談室」をご覧ください。

### 図書館休館日(最下段)

秩父 秩父図書館 吉田 吉田分館 大滝 大滝分館 荒川 荒川図書館

■ P.21「図書館だより」もご覧ください。

この市報は環境に配慮し古紙・リサイクル紙を70%以上の紙を使用しています。