



理念・基本方針

【理念】

安心・安全・満足 を
地域住民の皆さんに

【基本方針】

1. 私達は、心温かな快適で安らぎのある療養環境を患者さん方に提供するように努めます。
2. 私達は、患者さん方に分かり易い説明を心がけ、患者さん方から信頼されるように努めます。
3. 私達は、地域の中核病院であることを十分自覚し、地域医療に携わる多くの方々と密接に連携するように努めます。
4. 私達は、地域に開かれた病院作りを目指し、健全経営の維持に努めます。



公式SNSで情報発信しています！

秩父市立病院では、Instagramとエックスに公式アカウントを開設し、当院からのお知らせ、採用情報、日々の取組等の情報発信を行っています。ぜひご覧ください。



内科外来における初診制限を解除しました

医師不足による内科医師への負担軽減のため、内科を初めて受診される場合には、他の医療機関からの紹介状をお持ちいただくよう初診制限のお願いをしてまいりましたが、患者様の受け入れ体制が整ったため、令和7年11月25日から初診制限を解除し、紹介状をお持ちでない方の診療を再開しました。

ご理解とご協力をいただき心より感謝申し上げます。

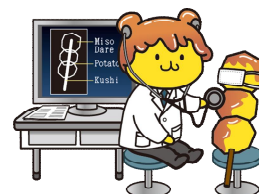

なお、消化器内科と循環器内科の初診の方は引き続き紹介状が必要です。
紹介状が無い方は別の医療機関を受診いただきますようお願いいたします。

今後も診療体制の充実および医師の勤務環境の改善を図りながら、質の高い医療サービスの提供に努めてまいります。

発行：秩父市立病院

(発行責任者：病院長 島村 寿男)

〒368-0025

埼玉県 秩父市 桜木町 8 - 9

TEL 0494 - 23 - 0611

FAX 0494 - 23 - 0650

E-mail byoin@city.chichibu.lg.jp

秩父市立病院
ホームページ



■ アクセス



- 電車をご利用の場合
秩父鉄道「秩父駅」下車徒歩 10 分
西武鉄道「西武秩父駅」下車徒歩 20 分



- 路線バス（西武観光バス）をご利用の場合
小鹿野線、秩父吉田線、久那線
「市立病院」バス停下車徒歩 0 分



令和6年度決算概要

令和6年度決算がまとまりましたので、概要をお知らせします。

令和6年度は、入院患者数が33,570人、外来患者数が70,504人でした。

収益は29億3,624万円、費用は30億6,733万円でした。この結果、当年度純損失は1億3,109万円となりました。

また、医療機器等の整備については、生化学検査装置等の買い替えを実施し、施設整備については、受変電設備（第2期）や吸収式冷温水発生機操作盤の改修工事を行いました。

◎患者数の状況（年延数）	令和6年度	令和5年度	前年度との比較
・入院患者数	33,570人	34,974人	1,404人の減
・外来患者数	70,504人	72,611人	2,107人の減

◎収益と費用の状況	令和6年度	令和5年度	前年度との比較
・病院事業収益	29億3,624万円	30億4,397万円	1億 773万円の減
・病院事業費用	30億6,733万円	30億4,190万円	2,543万円の増

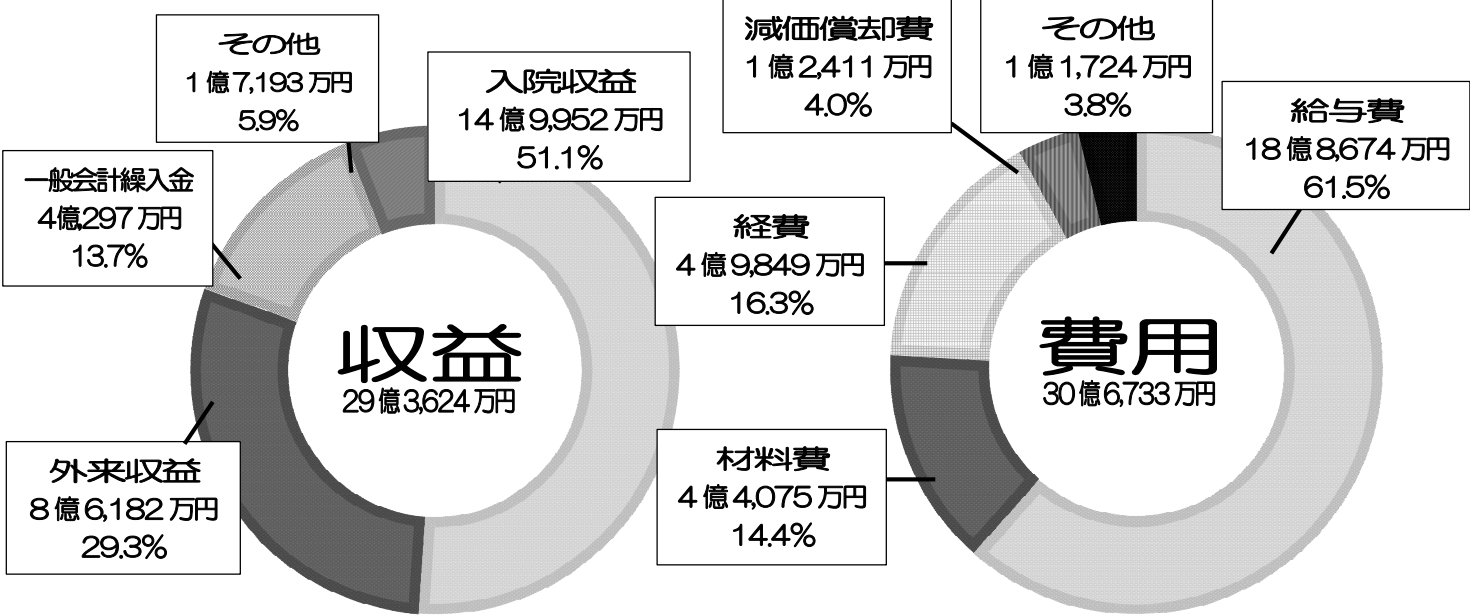

◎医療収支の状況 （診療収入及び支出）	令和6年度	令和5年度	前年度との比較
・医療収益	26億4,004万円	27億5,413万円	1億1,409万円の減
・医療費用	29億6,692万円	29億3,357万円	3,335万円の増
・医療収支比率	89.0%	93.9%	4.9ポイントの減

◎建設投資等の状況（税込）	令和6年度	令和5年度	前年度との比較
・医療機器等購入費	5,759万円	3,163万円	2,596万円の増
・病院増改築費	2,091万円	1,857万円	234万円の増
・企業債償還金	3,582万円	5,209万円	1,627万円の減

◎一般会計からの繰入金の状況	令和6年度	令和5年度	前年度との比較
・病院事業費用に対する繰入金	4億 297万円	3億9,881万円	416万円の増
・建設投資等に対する繰入金	2,696万円	4,410万円	1,714万円の減



小児定期予防接種ネット予約開始



小児の定期予防接種がインターネットで予約受付できるようになりました。接種履歴を事前に登録していただくと、必要なワクチンや接種間隔が確認できるため、適切な予約が可能です。ぜひ、ご利用ください。

【お問い合わせ】

- 予防接種に関すること
(平日 13:30~16:00)
秩父市立病院小児科 0494-23-0611
- 予約システムに関すること
(平日 10:00~18:00)
ビープラスシステムズ㈱ 050-1746-2760

予約はこちらから→
10月20日より受付開始



最初に会員登録と接種歴の登録をお願いします

<https://e-chusya.com/04379/top.php>

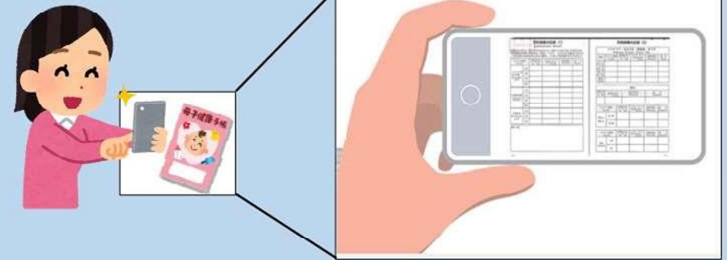

スマホで母子手帳の接種済証を撮影して登録してください

キャッシュレス決済
さらに便利になりました!



医療費の窓口払いにクレジットカード決済に加え、電子マネー決済およびQRコード決済も利用できるようになりました。詳しくは窓口にお問い合わせください。

新任医師の紹介



外科 部長 前村公也
(自治医科大学附属さいたま医療センターより)

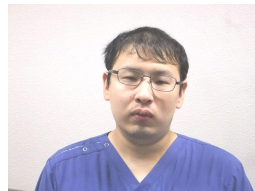

内科 医師 藤井博隆
(埼玉医科大学国際医療センターより)



小児科 医師 平井 純
(埼玉医科大学病院より)

転出医師のお知らせ

外科 部長 井上亨悦

内科 医長 田中健丈

内科 医長 森 亮貴

小児科 医師 浅野茉莉香

小児科 医師 大西健作

秩父市立病院 各科外来担当医師一覧表

令和7年12月1日現在

科 目	受付終了時間	月	火	水	木	金	土 (第2・4週)
内 科	12:00	齊 藤	勅使河原 池 田	小 島	篠 原	勅使河原 藤 井 小 島	(交代制)
総 合 診療科		—	加 藤	神 山	加 藤	—	—
内 科 専門外来	11:00	休診		リウマチ外来 和 田 経歴時 無呼吸感 (交代制)	神経内科 野 村 吉 田 ・第2木のみ ・予約・紹介状 のみ ・要問合せ	リウマチ外来 和 田 第2,4金のみ	心療内科 岡 田 ・予約のみ ・初診要問合せ
循環器 内 科	12:00	堤	予約・ 紹介状のみ	休診	佐藤(純) ・第1,3,5週の み ・予約のみ	湯 手 予約・ 紹介状のみ	休診
消化器 内 科	12:00	中 原	予約・ 紹介状のみ	休診		中 原 予約・ 紹介状のみ	休診
外 科	11:30	前 村	前 村 予約のみ	前 村 予約のみ	前 村	前 村	休診 前 村
外 科 専門外来	11:30	化学療法 鈴木(浩) ・第2,4月のみ ・予約のみ	休診				乳腺外来 鈴木(康) 第1,3,5金のみ 休診
泌尿器科	11:30	濱 野 川 口 10時開始	川 口 濱 野 10時開始	高 嶽 濱 野 10時開始	濱 野 川 口 10時開始	金 谷 川 口 10時開始	(交代制)
整形外科	11:00	大 坪	大 坪	大 坪	郡 山	郡 山	(交代制)
脳 外 科	月金 11:30 木 12:00	川 沼	休診		(交代制)	川 沼	栗 原 月1回
小 児 科	12:00	太 田 猪 野	平 井 猪 野	平 井 猪 野 赤 松	平 井 猪 野 樋下田	平 井 猪 野 浅 野	(交代制)

◆受付開始時間 午前8時00分

◆予告なく担当医が変更となる場合があります。

◆月に一度はマイナ保険証のご利用をお願いします。

資格確認書(保険証)のご提示でも可能です。

【開院土曜日のご案内】

開院日:第2・4土曜日

受付終了時刻:11時30分

【休診日】

日曜日・祝日・第1・3・5土曜日

および12月29日～1月3日

面会について

■受付時間 月～金曜日 15時～16時30分(祝日及び年末年始は除く)

■受付場所 正面玄関

■面 会 者 二親等以内のご家族(配偶者・親・子・兄弟姉妹・祖父母・孫)
緊急連絡先の方

※高校生以上の方に限ります。

■回数制限 患者さん1名あたり週1回15分以内 2名まで

◆人数調整のため、お待ちいただく場合もあります。

◆診療上の理由等で面会できない場合もあります。

◆感染状況等により急遽面会をお断りする場合があります。

来院の際は最新情報をホームページ等でご確認ください。



採用条件や勤務内容など詳細はホームページの【職員採用情報ページ】をご覧ください。



秩父市立病院



大滝国保診療所

	秩父市立病院 正規職員 【令和8年4月採用】	秩父市立病院 正規職員 【令和7年度内採用】	大滝国民健康保険診療所 正規職員 【令和8年4月採用】
募集職種	看護師 介護福祉士	看護師 介護福祉士	看護師
募集期間	令和8年1月30日まで	随時	令和8年1月30日まで
試験日	令和8年2月10日	令和8年2月10日	令和8年2月18日
お問合せ	秩父市立病院 管理課 0494-23-0611	秩父市立病院 管理課 0494-23-0611	大滝国民健康保険診療所 0494-55-0341

病院見学も受け付けておりますので、お気軽にお問合せください。