



[主な内容]

- 原谷地区・久那地区にバスが運行します
- 秩父夜祭屋台観覧席整理券の申込みを受け付けます
- 保育所(園)・乳児保育園、学童保育室の申込みを受け付けます
- 市立幼稚園の園児を募集します
- 公民館文化祭・文化講演会
- 奥秩父大滝紅葉まつり・吉田よいところ祭を開催します

10

2005 No.7

平成17年10月10日 毎月1回発行

[市の人口]
72,588人
男=35,562人
女=37,026人
前月比0人

[世帯数]
26,129世帯
前月比+19世帯
平成17年9月1日現在
(人口・世帯数は
外国人登録を含む)

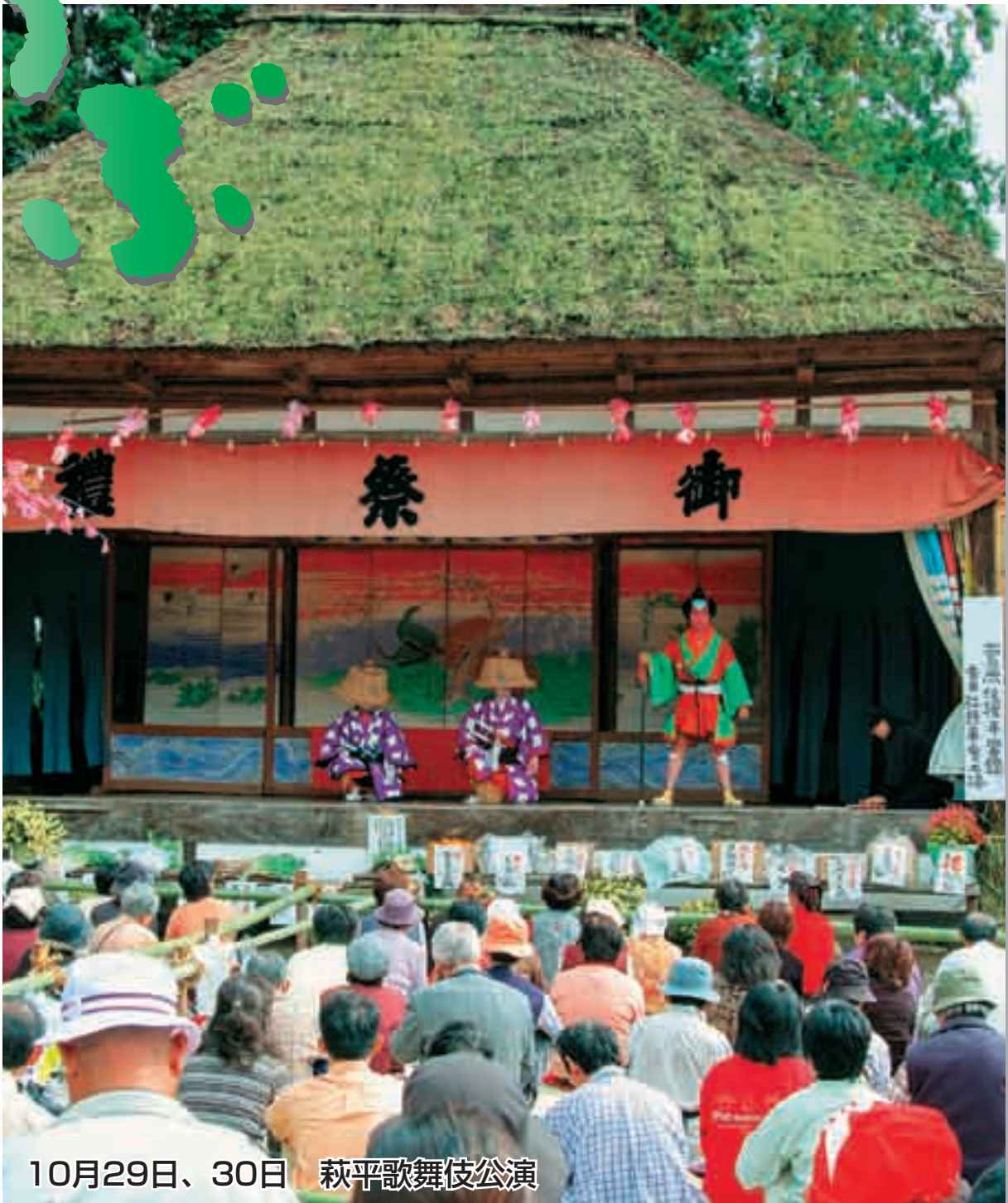

10月29日、30日 萩平歌舞伎公演



お元気 ですか？ 市長です

このところ私のところにいただく投書やお言葉には、職員のマナーについてのが増えてきています。先日も遠来のお客様から、職員のあいさつについてお褒めの言葉をいただくなど、おおむね評判のよいものになってきているのですが、中には厳しいお言葉をいただくこともあります。

この4月に合併して市域が広くなり、目が届かない部分も出てきているのではと思います、改めて細やかに目を通していきたいと思っています。

この際、原点に戻って「株式会社あいさつ」を再度立ち上げる気持ちを持って、昨年7人でスタートしたグッドマナー検討委員会に各総合支所のメンバー等を加え24人編成として、改めて研鑽に努めさせています。

先日も東京アナウンス学園講師の先生をお迎えし、マナー研修会を開催しました。その中で、市役所は最大のサービス業であることを大前提に、自分からお客様にコミュニケーションを求め、目線を合わせてあいさつするなど相手の立場に立ったサービスを行い、市民の皆様喜んでもらうことが市民参加のまちづくりにつながることを学んでもらいました。

私は、このグッドマナー検討委員会を中心に、先生の研修で得たことを生かしながら、マナーについての全庁的な研修を行い、再度「株式会社あいさつ」の周知徹底を図りたいと思っています。そして、全職員が市民の立場に立ち、あいさつを基本として誠心誠意真心を持って市民サービスに当たるよう努力していくことが必要だと感じています。究極は「笑顔であいさつをし、思いやりを持って市民に感動をいただけるような職員」に育てることだと考えています。

最後になりますが、いつも職員を見守りながら貴重なご意見をいただいております市民の皆様に対し、この場をお借りして改めて御礼を申し上げます。

秩父夜祭

屋台観覧席整理券の 申込みを受け付けます

10月31日(月)までに秩父観光協会へ



場所	料金
団子坂上	6,000円
秩父公園	5,500円
斎場前	5,000円

秩父観光協会では、秩父夜祭屋台観覧席整理券の申込みを受け付けます。観覧席の場所および一人分の料金は、次のとおりです。なお、全席自由席です。

申込要領

屋台観覧席整理券の希望者は、往復はがきに住所・氏名・電話番号・希望観覧席名・希望人数（1枚のはがきで最高5人まで）を明記のうえ、10月31日(月)までに秩父観光協会へお申し込みください。後日抽選のうえ、その結果を通知します。

申込先

〒368-0023
秩父市大宮4625
道の駅ちちぶ内
秩父観光協会事務局あて
TEL 21-2277

お願い

必ず、責任を持ってご購入できる範囲内で申し込まれるようお願いいたします。（当選された場合、キャンセルはできませんのでご注意ください。）



平成18年度保育所（園）・乳児保育園の 入所申込みを受け付けます

保育所（園）

入所（園）基準 保育所（園）に入所できるのは、その家庭の状況（保護者の仕事など）により、お子さんの保育ができない場合です。

申込用紙配布・受付期間 10月17日(月)～11月25日(金)の月曜日から金曜日

受付時間 午前8時30分～午後5時15分

※こども課のみ、10月27日(木)、11月10日(木)、24日(木)は午後7時15分までと、10月30日(日)の午前8時30分から午後5時15分まで窓口業務を行います。

受付場所 こども課、各総合支所健康福祉課（申込用紙は各保育所（園）にもあります。）

入所（園）承諾 家庭状況などを調査のうえ、入所の可否を決定し、来年2月中旬ごろまでに通知します。

問い合わせ

こども課 ☎22-2211内線1181・1182
各総合支所健康福祉課

吉田 ☎72-6082（直通）

大滝 ☎55-0865（直通）

荒川 ☎54-2116（直通）

保育所（園）名	所在地	電話番号	対象年齢	保育時間（時間外・延長保育時間含む）	
市立	花の木保育所	上町3-21-9	22-2217	生後8か月から	平日 7:00～19:00 土曜日 7:00～19:00
	永田保育所	永田町9-22	22-1805	生後8か月から	
	日野田保育所	日野田町1-9-27	22-1806	生後8か月から	
	高篠保育所	山田2194-1	22-2348	2歳から	
	原谷保育所	大野原2984	22-5408	2歳から	
	影森保育所	下影森1081	22-1544	生後8か月から	
私立	吉田保育所	下吉田3912-3	77-1145	生後8か月から	平日 7:30～18:30 土曜日 7:30～12:30
	山田保育園	山田1578-1	23-1396	生後9か月から	
	秩父かなめ保育園	大畑町5-4	23-2022	生後57日から	
	秩父若葉保育園	金室町11-4	24-3347	生後4か月から	
	たんぼぼ保育園	寺尾1940	24-6217	1歳から	
	くわの実保育園	黒谷1179	24-4455	生後57日から(出生前入所予約可)	
かみたのこども園	荒川上田野993-1	53-4030	生後3か月から	平日 7:00～18:00 土曜日 7:00～12:00	

※花の木保育所における延長保育（7時～7時30分、18時30分～19時）を利用される場合は、保育料のほかに延長料金を負担していただきます。

※高篠保育所および原谷保育所については、慣らし保育の期間を考慮し、希望により対象年齢（2歳）になる誕生月の前月1日から入所することもできます。

※秩父若葉保育園においては、土曜日の12時30分～17時30分の保育について相談に応じます。

※入所申込書は、保育所へ提出することもできます。

※各保育所（園）の詳細は、こども課へお問い合わせください。

乳児保育園（家庭保育室）

市内3か所の乳児保育園でも、生後57日から2歳児までの乳幼児を募集しています。詳しくは、直接施設へおたずねください。

乳児保育園名	所在地	電話番号	園長名
しあわせ乳児保育園	道生町21-15	23-0626	高野 宏
めぐみ乳児保育園	下宮地町15-22	22-3509	斉藤マサ子
くまぎ乳児保育園	熊木町19-7	23-0526	田端京子

問い合わせ
学校教育課
☎25-5228（直通）
吉田事務所
☎77-1100（直通）
荒川事務所
☎54-2398（直通）
※原谷学童クラブ（私立・大野原2966 ☎23-0774）
および障害児放課後活動センター・キックオフ（私立・大宮5793-10 ☎24-5004）でも学童を募集しています。詳しくは直接、各クラブへおたずねください。

入室基準 学童保育室に入室できるのは、その家庭の状況（保護者の就労など）により、放課後児童の保育ができない場合です。
受付期間 10月24日(月)～11月25日(金)（先着順ではありません。）
申込用紙配布および受付場所 学校教育課（歴史文化伝承館2階）、吉田事務所（吉田生涯学習センター）および荒川事務所（荒川総合支所）
入室決定 家庭状況等を調査のうえ、入室の可否を決定し通知します。

平成18年度
市立学童保育室
入室申込みを
受け付けます

市立幼稚園の

園児を募集します

市立幼稚園4園（久那幼稚園・吉田幼稚園・大滝幼稚園・荒川幼稚園）の、平成18年度から入園する園児を募集します。

市内各地域（旧秩父市・吉田・大滝・荒川）にお住まいの幼児であれば、それぞれの地域の幼稚園に入園できます。

なお、久那幼稚園は、送迎は各家庭で行っていただくことを条件としますが、他の3園は希望で送迎バスによる送迎となります。

4園とも完全給食を実施していただきます。

保育時間

幼稚園によって異なりますので、各幼稚園にお問い合わせください。

入園資格・定数

久那 吉田 大滝 の3園	5歳児・4歳児・3歳児 (平成12年4月2日〜平成15年4月1日生)の幼児 ※1学級35人以上
荒川 幼稚園	5歳児・4歳児 (平成12年4月2日〜平成14年4月1日生)の幼児 ※1学級35人以内

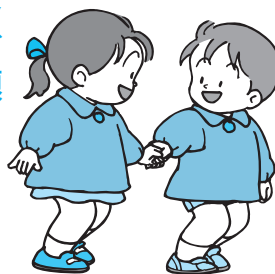

諸経費（月額）

保育料 2,000円

給食費 3,200円

このほか、それぞれの幼稚園で別途お願する経費があります。

願書受付期間

11月1日(火)〜21日(月)

申込み・問い合わせ

久那幼稚園 ☎ 22-1502

吉田幼稚園 ☎ 77-0796

大滝幼稚園 ☎ 55-0122

荒川幼稚園 ☎ 54-3030

※願書は、各幼稚園にあります。

また、秩父市教育委員会学校教育課および吉田・大滝・荒川の

教育委員会各事務所にも置いて

ありますのでご利用ください。

学校教育課 ☎ 25-5228(直通)

吉田事務所 ☎ 77-1100(直通)

大滝事務所 ☎ 55-0867(直通)

荒川事務所 ☎ 54-2398(直通)

ご協力ありがとうございました

平成17年度 赤十字社員増強運動 結果報告

本年も5月を「赤十字社員増強運動月間」として、県下一斉にこの運動が展開されました。

市民の皆さんには、今年度も赤十字に対しての深いご理解とあたたかいご支援・ご協力をいただき、目標額を上回る良好な成績を収めることができました。

心から厚く御礼申し上げます。ご奉仕いただいた社資は、日本赤十字社の諸事業の財源として使われます。

秩父市地区としましては、なお一層市民福祉の増進に寄与したいとお願いいたしております。略儀ながら紙面をもってご報告とお礼の挨拶を申し上げます。

日本赤十字社埼玉県支部
秩父市地区長 栗原 稔

平成17年度 赤十字社員増強運動 結果報告書

社資納入総額	7,023,571円
内訳	
①各区・町会からの納付金	4,635,166円
②特別協賛社員からの納付金	2,388,405円

1. 国際活動

世界各国の赤十字社とともに紛争や自然災害への救援活動

2. 災害救助事業

災害発生地における被災者や傷病者の救護活動

3. 地域医療の推進

看護師の養成

5. 血液事業

献血の確保・献血思想の普及

6. 各種講習会

救急法、家庭看護法等の講習

7. 赤十字ボランティア

赤十字の諸活動の原動力となる赤十字奉仕団によるボランティア活動

8. 青少年赤十字

世界の平和と人類の福祉に貢献できる人づくりの推進

9. 社会福祉

老人および障害者の福祉の向上を図る

担当 社会福祉課

☎ 22-2211 内線 1163

受賞

文部科学大臣表彰



鷹啄 茂氏
(上町)

鷹啄 茂氏(上町)は、9月9日、平成17年度視聴覚教育功労者として、文部科学大臣表彰を受賞されました。

鷹啄氏は、地元の公立学校に永年勤務し学校教育、社会教育の視聴覚教育の振興に尽力されました。現在は、NPO法人秩父の環境を考える会の副会長として、環境学習のビデオ教材「シリーズ―秩父の自然と環境」の制作作りに多大の貢献をされています。

合併 秩父市誕生記念 夢 多きちちぶっこ 全員集合



新秩父市の誕生を祝って、全小中学校23校の児童生徒が秩父ミュージックパークに大集合します。記念事業で



は、「秩父市こども環境大宣言」を行い、一人ひとりのメッセージをジャイアントバルーンに載せ、世界に向けて発信します。

また、Cダンス、屋台囃子、学校の紹介や全員合唱を行い、さらに、お楽しみ抽選会もある大事業です。

当日は、児童生徒のみの入場ですが、ジャイアントバルーン(直径5m)を空に放ちますので(11時ごろの予定)、ミュージックパークの空をご覧ください。

とき 10月18日(火)
午前10時～正午

ところ ミュージックパーク野外ステージ

問い合わせ 学校教育課
☎25-5228(直通)

活躍してまーす！ 秩父の中学生

れが全力を出し切り、熱戦を繰り広げました。

荒川中学校
剣道部女子が
県大会で優勝し
関東大会・
全国大会出場

7月24日、新座総合体育館で行われた平成17年度学校総合体育大会で、荒川中学校剣道部女子が団体で優勝、個人で千島さつきさんが準優勝し、埼玉県代表として関東大会、全国大会へ出場しました。

8月12日、13日に群馬県で行われた第30回関東中学校剣道大会では、本来の力が発揮できず団体個人とも予選敗退でしたが、8月18日から20日に三重県で行われた第35回全国中学校剣道大会では、団体戦でベスト16、個人戦では惜しくも2回戦敗退でしたが、それぞれ



全国大会会場での
荒川中学校剣道部女子の皆さん

秩父第一中学校
弓道部が
県大会で優勝し
全国大会出場

7月23日、秩父市営第一弓道場で行われた県民総合体育大会兼全国中学生弓道大会県予選で、秩父第一中学校弓道部が男女団体で優勝、個人でも男子で小鹿原 克さんが、女子で小澤沙妃さんが優勝し、全国大会出場を果たしました。



全国大会に出場した
秩父第一中学校弓道部の皆さん

竹中大臣が

「タウンミーティング」で高校生と意見交換

国の政策などについて内閣の閣僚が国民と語り合う「タウンミーティング」が、8月25日、歴史文化伝承館で開催されました。

栗原市長や金子教育長が迎える中、竹中平蔵内閣府特命担当大臣、跡田直澄慶應義塾大学教授が出席し、経済財政諮問会議が出した「日本二十一世紀ビジョン」をテーマに、秩父の高校生と意見交換を行いました。



高校生からは、さまざまな問題について質問が出されました

このミーティングは、昨年、官房長官が記者会見で「親子タウンミーティング」の名称で発表した施策で、夏休み期間中に親子で参加し、日本の未来や将来の夢、希望をテーマに、東京、仙台、京都、秩父を会場として実施するもので、子どもを対象にした初めてのタウンミーティングとしてマスコミにも大きく取り上げられ、全国から注目されました。



質問に答える竹中大臣

当日は、台風11号が接近する中、市内の高校生など68人が参加し、増加するニートやゆとり教育、少年犯罪、文化の積極的な伝承など、国が抱えるさまざまな問題について、竹中大臣や跡田教授に質問しました。この質問に対して両者には、数々の事例を交えながら、高校生にもわかりやすく質問に答えていました。

参加した高校生は、夢や希望を持って自分の将来を切り開いていくことや、社会への参画、国や世界に貢献していくことの大切さなどを学ぶことができ、実り多い夏休みの一日となりました。

合併 秩父市誕生記念

「第6回消防ふれあい祭り」を開催します

市民の皆さんからご好評を頂いています「消防ふれあい祭り」を開催します。昨年も、多くの皆さんにご来場いただき、盛況に開催できましたことを心よりお礼申し上げます。

今年は記念事業として、秩父市出身、宝塚歌劇団の「**彩海早矢さんによる一日消防署長**」「**秩父市消防団特別点検**」等を開催します。

ぜひ、ご家族そろってお出かけください。



彩海 早矢さん

と き 11月6日(日)午前8時～午後1時30分
と ころ 市営影森グラウンドおよび荒川河川道路



魔法戦隊マジレンジャーショー

主なイベント内容一覧

イベント内容	
秩父市消防団特別点検 彩海早矢さん一日消防署長	ジェットシューターゲーム
防災ヘリコプター&自衛隊大型ヘリコプター展示	消火器体験
魔法戦隊マジレンジャーショー	ストラックアウト
抽選会	ホース延長ゲーム
彩海早矢サイン会	秩父消防音楽隊演奏
ホールインワンパットゲーム・輪投げ	福引き

※都合により内容は一部変更する場合があります。

問い合わせ

消防ふれあい祭り実行委員会事務局 ☎21-0127 (秩父消防本部内)

サイレン吹鳴のお知らせ

午前8時にサイレンを吹鳴しますので、火災とお間違えのないようご注意ください。

公民館文化祭

市内の公民館で活動している皆さんが、作品展や演技発表会を開催します。
それぞれの公民館により趣向を凝らした展示や発表を行います。
受講生の皆さんの日ごろの成果を、どうぞご覧ください。

公民館名(問い合わせ)	内 容	と き	と ころ
高 篠 公 民 館 ☎22-1220	作品展、模擬店等	10月29日(土)午前9時～午後4時 10月30日(日)午前9時～午後3時	高篠公民館
	演技発表	11月1日(火)午後5時30分～	
尾 田 蒔 公 民 館 ☎23-9010	演技発表と作品展示	10月30日(日) 作品展示 午前9時～午後4時 演技発表 午後1時～4時	尾田蒔公民館
影 森 公 民 館 ☎22-0777	演技発表と作品展示	10月30日(日) 作品展示 午前9時～午後3時30分 演技発表 午後1時～3時30分	影森公民館
久 那 公 民 館 ☎22-1495	演技発表と作品展示、模 擬店等	10月30日(日) 作品展示 午前9時～午後4時 演技発表 午後1時～3時20分	久那小学校体育館
中 央 公 民 館 勤 労 青 少 年 ホ ー ム ☎22-0420	演技発表と作品展示、模 擬店、お茶席等	◎ 展示発表 11月4日(金)午後1時～5時 11月5日(土)・6日(日)午前9時～午後5時 ◎ 演技発表 11月5日(土)午前10時～午後3時30分 ◎ お茶席 11月5日(土)・6日(日)午前10時～午後3時 ◎ わかば民踊発表会 10月26日(水)午前10時～午後3時	歴史文化伝承館
浦 山 公 民 館 ☎24-4912	演技発表と作品展示、模 擬店等	11月5日(土) 作品展示 午前9時～午後5時 11月6日(日) 作品展示 午前9時～午後2時 演技発表 午後3時～	浦山公民館
大 田 公 民 館 ☎62-1440	演技発表と作品展示、模 擬店等	11月5日(土) 作品展示 午後1時～3時 11月6日(日) 作品展示 午前9時～午後3時 演技発表 午前10時～午後3時	大田公民館
荒 川 公 民 館 ☎54-1058	作品展示	11月5日(土)・6日(日)午前9時～午後4時	荒川公民館
	演技発表と模擬店等 (荒川文化団体発表会)	11月6日(日)午前9時～正午	荒川農村環境改善 センター
原 谷 公 民 館 ☎22-0658	演技発表と作品展示、模 擬店等	11月12日(土)・13日(日)午前9時～午後4時	原谷公民館

※日程などは変更になる場合があります。内容等詳細は、各公民館へお問い合わせください。
※大滝公民館は1月に、吉田公民館は5月に公民館文化祭を行います。ご期待ください。

第19回荒川公民館まつり

文化講演会

笑点でおなじみの山田隆夫さんをお招きして、「人生の応援歌」をテーマに講演会を行います。



山田 隆夫さん

と き

11月6日(日)
午後1時30分～3時

と ころ

荒川農村環境改善センター

入 場 料

無料

問 い 合 わ せ

荒川公民館

☎54-1058

原谷公民館

文化講演会

原谷公民館文化祭行事として「旅立ちの日に」の作者、小嶋 登先生、高橋浩美先生による講演会を行います。

演 題

「旅立ちの日に」その後

と き

11月13日(日)
午後1時30分～

と ころ

原谷小学校体育館(原谷公民館側中庭から入場できます。)

入 場 料

無料

問 い 合 わ せ

原谷公民館

☎22-0658

奥秩父大滝紅葉まつりを

開催します

秋本番を迎え、山々が紅葉を始めるのに合わせて、今年も奥秩父大滝紅葉まつりを開催します。



島倉千代子さん

ステージ上では、島倉千代子さんほかを招いての歌謡ショーやお笑いコント、郷土芸能披露が行わ



ダーリンハニー

れます。

そのほか、会場内の特設テント村では特産品等の販売を行います。また、自然を体感していただく

源流ハイキングを三峰口駅から会場までの約9kmで予定しています。

とき 10月30日(日)午前10時開演

ところ 大滝中学校グラウンド

内容

○ダーリンハニーによるお笑いコント(午前11時〜)

○歌謡ショー(午後2時〜)

ゲスト 島倉千代子さん、山本智子さん、まきのめぐみさん

問い合わせ 奥秩父大滝紅葉まつり実行委員会 ☎55-0707

参加者秀句抄

底紅を咲かせ一志を確とせり 関口 幹雄

秋風にゆつくり回るくくり猿 堀口 克己

ひんやりと土の感触茗荷の子 新井 勘作

連立の卵塔点す女郎花 深田 一枝

金色のにぶき扁額秋に入る 島田 禎二

芭蕉句碑さるすべりの花今盛り 浅見ときお

巡礼道行く先々の秋の草 中島 幸子

巡礼のほっと一息青ぶどう 町田美代子

江戸巡礼古道で「俳句&ハイク」を実施しました

「日本の歩きたくなる道」にも選定され、年々巡礼観光客に親しまれている江戸巡礼古道で、8月19日に「俳句&ハイク」を実施しました。

当日は、暑さ厳しい中、新潟や川越からの参加もあり、古道や各々の札所で感じたことを素晴らしい俳句として披露していました。ウォーキングのゴールでは、秩父市俳人連盟(大野ひろ志会長)の皆さんに句会を行っていただき、

次の優秀作品が生まれましたので掲載させていただきます。

市では、NPOちちぶまちづくり工房と連携し、毎月、ちちぶ散策小径ウォーキングを行っていただきますので、皆さんもぜひご参加ください。



選者詠

岩盤に一字の堂や秋の蝉

秋暑し注連縄ゆるぶ男石

蒼天に秋蝉声をみなぎらす

大野ひろ志
宮田 富昭
森川 睦夫

吉田ふいど祭を開催します

歌謡ショーをメインに、岡宏&クリアトーンズオーケストラの演奏による生オケ大会、吉田の味や特産品を集めた山村の味コーナー、商工祭、健康福祉コーナー、グラウンドゴルフ大会やミニSSL、体育館での文化展など内容盛りだくさんです。

今年の歌謡ショーはキム・ヨンジャさんや熊谷ひろみさんの出演を予定しています。

皆さんお誘いあわせのうえお越しください。



キム・ヨンジャさん

とき 11月3日(木)文化の日

午前9時30分〜午後4時

ところ 吉田取方総合運動公園

問い合わせ 吉田総合支所産業振興課 ☎72-6083 (直通)

合併協約確認協議会が

設置されました

9月9日、市民会館において、秩父市合併協約確認協議会委員委嘱式が行われました。

この協議会は、秩父合併協議会の協議の中で「新市において各地域の振興及び均衡ある発展を図り、



委嘱式であいさつをする栗原市長

地域住民の意見を市政に反映できる機関を設置する」と決定されたことに基づいて設置したものです。

協議会は、旧4市町村（秩父・吉田・大滝・荒川）の区域ごとに設置した地域協議会と、地域協議会から出された要望、意見等の連絡調整を行う連絡協議会で構成されており、各地域協議会の会長には合併前の各市町村長が委嘱されました。

今後、市長の私的諮問機関として市の施策や事業に対し、意見や提案をいただくこととなります。
担当 合併関連事業推進課
☎ 22-2505（直通）

「男女共同参画人材リスト」に登録を

魅力ある秩父市を創るため募集している「女性人材リスト」の登録要件を見直しました。女性の学習機会の充実のため、新たに男女共同参画について詳しい男性も募集し、名称も「男女共同参画人材リスト」とします。

市政や地域の発展に貢献していただける熱意ある方の登録をお待ちしています。

登録要件

- 20歳以上で市内在住・在勤の次のような方
- あらゆる分野の有識者・有資格者の女性
- 社会活動やボランティア活動などに参加し、市政や地域の発展に意欲や関心がある女性
- 男女共同参画や女性問題について詳しい女性および男性

※自薦他薦を問いません。

※プライバシー保護のため、リストは原則非公開とします。

問い合わせ 市民生活課

☎ 25-5200（直通）

クーリング・オフをご存知ですか？

訪問販売では、つい必要でないものを買ったりすることがあります。

そこで契約を冷静に考えなおす期間を設け、その期間内であれば、書面で通知することによって無条件で契約を解除できるようになっています。これを「クーリング・オフ制度」といい、電話や手紙で呼び出されたり、道で呼び止められて契約してしまった場合にも適用されます。

期間は、「契約日を含んだ8日間」です。この期間内にハガキで業者に通知します。

※3,000円未満の現金取引や、購入した消耗品を使用した場合、その使用部分はクーリング・オフできません。

訪問販売や商品契約など、消費者トラブルに関してお困りの時は、迷わず消費者相談室へご相談ください。

相談窓口 市役所消費生活相談室

☎ 22-2211 内線1311
 （毎週月・水・金曜日）

問い合わせ 市民生活課

☎ 25-5200（直通）

クーリング・オフ通知はどう書くの？

はがきによるクーリング・オフ通知の記入例

《う ら》	《おもて》
申込日 平成〇〇年〇月〇日 商品名 〇〇〇〇〇〇〇〇 商品の金額 〇〇〇〇〇円 右記日付の申込みは取り消（または「契約は解除」）します。 住所 〇〇〇市〇〇〇町〇〇〇 氏名 〇〇〇〇〇〇〇〇 平成〇〇年〇月〇日	官製はがき 〇〇市〇〇町〇〇〇 〇〇〇株式会社〇〇支店 代表者 〇〇〇〇様 配達記録

クーリング・オフ通知の証拠を残しましょう

- ① はがきの両面をコピーして保管しましょう。
- ② 郵便局の窓口で、配達記録郵便（210円）として差し出し、控えを保管しましょう。
- ③ クーリング・オフ期間内の消印となるよう手続きをしましょう。

平成17年8月分 公共工事の発注状況を公表します

市では、行政経営の透明性を高めるため、公共工事の発注状況を下表のとおり公表します。(税込・500万円以上)
(競争入札)

契約日	完成予定日	工 事 名	事業場所	予定価格 (税込/円)	契約金額 (税込/円)	落札率 (%)	契約業者	工事担当課 ☎
4日	9月22日	市道荒川幹線1級6号線舗装補修工事	荒川白久地内	5,250,000	5,040,000	96.00	(株) 齋 藤 組	荒川総合支所 地域整備課 54-2392(直通)
4日	11月30日	中央500号線道路改築工事	東町地内	8,988,000	8,820,000	98.13	(有) 逸 見 建 設	道路課 25-5213(直通)
4日	3月1日	幹線6号線道路改築工事1工区	蒔田地内	51,765,000	51,240,000	98.99	(株)富士ビー・エス	道路課 25-5213(直通)
11日	8月26日	第一小・花小・高小調理場熱風消毒 保管庫設置工事	第一小・花小・ 高小調理場内	6,930,000	6,825,000	98.48	(有)坂倉工務店	建築住宅課 25-5214(直通)
11日	9月9日	荒川西小学校グラウンド改修工事	荒川西小学校 内	18,690,000	18,270,000	97.75	(株) 齋 藤 組	教育総務課 25-5227(直通)
18日	1月31日	大野原2号污水幹線築造工事B工区	大野原地内	31,500,000	30,765,000	97.67	(株) 松 岡 組	下水道課 25-5218(直通)
18日	1月31日	農業集落排水統合補助事業第601工区 管路施設工事	久那地内	29,400,000	28,770,000	97.86	(株)日新テクノ	農業振興課 25-5210(直通)
25日	3月24日	吉田仲町地内配水管布設替工事	下吉田地内	42,000,000	40,950,000	97.50	(株)新井建設	水道部 吉田事務所 72-6085(直通)

問い合わせ 工事の内容について…工事担当課、契約関係…契約課 ☎ 25-5216 (直通)

がんばる商店街!

このコーナーでは、市内商店街の活性化を目指して、商店街からのお知らせやイベントなどを今後紹介していきます。

合併 秩父市誕生記念

5%プレミアム付
コイン型



秩父市共通商品券

1億円発売!

吉田地区・荒川地区・大滝地区
でもご利用いただけます。ようになりま
した。

発売日 10月20日(木)

発売内容 額面1,000円を

発売所 秩父市内40店(予定)

※詳しくは10月16日(日)の新聞折込
をご覧ください。

合併 秩父市誕生記念

秩父市中央6商店街
ジョイントフェスティバル

上町・中町・本町・宮側町・東
町・番場町の中央6商店街でイベ
ント・抽選会を開催します。

イベント 10月20日(木)～30日(日)

抽選会 10月28日(金)～30日(日)

抽選会場 午後5時～8時
各商店街

1等の商品券1万円分をはじめ、
多数の賞品を各商店街で用意し
ています。

※詳しくは10月20日(木)の新聞折込
をご覧ください。

問い合わせ 秩父市商店連盟連合会事
務局 ☎ 22-4411

あそびにおいでよ

第216回
みやのかわナイトバザール

とき 10月15日(土)午後7時～

イベント

●釣りバカナイト
(つりかけ編)

●めんこバスケット

●秩父一シリーズ

●福引き大会

ナイトバザール

福引参加券

とき 10月15日(土)午後7時～

ところ きのじや向かい 福引会場

※お一人様1枚限り

※先着1,000名様限り

お住まいの地区名をお書きください。

例 宮側町
地区名



大滝総合支所管内の

平成18年度

戸別合併処理浄化槽

設置申込みの受付を

開始します！

設置について

戸別合併処理浄化槽未設置、新築の各世帯等を対象に、市において設置を行います。(18年度の設置予定基数は17基です。)

また、単独浄化槽および汲み取り式便槽から戸別合併処理浄化槽に入れ替える場合には、撤去工事費への補助制度もあります。

浄化槽本体設置分担金

5人槽：6万円(一括払い5万円)
7人槽：8万円(一括払い7万円)
10人槽：11万円(一括払い10万円)
11〜50人槽：一人槽あたり2万円を乗じて得た額

51人槽以上：一人槽あたり5万円を乗じて得た額
集水管および排水管の分担金
集水管および排水管1mにつき、3千円を控除して得た額

浄化槽使用料(税別)

5人槽〜10人槽

月あたり・1人槽×400円

11人槽〜50人槽

月あたり・1人槽×450円

51人槽以上

月あたり・1人槽×500円

維持管理

法定検査および保守点検・清掃業務については、市の指定した業者により点検・管理を行います。

対象地域

大滝総合支所管内

申込み

10月3日(月)〜31日(月)(希望者が多数の場合は、抽選とさせていただきます)

※詳細については左記へお問い合わせください。

問い合わせ

大滝総合支所市民支援課

☎55-0863(直通)

西秩父衛生組合の事務は

小鹿野町へ引き継がれました

小鹿野町と両神村の合併に伴い、平成17年9月30日をもって西秩父衛生組合は解散しました。

このため、組合で行っていた業務は、新小鹿野町へ引き継がれましたのでお知らせします。

なお、西秩父衛生組合が設置し

た浄化槽の使用料徴収事務は、秩父市が行います。

問い合わせ

小鹿野町衛生課

☎75-0352

吉田総合支所市民支援課

☎72-6081(直通)

「何でも投書箱」への

投書から

ゴミ袋の料金

について

私は埼玉県内のいくつかの市町村に暮らしたことがあります。秩父市のゴミ袋の料金は他市町村に比べ、とても高いことに驚きました。もう少し袋を大きくするか、料金を下げて欲しいです。

(30代・女性)

秩父広域市町村圏組合の有料指定ごみ袋制度は、ごみの減量化と処理費用の公平化を目的に、平成8年7月から始まりました。

ごみの処理は、①全額を税金で賄っている場合と、②処理費用の一部を、ごみを出す人が直接負担する場合があります。秩父地域の場合は、②にあたり、指定のごみ袋により処理手数料を負担してい

ただいています。したがって、ごみを多く出す人は、より多くの処理費用を負担する制度となっています。

ごみ処理手数料額(袋の価格)は、住民、消費者団体、事業者等の代表者による「秩父広域圏有料・指定ごみ袋収集実施検討委員会」の検討結果を踏まえて決定し、ごみの発生抑制・排出量の減量化、リサイクル資源の分別の徹底への動機付けが働く実効性のある額としました。

なお、環境省でも、ごみ排出抑制の切り札として家庭ごみの全面有料化を打ち出しました。

有料指定ごみ袋制度につきましては、ごみの減量化と資源化、ごみ処理経費の負担の公平化など大きな成果が上がっていますので、ご理解をいただきますようお願いいたします。

この投書への問い合わせ

市役所生活衛生課

☎25-5202(直通)

秩父広域市町村圏組合業務課

☎23-2489

投書箱担当 秘書課

☎22-2201(直通)



ごみ処理費用の一部を皆さんに負担していただいています

「建築物の解体などを依頼する方、
解体工事を請け負う事業者の方々へ」
**建築物の解体などを行う際には
石綿(アスベスト)にご注意ください**



石綿(アスベスト)が使用されている建築物の解体などを行う場合は、その建築物の床面積・

構造等にかかわらず、石綿が飛散しないようにしなければなりません。

飛散防止の方法

○吹き付け石綿、石綿含有吹き付け材：作業上の隔離、吹き付け

石綿の湿潤化(散水等)等

○石綿含有保温材、耐火被覆材、断熱材、石綿含有スレート材等

：石綿含有建材の湿潤化(散水等)等

※解体などを行う建築物の種類、規模等に応じ、各種法令に基づく届出が必要となります。詳細については下記連絡先にお問い合わせください。

※建築物の解体を依頼する方は、石綿等の使用の有無を調査し、解体工事などを請け負う事業者の方に伝えなければなりません。※解体などを行う作業員には、防じんマスク、作業衣等を着用させなければなりません。

※石綿を含む廃棄物の処理は、知事等の許可を受けている業者に委託して行ってください。

問い合わせ

石綿障害予防規則に関して

埼玉労働局

☎048-600-6206

秩父労働基準監督署

☎22-3725

大気汚染防止法に関して

埼玉県空再生課

☎048-830-3058

秩父環境管理事務所

☎23-1511

市役所生活衛生課

☎25-5202

廃棄物の処理に関して

埼玉県廃棄物指導課

☎048-830-3135

秩父環境管理事務所

☎23-1511

建設リサイクル法に関して

埼玉県技術管理課

☎048-830-5202

秩父県土整備事務所

☎22-3715

市役所建築住宅課

☎25-5214

**コミュニティ
助成事業で
太鼓などを
購入しました**



桜木町会では、財団法人自治総合センターが実施している平成17年度宝くじ助成を受けて、屋台ばやしの演奏

に必要な太鼓などを購入しました。この事業は、地域のコミュニティの健全な発展を図るため、宝くじの売上金の一部を原資として、コミュニティで行われる各種の活動を支援するためのものです。

**国民健康保険
保険証の
更新です**

秩父市の国民健康保険に加入されている方の保険証は、9月30日で有効期限が切れたため、10月1日から新しくカード化の保険証になりました。新保険証は、9月下旬に郵送しましたのでご使用ください。新保険証の有効期限は、平成18年9月30日です。

なお、旧国民健康保険証は、市役所保険年金課または各総合支所市民支援課、各公民館へお返しください。お返しします。

ただし、お返しできない場合には、ご自分で旧保険証を細かく切ったうえで廃棄していただいても結構です。

問い合わせ 保険年金課

☎25-5201(直通)

**ご寄附
ありがとう
ございました**

次の方から、寄附をいただきました。温かな善意に感謝し、ご紹介します。

(平成17年8月)

◎社会福祉のために

▶1日、(株)荷車屋(植田攻社長)から車椅子1台

◎吉田小学校の教育振興のために

▶18日、小池謙司氏(吉田FC)からサッカーボール12個



ほのかちゃん
青山穂乃香ちゃん
ハイ、ポーズ!

(太田)



りきくん
宮本 莉気くん
しまじろうと
仲良しだよ~!!

(大野原)

応募方法

1~1歳半程度のお子さんの写真を同封し、住所・両親とお子さんの名前・電話番号・生年月日とコメントを明記のうえ、市役所企画広報課(熊木町8-15)までお送りください。
抽選に漏れた方も、対象年齢を超えるまでは、翌月の抽選に繰り入れ、再抽選しています。
なお、市のホームページで公開している「市報ちちぶ」にも同様に掲載します。

市民文芸

短歌

吾が夏はとうもろこしの夏なりきレジャー農園に四度種蒔く
この夏の続く炎暑の畑仕事濡れ手拭を被りて耐える
八十八の母の年まで頑張ると地下足袋履きて鎌を研ぎたり
躰練りもできず逝きたりいとおしき思いに新盆の迎火を焚く
敗戦に武装解かれて六十年平和囁み締む鴻毛の兵は
遺骨なき墓を守りて六十年征かせてならじ声を大にす
土用半ばに秋風立つと父言いきそばまきとんぼ日毎にふえる
旬の味もとめ立ち寄る販売所真赤なトマト五袋も買う
夏祭りの囃子太鼓に励まされ歩めぬ老女窓辺に立ちぬ
民営化なして生活の豊かさを目早く示す証ほしかり

新井 悦子 選

(評) 暑い夏、お盆、終戦記念日、そして秋へと移る季節を丁寧に詠んでいただきました。
今月は始めて投稿された方も多く、良い歌がたくさんありました。特に高橋さん、斉藤さん、町田さんは動く姿を具体的に詠んで力強い作品になりました。新井さんの妻をいとおむ歌には胸を打たれました。「躰練りもできず」は発見だと思えます。しみじみとした情が素直に表われています。
最後の小山さんは社会詠です。その時の深い感動も時が過ぎると薄れる宿命を持つものですがよく挑戦されました。何回も推敲し自分のものにした事で成功したものと思われれます。

俳句

絵団扇を握りしままの目覚めかな
雷鳴にせきたてられてペダル踏む
鶯草の番のままに錆びゆきぬ
雛僧に和む施餓鬼や山の風
誰もをらぬ校庭に燃ゆ百日紅
新しき塔婆の褪せし山家かな
とぼ口の簾の褪せし山家かな
なよなよと狗尾草の吹かれ立ち
夏帽子の小さきリボン古稀すぎて
川の蘆なぎ倒されし出水後

大野ひろ志 選

(評) 絵団扇の句、午睡という夏の日常の何気ない風景を、季節によりみごとに昇華させています。雷鳴の句、急いで帰宅する状況を「ペダル踏む」でよく表わしています。鶯草に番を見てとった句は、作者の物を良く見る目配りが感じられ、類のない句に仕上がりました。今月はひとつの事柄を詠んだ句(一句一章の句)を多く採用しましたが、施餓鬼の句のように、二つの事の取り合わせも、魅力ある作品となります。さて10月30日(日)、福祉女性会館において「俳句大会」が開催されます。どうぞお出かけください。

※短歌、俳句の応募は毎月末までに、市内熊木町8-15、秩父市役所企画広報課へ、必ず官製はがきでお送りください。(10月末締切り分→12月号に掲載)
1通に2首または2句までで、1人1通のみとします。
投稿の際、住所、氏名は、作品の左側に書いてください。
なお、市のホームページで公開している「市報ちちぶ」にも同様に掲載します。

今月の応募作品
短歌 43首
俳句 95句

11月

1	火		17	木	
2	水		18	金	
3	木	吉・大	19	土	大
4	金		20	日	大
5	土	大	21	月	大 秩・荒・吉
6	日	大	22	火	
7	月	大 秩・荒・吉	23	水	吉・大
8	火		24	木	
9	水		25	金	
10	木		26	土	大
11	金		27	日	大
12	土	大	28	月	大 秩・荒・吉
13	日	大	29	火	
14	月	大 秩・荒・吉	30	水	
15	火				
16	水				

10月

10	月	荒・吉	21	金	
11	火	秩	22	土	大
12	水		23	日	大 荒・大
13	木		24	月	大 秩・荒・吉
14	金		25	火	
15	土	大	26	水	
16	日	大	27	木	
17	月	大 秩・荒・吉	28	金	秩 大
18	火		29	土	大 大
19	水		30	日	大 大 秩・荒・吉
20	木		31	月	

※秩父図書館 秩父市立図書館
 荒川図書館 荒川市立図書館
 吉田分館 吉田市立図書館
 大滝分館 大滝市立図書館

◇10月10日～11月30日の休館日

図書館からのお知らせ

〔問い合わせ〕

秩父図書館
秩父市上町3-6-27
☎22-0943

荒川図書館
秩父市荒川日野66-2
☎54-1034

秩父図書館吉田分館
秩父市下吉田6569-1
☎77-1100

秩父図書館大滝分館
秩父市大滝945
☎55-0033

開館時間

〈秩父図書館〉

火曜日～日曜日

午前10時～午後6時

〈荒川図書館〉

火曜日～日曜日

午前9時～午後5時

〈秩父図書館吉田分館〉

火曜日～日曜日

午前9時～午後5時

〈秩父図書館大滝分館〉

月曜日～金曜日

午前9時～午後5時

◇図書館システム統合に伴う

図書館利用カードの引き換え

この度、秩父市立図書館（秩父図書館・荒川図書館・吉田分館・大滝分館）は、図書館システムの統合を行いました。

これに伴い、図書館利用カードは、今まで秩父図書館でご利用いただいていたカードに統一させていただきます。荒川図書館・吉田分館の利用カードをお持ちの方は、カードの発行を受けた図書館へお申し出ください。秩父市立図書館のカードが未発行の方には、その場で引き換えします。

引き換え開始日

10月1日(土)から受付

◇新ホームページ開設のお知らせ

図書館では、10月1日より新しくホームページを開設しました。このホームページからは図書館の

蔵書検索ができます。また、貸出中の資料には予約を入れることができます。予約にはパスワード(4ケタ)が必要です。パスワードの登録には図書館利用カードと身分証明書をお持ちください。

パスワード登録受付
10月1日(土)から受付

新ホームページアドレス
<https://library.city.chichibu.lg.jp/>
(パソコン用)

<https://library.city.chichibu.lg.jp/i/home.html> (携帯電話用)

詳しくは図書館までお問い合わせください。

◇貸出冊数が増えました

10月から図書館システムの入れ替えに伴い、貸出冊数が5冊から10冊に増えました。

◇荒川図書館・吉田分館の開館日変更のお知らせ

10月23日(日)は、ネットワーク回線工事のため、貸出・返却業務が行えません。

このため、荒川図書館は休館、吉田分館は閲覧のみの開館となります。

なお、秩父図書館では貸出・返却は可能です。

◇催し物のお知らせ

〈秩父図書館〉

●おはなし会 (入場は無料です)

10月22日、11月12日・26日の土曜日、午後3時から(約40分)
4歳以上の幼児、低学年児童向

けの昔話や童話等をお話します。参加希望者は、1階カウンター横にお並びください。

●第108回・名作映画鑑賞会

題名 『野菊の墓』
(1975年、日本、80分)

監督 西河克己

出演 山口百恵、佐久田修、南田洋子、常田富士男、大坂志郎、北村和夫、北林谷栄ほか

内容 まるで野菊のような民子(山口百恵)は、親戚の政夫の家

で育った。民子は、政夫より1歳年上だったので姉弟同様にしていた。そんな2人を、使用人や村人

たちは、冷ややかに見ていた。や

がて民子と政夫の間には……。

◎今回は、絵本の紹介も行いますので、ご期待ください。

◎10月27日(木)午後1時30分から

◎秩父図書館2階視聴覚室

◎入場は無料です。

〈荒川図書館〉

●ピョピョタイム

10月11日、11月8日の火曜日、午前11時から(約30分)

幼稚園や保育園に入る前のお子さんと保護者の方を対象としたやさしいおはなしの時間です。

●おはなし会

10月22日、11月26日の土曜日、午後2時から(約30分)

幼児から小学校低学年向けの絵本や紙芝居、昔ばなしなどを読みます。

※平成17年度「秩父市健康カレンダー」の冊子は、1年間大切に保管してください。

※骨密度測定の予約は、10月13日(木)から電話で申し込みを受け付けますが、70人になりましたら終了させていただきます。
※駐車場は西小学校北門から入り、校舎裏側をご利用ください。

秩父保健センター会場

●【乳幼児健診】

月 日	受付時間	内 容	対 象
11月10日(木)	13:00～14:00	3歳児健診	平成14年7月生まれ
11月15日(火)	13:00～14:00	乳児(4か月児)健診	平成17年6月生まれ
11月16日(水)	13:00～14:00	乳児(10か月児)健診	平成17年1月生まれ
11月22日(火)	13:00～14:00	1歳6か月児健診	平成16年4月生まれ

●【育児相談】

月 日	受付時間	内 容	対 象
11月4日(木)	9:30～10:30	育児相談 身長・体重測定 赤ちゃん体操	乳幼児

●【両親学級(妊娠前期)】妊娠4か月を過ぎた初回妊婦さんとその家族

	月 日	時 間	内 容 (テーマ)
1 日 目	11月25日(金)	9:30～12:00 (受付9:15)	・「妊娠中の過ごし方」 ・「ママの栄養と食事」
2 日 目	11月29日(火)	13:30～16:00 (受付13:15)	・歯科保健・歯科健診 ・ブラッシング指導

※電話で秩父保健センターへお申し込みください。

●【予防接種】(集団)

種類	月 日	受付時間	対 象
三種混合	11月2日(水) 12月1日(木)	13:15～14:30	満3か月～7歳6か月未満
BCG	11月9日(水) 12月12日(月)	13:15～14:30	満3か月～6か月未満

※BCGを対象月齢内に接種できない方は各保健センターまでご相談ください。

●【ふたご・みつごの子育ての集い】

ふたご・みつごの親同士の交流や子育てについて一緒に考えてみませんか。

対 象 3歳ごろまでのふたご・みつごの親と、ふたご・みつごを妊娠中の方

ところ 秩父保健センター

月 日	時 間	内 容	講 師
11月17日(木) 1日目	13:30～15:30 (受付13:00～)	・講話「多胎児の育児について」 ・座談会など	臨床心理士
11月28日(月) 2日目	10:00～12:00 (受付9:30～)	・講話「先輩ママからのメッセージ」 ・座談会など	ツインキッズクラブ代表

※11月10日(木)までに秩父保健センターへ電話でお申し込みください。当日は保育がありますのでお子さんと一緒にご参加ください。

●【基本健康診査 秩父地区日程(10月中旬～11月)】

月 日	会 場	対象地区	バス送迎地区
10・12(水)歯	上町街かどギャラリー	上町	
10・14(金)	上町街かどギャラリー	上町	
10・20(木)	大田公民館	太田下・伊古田・品沢	伊古田・品沢
10・21(金)	大田公民館	太田上・堀切・小柱	堀切・小柱
10・24(月)	旭町公会堂	旭町	
10・26(水)	秩父保健センター	滝の上町・宮地・相生町・別所	
10・28(金)歯	秩父保健センター	滝の上町・宮地・相生町・別所	別所
10・29(土)歯	秩父保健センター	市内全域	
10・31(月)	秩父保健センター	金室町・柳田町・永田町・阿保町・大畑町	
11・1(火)	秩父保健センター	金室町・柳田町・永田町・阿保町・大畑町	

※日付の横に「歯」の記載のある日には、歯周疾患検診もあわせて行います。予約が必要になりますので、事前にご連絡ください。

※バスの送迎時刻表については、9月号の市報をご覧ください。秩父保健センターまでご連絡ください。

●【健康相談】

と き 11月30日(水)
受付13:00～14:00

と ころ 秩父保健センター

内 容 医師による健康相談・血圧測定、尿検査、体内脂肪測定、保健師・栄養士の相談、歯科衛生士によるブラッシング指導等

持ち物 普段使っているハブラシをご持参ください。
※事前に予約が必要です。秩父保健センターへ電話でお申し込みください。



保健センター

からのお知らせ

問い合わせ

- 秩父保健センター ☎22-0648
- 吉田保健センター ☎77-1112
- 大滝保健センター ☎55-0102
- 荒川保健センター ☎54-2231

保健センターからのお知らせは、18ページにもあります。

各保健センター共通のお知らせ

●【予防接種】(個別)

事前に委託医療機関に予約が必要です。

◎三種混合 満3か月～7歳6か月未満

原則は集団予防接種ですが、委託医療機関でも受けられます。

◎麻しん・風しん 満1歳～7歳6か月未満

※平成18年4月1日より、下記のとおり変更となります。

●【予防接種の受け方が変わりました】

予防接種法改正により、平成17年7月29日から日本脳炎第3期(中学3年生対象)が廃止に、幼児二種混合が任意接種のみとなりました。また平成18年4月1日より、麻しんおよび風しんの予防接種は、混合ワクチンを用いて次のとおり2回接種となります。

第1期 生後12か月～生後24か月までの間

第2期 就学前の1年間

※平成18年3月31日までに麻しんまたは風しんワクチンのいずれかの接種を受けた方は、平成18年4月1日以降、定期の年齢内であっても第1期および第2期の対象となりませんのでご注意ください。

●【ポリオ予防接種】(集団)

対象 満3か月～7歳6か月未満

月日	会場	受付時間
10月17日(月) 27日(木)	秩父保健センター	13:15～14:30

●秩父市(秩父郡市合)外で予防接種を希望される方へ

かかりつけ医が他の市町村にいる方や、次に該当する方は県内の指定された医療機関でも予防接種を受けられます。

希望される方は、各保健センターへお問い合わせください。

〈対象となる方〉

- ◎三種混合・麻しん・風しん・日本脳炎(幼児)
 - ・里帰り出産等、実家などで接種を受けたい場合
 - ・重症疾患児、超未熟児や先天性免疫不全等で主治医が他の市町村にいる場合
 - ・その他やむをえない事情により接種機会を逃した場合

◎インフルエンザ(高齢者等)

・慢性疾患等があり、主治医が住所外にいる場合

●【胃がん・子宮がん検診】(個別)

毎月1～7日(土、日、祝日を除く)に各保健センターで申込みを受け付けています。(胃がん検診・子宮がん検診それぞれ先着200人)検診料を添えてお申し込みください。

●【言語リハビリ教室】

月日	会場	実施時間
10月31日(月)	荒川保健センター	13:30～15:30
11月8日(火)	秩父保健センター	
11月29日(火)☆	吉田保健センター	

※初めての方は各保健センターへお申し込みください。

☆健康カレンダーには11月15日(火)の実施となっておりますが、上記の日程に変更となりました。

●【失語症会話パートナーボランティア講座開催のお知らせ】

市では、秩父保健所と共催で失語症会話パートナーボランティア講座を下記の内容で開催します。

現在、ボランティアとして活動している方も含め、言語リハビリ教室のボランティアに興味のある方は、ぜひこの機会にご参加ください。

と き 11月17日(木)

午前10時～正午、午後1時30分～3時30分

ところ 秩父保健所大会議室

内容 午前の部 「コミュニケーション障がいとは」
 午後の部 「失語症会話パートナーとは」
 「地域リハビリテーションとは」
 「ボランティアの心得」

講師 言語聴覚士 松本多香子氏

参加費 無料

申込み 各保健センターへお申し込みください。

●【保健センターまつり】

と き 11月13日(日)

午前10時～午後3時

ところ 秩父保健センター

内容 健康相談、歯科相談・講話、薬剤師の講話・相談、介護相談、栄養相談、試食、鍼灸マッサージ(当日60人)、アルコールパッチテスト、体脂肪・肺活量・握力・背筋・血圧・マイクロCOモニター・動脈血酸素飽和度・ストレス度・ニコチンタール汚染度・上腕動脈硬度・血糖値測定(無料)、骨密度測定(300円、要予約)、父親(親子)との遊び方(手遊び・ゲーム)、スカットボール、味噌おでん、焼芋、作品展示・販売、バザーなどの各コーナーがあります。その他、右ページ上の引換券をお持ちの方、先着200人に景品を差し上げます。

吉田保健センター会場 (【よしだ元気塾】は、やまなみ会館)

●【乳幼児健診】

月 日	受付時間	内 容	対 象
11月18日(金)	13:15～ 14:00	1歳6か月児健診 3歳児健診	平成16年 3・4月生まれ 平成14年 6・7月生まれ

●【育児相談】

月 日	受付時間	内 容	対 象
11月2日(水)	10:00～ 11:00	育児相談 身長・体重測定	乳幼児

●【ことばの相談】 ※予約制

月 日	受付時間	内 容	対 象
11月24日(木)	13:00～ 16:00	ことばの発達、 発音などに関 する個別相談	ことばの発達、 発音などに心 配のある幼児 とその保護者

●【親子ふれあい教室】

1歳6か月を過ぎたお子さんとその保護者

11月21日(月) 10:00～11:30 *予約制

●【健康相談】

11月10日(木) 13:30～15:00 (受付)

●【よしだ元気塾】 おおむね40歳以上の方

11月9日(水) 13:30～15:30 やまなみ会館

※初めての方は吉田保健センターへ申込み

荒川保健センター会場 (【転倒予防教室】は、荒川公民館)

●【乳幼児健診】

月 日	受付時間	内 容	対 象
10月26日(水)	13:15～ 14:00	1歳6か月児健診 3歳児健診	平成16年 2・3月生まれ 平成14年 5・6月生まれ

●【育児相談】

月 日	受付時間	内 容	対 象
11月1日(火)	10:00～ 11:00	育児相談 身長・体重測定	乳幼児

●【親子ふれあい教室】

1歳6か月を過ぎたお子さんとその保護者

10月27日(木)・11月10日(木) 9:30～11:10

●【健康相談】 一般市民

10月27日(木) 13:30～15:00



●【転倒予防教室】 40歳以上の方

10月14日(金)・11月11日(金) 13:30～15:30

荒川公民館

※健康手帳・屋内用運動靴を持参してください。



大滝保健センターからのお知らせ

●【親子ふれあい教室】

1歳6か月を過ぎたお子さんとその保護者

11月9日(水) 10:30～11:30

大滝幼稚園

●【育児相談・健康相談】

11月1日(火) 13:00～15:00

大滝総合支所内

※母子健康手帳・健康手帳を持参してください。



10・11月の無料相談室

相談名	相談日	会場	相談員
法律	11月1日(火)・17日(木) 10時～15時	秩父市役所 (3階相談室)	弁護士
	11月8日(火) 10時～15時	荒川総合支所	
	※要電話予約 10月20日(木) 午前9時から電話予約受付 各日先着10人 ☎25-5200 (直通)		
人権	毎月第2・4水曜 13時～16時	秩父市役所 (3階相談室)	人権擁護委員
	10月12日(水) 13時～16時	荒川総合支所	
行政	10月17日(月) 11月21日(月)	秩父市役所 (3階相談室)	行政相談委員
	11月7日(月)		
	10月17日(月) 11月14日(月)	荒川総合支所	
	10月24日(月) 11月28日(月)	大滝総合支所	
市民	毎週木曜 13時～16時		市民相談員
消費生活	毎週月・水・金曜 9時～16時		消費生活コンサルタント
行政手続	10月11日(火)・11月8日(火) 13時～15時		行政書士
登記	10月19日(水)・11月16日(水) 13時～15時		司法書士 土地家屋調査士
税務	10月11日(火)・11月14日(月) 10時～15時	秩父市役所 (3階相談室)	税務相談官
土地建物	10月18日(火) 10時～15時		宅地建物取引主任者
暴力について	10月27日(木)・11月24日(木) 10時～15時		秩父警察署担当相談員
女性	10月25日(火)・11月22日(火) 13時～15時		市民生活課担当職員
労働年金	10月14日(金)・11月11日(金) 13時～15時		社会保険労務士

※市民生活課および各総合支所(市民支援課)では、上記の相談日以外でも相談を受け付けます。
※相談日が祝祭日の場合はお休みとなります。
上記相談に関する問い合わせ 市民生活課☎25-5200(直通)☎22-2211内線1322-1323

相談名	相談日	問い合わせ
子育て	毎週月・水・金曜 9時～16時	子育て支援センター ☎22-7282☎22-7283
子どもについての心配ごと	毎日(土・日・祝日を除く) 8時30分～17時15分	家庭児童相談室(社会福祉課) ☎25-5204(直通)
身体・知的障がいについて	毎日(日曜・祝日・年末年始を除く) 9時～18時	フレンドリー ☎22-7785(身体障がい) ☎22-7045(知的障がい) ☎22-7055
	土曜 9時～16時	
障がい者の就労・労働	毎日(土・日・祝日を除く) 9時～18時	秩父障がい者就労支援センター「キャップ」 ☎☎22-2870
不登校等育	ひまわり教室 毎日(土・日・祝日を除く) 9時～17時	ひまわり教室 ☎22-2228
	やまなみ教室 月・水・金曜 9時～17時	吉田事務所 ☎77-1100
内職	毎週木曜 9時～17時	
職業	ハローワーク秩父ステーションプラザ 毎日(土・日・祝日を除く) 9時～17時	ハローワーク秩父 ステーションプラザ ☎24-5222
	吉田総合支所 毎月第1・3月曜日 9時～16時	
労働	毎日(土・日・祝日を除く) 8時30分～17時※電話相談可	北部産業労働センター 秩父支所 ☎23-7881
夜間労働(電話相談のみ)	毎週火・木曜 17時～20時	
中小企業者向け金融経営	11/9 13時～16時30分 ※前々日までに要予約 会場 歴史館5階第2会議室	商業振興課 ☎25-5208(直通) (相談：埼玉県信用保証協会)
結婚	荒川事務所 11/12 13時～16時	
心配ごと	吉田事務所 10/13	秩父市社会福祉協議会 ☎22-1514
	原谷公民館 10/20	
	荒川事務所 10/27 13時～16時	

国民年金 だより

問い合わせ

- 保険年金課国民年金担当 ☎25-5201
- 吉田総合支所市民支援課 ☎72-6081
- 大滝総合支所市民支援課 ☎55-0863
- 荒川総合支所市民支援課 ☎54-2395

65歳以上の方は
年金から「介護保険料」が
差し引かれます

65歳以上で一定額以上の老齢に
関する年金を受けている方は、年
金から介護保険料を天引き(特別
徴収)することになっていきます。
年金から天引きされる方には、「年
金振込通知書」で介護保険料額を
お知らせしています。
ただし、老齢基礎年金などを受
けていても年額18万円に満たない
場合や、障害や遺族に関する年金
を受けている場合は、年金から天
引きされず、市役所および各総合
支所に納付書等で直接納めること
になります。
介護保険料の金額は、市で決定



☎22-44425
父事務所

お問い合わせ
埼玉県社会
保険事務局秩
父事務所

社会保険事務所では、職員また
は国民年金推進員が身分証明を携
帯してご自宅にお伺いし、国民年
金制度のご案内、届出の相談や保
険料のお願いをしています。
土日や夜間に
お伺いすること
もありますので、
あらかじめご承
知おきください。

社会保険事務所
からのお知らせ

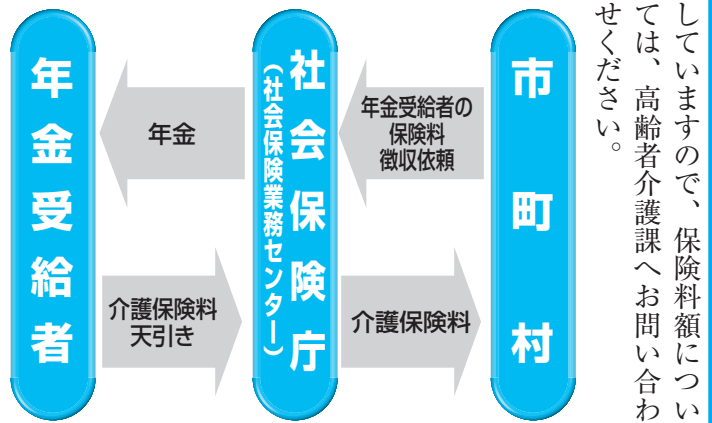

していますので、保険料額につい
ては、高齢者介護課へお問い合わ
せください。

お知らせ

のページ

10月の納税

市 県 民 税 第3期分

国民健康保険税 第4期分

納期限は10月31日(月)です。

納期限内納付にご協力ください。

口座振替納税制度を利用している方は、納期限内に振り替えますので預貯金の残高をご確認ください。

また、振替税目の追加や納税義務者の名義が変わった場合などは、改めて口座振替の申込みが必要となりますのでご注意ください。

口座振替の申込みは、いつでも受け付けています。納税通知書、預貯金通帳、通帳届出印を持参のうえ、収納課、各総合支所総務課窓口または金融機関にお申し込みください。毎月10日までに申込みをされた方は、その月から振り替えます。それ以降の方は、翌月から振り替えます。

なお、10月の休日納税窓口は、30日(日)です。収納課窓口において、納税と納税相談を受け付けます。

(総合支所では実施していませんのでご注意ください。)

問い合わせ 収納課

☎ 22-2210 (直通)

11月11日(金)～17日(木)

税を考える週間

国税庁では、皆さんに税の意義や役割を正しく理解していただくために、11月11日(金)から17日(木)までの期間を「税を考える週間」として、全国的に税についての広報活動を実施します。

期間中は、講演会などを実施するほか、税に関する作品展、税の作文や標語の入選作品の発表と表彰なども行われます。

問い合わせ 秩父税務署

☎ 22-4433

秩父税務署からのお知らせ

消費税相談窓口を開設

秩父税務署では、新たに消費税の課税事業者になる方のために、消費税相談窓口を開設しました。

消費税の申告に必要な記帳の仕方や決算の方法、請求書等の保存方法など、お気軽にご相談ください。

問い合わせ 秩父税務署

☎ 22-4435

税理士会による消費税の無料相談会

関東信越税理士会秩父支部では、来年度の消費税申告予定者を対象

に個別の無料相談会を開催します。

とき 10月24日(月)午前10時～正午、午後1時～3時

ところ 市民会館4階定峰

対象 平成17年度より消費税の課税事業者となると思われる個人事業者の方

持参するもの 平成15年、16年の確定申告書および決算書の控え等、売上金額および内容のわかるもの

問い合わせ 関東信越税理士会秩父支部事務局 ☎ 24-7540

年末調整説明会を開催します

開催します

とき 11月21日(月)、22日(火) 午後2時から約2時間

ところ 21日は市民会館ホール、22日は皆野町文化会館ホール

内容 平成17年分源泉所得税に係る年末調整事務および法定調書の記載方法など

問い合わせ 秩父税務署法人課税部門

☎ 22-4462

愛の献血にご協力を

10月19日(水)	午後1時30分～4時	道生薬局前(秩父郡市薬剤師会)
11月7日(月)	午後1時30分～4時	ベルク宮地店(株)ベルク宮地店)
11月14日(月)	午前9時45分～11時	吉田保健センター(吉田献血協会)

問い合わせ 保健センター(代表) ☎ 22-0648

広告

広告

在宅重度

心身障害者手当の 制度改正

在宅重度心身障害者手当の制度改正により所得制限が導入されました。

今回の改正は、埼玉県の制度改正に基づくもので、前年度の市民税が課税されている方は支給停止となります。

在宅重度心身障害者手当の支給対象となつていらっしゃる方には、直接通知しますので、10月31日(月)までに通知に同封されている同意書の提出をお願いします。

問い合わせ 社会福祉課

☎22-2211内線1168

各総合支所健康福祉課

吉田☎72-6082 (直通)

大滝☎55-0865 (直通)

荒川☎54-2116 (直通)

戦没者等の「遺族の

皆さまへ

—特別弔慰金が支給されます—

戦没者等の死亡当時のご遺族で、平成17年4月1日において、公務扶助料や遺族年金等を受ける方がいない場合に、第八回特別弔慰金として記名国債が支給されます。

対象となるご遺族は次の順番による先順位のご遺族お一人です。

1. 弔慰金の受給権者
2. 戦没者等の子

3. 戦没者等と生計関係を有して

おり、かつ、戦没者と氏が同じである①父母、②孫、③祖父母、

④兄弟姉妹

4. 右記3以外の①父母、②孫、

③祖父母、④兄弟姉妹

5. 右記1から4以外のご遺族で、

戦没者等の死亡時まで引き続き

一年以上生計関係を有していた

三親等内の親族

請求期限 平成20年3月31日

請求手続 社会福祉課または各総合

支所健康福祉課

問い合わせ 社会福祉課

☎22-2211内線1163

各総合支所健康福祉課

吉田☎72-6082 (直通)

大滝☎55-0865 (直通)

荒川☎54-2116 (直通)

恩給欠格者

引揚者の皆さんへ

旧軍人等で恩給等を受けていない恩給欠格者の方(該当する遺族の方を含む)、終戦に伴い本邦以外の地域から引き揚げてこられた方に内閣総理大臣の書状等を贈呈しています。

請求書類は、社会福祉課または各総合支所健康福祉課にあります。すでに請求された方は、再度請求される必要はありません。

資格要件などのお問い合わせは、独立行政法人平和記念事業特別基金(☎0120-234-933

へ) <http://www.heiwago.jp>

問い合わせ 社会福祉課 援護担当

☎22-2211内線1163

各総合支所健康福祉課

吉田☎72-6082 (直通)

大滝☎55-0865 (直通)

荒川☎54-2116 (直通)

犯罪被害給付制度

のお知らせ

犯罪被害給付制度とは、人の生命、身体を害する犯罪行為によって不慮の死を遂げた被害者の遺族や大けがをしたり障がいが残った被害者に対して、国が一時的に一定の金額を支給することにより、その経済的打撃の緩和を図ろうという制度です。

給付金には、

○被害者が亡くなった場合に遺族に支給される遺族給付金

○傷や病気が治っても何らかの障がいが残った被害者に支給される障害給付金

○1か月以上の療養を要し、かつ、その期限内に14日以上入院することを要する傷や疾病に係る身体上の被害を受けた被害者に支給される重傷病給付金

の3種類があります。

犯罪被害給付金の支給は、被害者の遺族や被害者本人からの申請に基づいて行われます。

詳しい内容については、警察本部警務部警務課犯罪被害者対策室

(☎048-832-0110内線2704)までお問い合わせください。

犯罪被害者悩み相談

犯罪や交通事故などの被害による心の悩みをお持ちの方は、一人で悩まずに犯罪被害者相談センターまでお電話ください。専門のカウンセラーが電話による相談に応じるほか、面接での相談も受け付けています。

犯罪被害者ホットライン(フリーダイヤル)

☎0120-381-858

また、(社)埼玉犯罪被害者援助センターでも、専門の相談員が相談に応じています。(☎048

834-8080)

古い清掃券は

交換してください

平成17年3月31日までに発行した古い清掃券は、10月1日からくみ取りの際に使用できなくなりました。お手元に古い清掃券をお持ちの方は、左記の窓口で交換してください。(吉田地区は除く)

問い合わせ 生活衛生課

☎25-5202 (直通)

大滝総合支所市民支援課

☎55-0863 (直通)

荒川総合支所市民支援課

☎54-2395 (直通)

臨時石綿健康相談会を 開催します

とき 10月19日(水)

午後1時30分～4時30分

ところ 秩父郡市医師会館(熊木

町2-19)

※秩父郡市医師会館の駐車場のほか、秩父公園駐車場も利用できます。(台数に限りがあります。)

対象

石綿業務従事労働者(退職者を含む)とその家族および住民

内容

講演…午後1時30分～2時30分

医師等による相談会…午後2時30分～4時30分

参加費 無料

申込み

埼玉労働局安全衛生課に、

電話かFAXで申し込んでください。

※当日会場での受付もありますが、事前申込者を優先します。

問い合わせ 埼玉労働局安全衛生課

☎048-6000-6206

☎048-6000-6226

高齢者・障がい者 なんでも相談 (権利擁護相談)

(社)埼玉県社会福祉協議会権利擁護センターでは、認知症高齢者や障がい者、そのご家族などの方からの生活上の悩みや困りごとに対して、専任の相談員や弁護士、司法書士、社会保険労務士が、次のとおり相談(電話、来所、必要により訪問)をお受けしています。

なんでも相談 月～土曜日

午前9時～午後4時(祝日年末年始を除く)

法律相談(予約制) 水・金曜日

午後1時～4時

年金相談 第1・3・5水曜日

午前10時～午後4時

主な相談内容

①日常生活全般について

②成年後見制度について

③財産管理や相続について

④消費者金融、訪問販売トラブルについて

⑤年金・保険について

費用 無料

問い合わせ 埼玉県社会福祉協議会権利擁護センター(さいたま市浦和区針ヶ谷4-2-65 彩の国すこやかプラザ内)

☎048-822-1204

☎048-822-1406

Eメール

soudan@fukushi-saitama.or.jp

ホームページアドレス

http://www.fukushi-saitama.or.jp/saitama06/nayamih.htm

「都市再生街区基本調査」 に伴う現地調査実施 のお知らせ

国土交通省が行う「都市再生街区基本調査」に伴い、市内の人口が集中している地区の一部を対象として現地調査を実施します。本調査は都市部の地籍調査を推

進するための基本的データを整備するものです。作業は身分証明書および腕章を携帯した者が行います。

実施期間 10月15日(土)～平成18年3月31日(金)

対象区域 市内DID地区(人口集中地区)

実施機関 独立行政法人都市再生機構

問い合わせ 独立行政法人都市再生機構 構東日本支社都市再生企画部

☎03-5323-2392

市役所都市計画課

☎25-5217(直通)

第10回秩父の文化施設 再発見週間

秩父観光文化施設連絡協議会では、10月14日(金)から20日(木)までの一週間を「第10回秩父の文化施設再発見週間」として、期間中、次の各施設でいろいろな特典・サービスをご用意しています。

施設名 秩父美術館、武甲酒造、秩父まつり会館、横瀬町歴史民俗資料館、武甲山資料館、秩父神社、やまとーあーとみゅーじあむ、酒づくりの森酒蔵資料館、浦山ダム資料館、秩父札所 巡礼のやかた、地場産センター物産館

※なお、施設により特典・サービス内容が異なりますので、ご確認ください。

問い合わせ 秩父観光文化施設連絡協議会事務局(地場産センター内)

☎25-0088

不用品のリサイクルコーナー

市では、自分には不用品になったが、まだ利用できるものなので譲りたい、または、譲ってほしいという希望者を登録し、紹介しています。なお、無料を条件とします。

譲りたい物	布オムツ、エレクトーン、茶箱、桐タンス、フットマッサージャー、医療用ベッド、工業用ミシン、ベビータンス、茶ダンス、学習机、スキーセット一式
譲ってほしい物	ミシン、ピアノ、歩行器、卓上ジグザグミシン、スクーター、パソコン、ワープロ、自転車、ベビーカー、ダブルベッド、エアコン、車イス、エレクトーン、耕運機、桐タンス、チャイルドシート、自転車補助イス
登録状況	譲りたい物 11件 譲ってほしい物 17件 (平成17年9月21日現在)

※登録期間は3か月間で、市内在住の方に限ります。希望者は、電話にて市民生活課にご連絡ください。なお、衣類は取り扱いません。また、有効期間中に「譲れなくなった」または「譲り受ける必要がなくなった」という場合は、必ず市民生活課までご連絡ください。

登録申込み・問い合わせ

市民生活課 ☎25-5200(直通)
☎22-2211内線1321

文化体育センター

第2アリーナ・卓球室

床改修工事および

第1アリーナ

床ウレタン塗装

のお知らせ

文化体育センターでは、第2アリーナ・卓球室床改修工事および第1アリーナ床ウレタン塗装を、次の日程で行います。期間中はこれらの施設の利用ができませんのでご注意ください。

利用者の皆さんには、大変ご迷惑をおかけしますが、ご理解とご協力をお願いします。

期間

第2アリーナ・卓球室床改修工事

10月31日(月)～11月11日(金)

第1アリーナ床ウレタン塗装

11月28日(月)～12月1日(木)

※なお、期間中のその他の施設については通常どおり利用できます。

問い合わせ 文化体育センター

☎24-4004

一定期間経過した水道メーターを

無料で

取り替えています

水道部では、毎年計量法に基づき、一定期間を経過した水道メーターを無料で取り替えています。該当するご家庭には、秩父市指

定給水装置工事事業者の係員が、市発行の身分証明書を携帯のうえ伺いますのでご協力をお願いします。

次のような場合は、水道メーターの取り替えが困難となりますので、秩父市指定給水装置工事業者に相談のうえ、取り替えやすい状態にしてくださいますようお願いいたします。

○建物の増改築で水道メーターが建物の下にある。

○建物と塀の間が狭くて入れない。

○土盛りなどで水道メーターが深い。

○コンクリート舗装で水道メーターがコンクリートに埋まっている。

問い合わせ 水道部工務課

☎25-5222 (直通)

10月は

「労働保険

適用促進月間」です

厚生労働省では、毎年10月を「労働保険適用促進月間」と定め、広報活動を全国的に展開しています。労働保険は、「労災保険」と「雇用保険」の総称で、政府が管掌している保険制度です。

労働保険は、農林水産の事業の一部を除き、労働者を一人でも雇用する事業主は、加入手続きをする必要があります。

また未加入の事業主の方は、ぜひ加入の手続きをお願いします。

詳しくは、最寄りの労働基準監督署、公共職業安定所もしくは、埼玉労働局労働保険徴収課(☎048-600-6203)へお問い合わせください。

成人式を迎える方へ

市では、新成人の門出を祝福し、次の実施要領のとおり合同の成人式を行います。

対象者は原則として、本年10月31日現在、市内在住で昭和60年4月2日から昭和61年4月1日までに生まれた方です。

なお、次の方は届出をしていただきますと参加できます。

①10月31日以降の転入者

②市外在住者で家族が市内に居住し、本人が当市出身の方

平成18年成人式実施要領

とき 平成18年1月8日(日)午前11時開式(受付は10時)

ところ 市民会館

その他 該当者には案内状を12月中旬に送ります。万一、案内状が届かない時などは、左記までお問い合わせください。(詳細は市報ちちぶ12月号でお知らせします。)

問い合わせ 生涯学習課

☎25-5229 (直通)

教育委員会各事務所

吉田 ☎77-1100 (直通)

大滝 ☎55-0867 (直通)

荒川 ☎54-2398 (直通)

10・11月の本庁舎
夜間・日曜・休日
窓口開設

日	月	火	水	木	金	土
	10/10	11	12	13	14	15
16	17	18	19	20	21	22
23	24	25	26	27	28	29
30	31	11/1	2	3	4	5
6	7	8	9	10	11	12
13	14	15	16	17	18	19

平日夜間窓口	日曜日窓口	休日窓口
10月13日・27日 11月10日	10月30日	10月30日を除く土・日・祝
17時15分 ～19時15分	8時30分 ～17時15分	8時30分～17時15分
市民課、保険年金課、 こども課、収納課	総合窓口 (市役所1階正面玄関左)	
①戸籍の届書の預かり ②戸籍、住民票の写し、印鑑登録・ 証明、所得課税証明など税証明の 発行 ③転入、転出届等の事務 ④納税と納税相談の受付 ……などの業務	①戸籍の届書の預かり ②住民票の写し、印鑑証 明や所得課税証明など 税証明の発行 ③市への納入金預かり ④死亡届に関する業務 ※上記の業務以外は行い ません。	

若い人の 就職活動を支援します

ハローワーク秩父およびハローワーク秩父ステーションプラザでは、若い人やフリーター等のための就職相談窓口を開設しています。若年者ジョブサポーター、再就職プランナーによる個別のきめ細かな職業相談や職業紹介、就職活動に役立つセミナーにより就職活動をサポートします。

さらに、「ニート※(ひきこもり)等来所できない人のための職業相談も行っていきますので、ぜひご連絡ください。

※ニートとは働かず、学校にも行かず、職業訓練もしない若者のこと

問い合わせ ハローワーク秩父

☎22-3215

ハローワーク秩父ステーション
プラザ ☎24-5222

手話で

職業相談ができます

ハローワーク秩父では、手話協力員を介して職業相談を行っています。ぜひご利用ください。

なお、手話による相談日は月1回のため混みあう場合もありますので、時間に余裕を持ってお越しください。

相談日 毎月第1火曜日

午後1時～3時

※変更の場合もありますので事前にお問い合わせください。
問い合わせ ハローワーク秩父

☎22-3215

10・11月の 求職活動支援セミナー

とき	ところ	内容	定員
10/12(水)13:30～16:30	ハローワーク秩父ステーションプラザ	面接対策・就職の心得(演習)	18人
10/14(金)14:00～16:00	ハローワーク秩父	履歴書・職務経歴書の書き方(座学)	30人
10/17(月)13:00～16:00	吉田総合支所	就職を成功させるために(演習)	20人
10/19(水)14:00～16:00	ハローワーク秩父ステーションプラザ	就職を成功させるために(座学)	18人
10/21(金)13:30～16:30	ハローワーク秩父	履歴書・職務経歴書の書き方(演習)	30人
10/26(水)13:30～16:30	ハローワーク秩父ステーションプラザ	就職を成功させるために(演習)	18人
11/2(水)14:00～16:00	ハローワーク秩父ステーションプラザ	履歴書・職務経歴書の書き方(座学)	18人
11/7(月)14:00～16:00	吉田総合支所	履歴書・職務経歴書の書き方(座学)	20人
11/9(水)13:30～16:30	ハローワーク秩父ステーションプラザ	履歴書・職務経歴書の書き方(演習)	18人
11/11(金)14:00～16:00	ハローワーク秩父	就職を成功させるために(座学)	30人

※定員の関係上、事前にお申し込みください。

申込み ハローワーク秩父ステーションプラザ ☎24-5222

ハローワーク秩父

☎22-3215

吉田総合支所で

職業相談と 求職活動支援セミナー を始めました

現在職業相談と求職活動支援セミナーは、ハローワーク秩父、ハローワーク秩父ステーションプラザで行っていますが、西秩父地域を対象にハローワーク秩父の協力のもと10月から毎月2回吉田総合支所でも行います。

きめこまやかな職業相談を受けたり、効果的な履歴書の書き方や面接の受け方など就職に役立ついろいろなテクニック、ノウハウを習得できます。雇用保険を受給している方についてはここでの相談、セミナー出席が求職活動の実績として認定されます。

職業相談 毎月第1、第3月曜日

午前9時～午後4時

求職活動支援セミナー

座学コース 毎月第1月曜日

午後2時～4時

演習コース 毎月第3月曜日

午後1時～4時

※なお、休祝日などの場合は日程に変更があります。

定員 20人

問い合わせ

ハローワーク秩父ステーション

プラザ ☎24-5222

ハローワーク秩父

☎22-3215

市役所工業振興課
☎22-3428 (直通)

ご存知ですか トライアル雇用事業

ハローワーク秩父では、就職を希望する「対象労働者」を対象としたトライアル雇用事業を推進しています。

○トライアル雇用の特徴

- ・対象労働者を短期間(原則3か月) 試行的に雇い、適正や業務遂行能力を見極め、本採用するかどうか決めることができます。
- ・試行期間中企業と労働者相互理解を深め、その後の雇用のきっかけ作りが計れます。
- ・雇用主に対し奨励金が支給されます。(月額5万円、最大3か月間)

- ・対象労働者にとっても希望する求人への就職の可能性が拡大し、仕事上の実務能力も向上するとともに、トライアル雇用中の努力により本採用への道が開けます。

○対象労働者とは

- ・45歳以上65歳未満の中高齢者
- ・35歳未満の若年者
- ・母子家庭の母等
- ・障がいをもつ方
- ・日雇労働者

その他、要件等詳しくはハローワーク秩父(☎22-3215)へお問い合わせください。

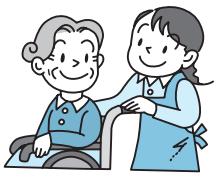

福祉の職場への就職を希望する人、福祉分野の仕事に関心がある人を対象に、福祉の仕事に係る各種相談

**福祉の就職
総合フェア2005
inさいたま**

『あつそつだ！
今年の最賃いくらかな』
埼玉県最低賃金

埼玉県最低賃金が、平成17年10月1日から「**時間額682円**」となりました。埼玉県最低賃金は、県内すべての労働者とその使用者に適用されます。

なお、「非金属製造業」「電気機械器具製造業、情報通信機械器具製造業、電子部品・デバイス製造業」「輸送用機械器具製造業」「光学機械器具・レンズ、時計・同部品製造業」「各種商品小売業」「自動車小売業」については、別途産業別最低賃金が適用されます。

詳しくは、埼玉労働局賃金室、または最寄りの労働基準監督署にお問い合わせください。

問い合わせ
埼玉労働局賃金室
☎048-600-6205
秩父労働基準監督署
☎22-3725

コーナーや福祉施設・団体等との面接の場を提供し、就職活動の支援とマンパワーの確保を行うことを目的とした、「福祉の就職総合フェア2005 inさいたま」が開催されます。

とき 11月27日(日)午後0時30分～3時30分(受付は正午から)

ところ 大宮ソニックスティイ地下展示場

対象 福祉の仕事への就職希望者(介護職・看護職・事務職等)

内容 求人施設・団体との個別面談会、資格取得相談など

参加費 無料

※事前の申込みは不要です。

問い合わせ 埼玉県社会福祉協議会福祉研修・人材センター
☎048-833-8033

**ちちぶ障がい者
合同面接会のお知らせ**

障がいのある方を対象に就職面接会を開催します。

とき 11月14日(月)午後1時～3時30分(受付は午後0時45分から)

ところ 福祉女性会館

参加企業 10社程度(予定)

※事前に職業安定所で求職登録を済ませてください。なお、駐車場が狭いため公共交通機関のご利用をお願いします。

問い合わせ 秩父公共職業安定所
☎22-3215

募集

**埼玉県営住宅の
入居者募集**

住宅名 吉田塚越
募集戸数 4戸

家賃 16,100円～35,300円

間取り 3DK

申込資格

- ①原則として同居か同居しようとする親族があること。
- ②収入が一定額以下であること。
- ③県内在住か在勤であること。
- ④住宅に困っていることが明らかなこと。
- ⑤県民税、市町村民税の滞納がないこと。

募集案内(申込書)の配布

市役所建築住宅課および各総合支所地域整備課、埼玉県住宅供給公社と各支所、県住宅課、秩父地域創造センター

申込期間 10月17日(月)から空家がなくなるまで

問い合わせ 埼玉県住宅供給公社管理課
☎048-829-2875

保育士(臨時)募集

市立保育所に勤務する保育士(臨時職員)を募集します。

資格 保育士登録を受けた方または保育士登録簿に登録予定の方
勤務条件 1日8時間週40時間勤務
募集人員 若干名

問い合わせ こども課
☎25-5206(直通)

**合併 秩父市誕生記念
第12回荒川新そばまつり**

①自称「そば打ち名人」募集

荒川新そばまつりのそば打ちや配膳に、ボランティアで協力いただける方を募集します。

とき 11月19日(土)午前8時～午後3時(そば打ち)、午前10時～午後3時(食べ放題配膳)

ところ 荒川総合運動公園体育館

募集対象 成人男女

②特産品販売処出展者募集

とき 11月19日(土)・20日(日)
午前10時～午後3時

ところ 荒川総合運動公園特設会場

対象 秩父の特産を販売する事業者

参加費 3,000円

定員 10事業者(定員になり次第締め切ります。)

※申込み多数の場合、出展品目により考慮します。

申込み ①②ともに、10月21日(金)午後5時までに、電話で左記までお申し込みください。

問い合わせ 荒川そばの里づくり連絡協議会(荒川村商工会内)
☎54-1059

「干し芋作り体験とそば挽および施設見学」 参加者募集

とき 11月16日(水)午前9時30分～午後3時(吉田総合支所集合)

ところ 吉田芋加工場、石間交流学習館、水車小屋

内容 午前..干し芋作り、午後..そば挽・そばがき作り

対象 市内在住・在勤・在学の方で、直接会場に来られる方

費用 2,500円(秩父事件資料等見学・昼食・土産・保険代含む)

定員 30人(応募者が10人に満たない場合は中止します。)

申込み はがきまたはFAXに、参加者全員の住所・氏名・年齢・電話番号を明記して、10月31日(月)までに吉田総合支所(〒369-1592 下吉田6585-12) ☎72-6083 ☎77-1529)までお申し込みください。



**文化体育センター
リズム体操教室
参加者募集**

演歌や昔懐かしい歌謡曲に合わせ、楽しく身体を動かすリズム体操教室を行います。

とき 11月10日、17日、24日、12月8日、15日、22日の木曜日、午後1時～2時(全6回)

対象 成人男女(運動不足の方、肩こりや腰痛でお悩みの方、初心者の方もぜひご参加ください。)

ところ 文化体育センター

参加費 1,500円

定員 25人

申込み 10月24日(月)～31日(月)の午前9時～午後5時に文化体育センターにおいて受け付け、定員になり次第締め切ります。

※電話や本人以外による申し込みはできません。また休館日は火曜日です。

※トレーニング室のビギナー講習を受けていない方は事前に講習を受けてください。

問い合わせ 文化体育センター ☎24-4004

「茶道クラブ」 受講生追加募集

とき 第1・2・3水曜日
(A) 午前10時～正午
(B) 午後1時～3時

ところ 歴史文化伝承館2階和室

対象 一般成人

募集人員 (A) 5人
(B) 3人

参加費 月3,000円

申込み 参加費を添えて、歴史文化伝承館1階事務室へお申し込みください。



合併 秩父市誕生記念 秋の銘仙館まつり

あなたの五感で秋の銘仙館をお楽しみください。

開催の両日、先着100名様と着物でお越しの方に銘仙グッズをプレゼント!

とき 10月29日(土)、30日(日)
午前10時～午後4時
両日入館無料

ところ ちちぶ銘仙館(熊木町)

主な内容
秩父めいせん大掘り出し市
銘仙、縞、無地、各種はぎれ、シヨール、小物など掘り出し物がいっぱい(両日開催)

銘仙茶会(野点)
両日午前10時～午後3時

秩父高校箏曲部琴の演奏会
両日午前10時～午後3時の間随時(秩父銘仙を着て演奏します。)

繭のクラフト教室
繭人形づくり・繭の糸取り実演

染め織り体験
藍染・手織り体験

ほぐし捺染の実演・体験(花日記)
伝統工芸士による伝統の技の実

問い合わせ 中央公民館 ☎22-0420

演 ※開催期間中当館敷地内の駐車場は利用できませんのでご注意ください。

問い合わせ ちちぶ銘仙館 ☎22-4112



琴の音をバックに伝統技術や野点をお楽しみください

第12回 ちちぶ市場感謝祭

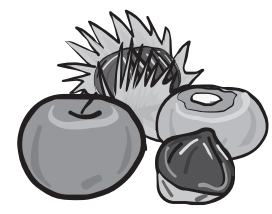

市場と消費者との交流事業として、青果物や水産物等の販売をはじめ、「米の計量ゲーム」など各種イベントを行います。

なお、行楽渋滞回避のため、なるべく高篠方面からご来場ください。

とき 11月13日(日)
午前9時～午後2時

ところ 秩父市公設地方卸売市場(大野原130)

問い合わせ 秩父市公設地方卸売市場 ☎23-7115

第8回
萩平歌舞伎舞台
歌舞伎公演



埼玉県指定有形民俗文化財「萩平歌舞伎舞台」において、伝統の秩父歌舞伎が上演されます。今回は合併秩父市の誕生を記念して、吉田・大滝・荒川各地区の伝統芸能の公演も予定しています。

とき 10月29日(土)午後4時
30日(日)午前10時

ところ 下寺尾(萩平諏訪神社境内) 萩平歌舞伎舞台

出演・題目

- 尾田蒔小・中学校児童生徒 白浪五人男(29・30日)
- 秩父寺尾地区 秩父屋台囃子(29・30日)
- 大滝中学校生徒 三峯神代神楽(29日)
- 吉田久長地区 久長の獅子舞(29日)
- 荒川白久地区 白久の申人形(30日)
- 秩父歌舞伎正和会(29日)
- 吉例曾我対面

工藤館之場(30日)
寿三番叟
菅原伝授手習鑑
寺子屋之場

入場料 無料
問い合わせ 文化財保護課
☎22-2481(直通)

秩父・道の探検隊
江戸巡礼古道を訪ねて

とき 11月12日(土)

集合 午前9時〜正午(小雨決行) 大野原駅前
対象 県内在住の人
コース 札所19番から22番を江戸巡礼古道を通って、地元ボランティアガイドの案内により巡ります。

参加費 無料
定員 50人(申込み順)
持ち物 雨具、筆記用具等

申込み 10月31日(月)までに、参加者の住所・氏名・年齢・性別・電話番号を、電話またはFAXで秩父県土整備事務所 尾城・小暮(☎22-3715) ☎21-1270)へ。
※受付時間は、土・日・祝日を除く午前9時〜午後4時

地元の案内人と行く
中津川の紅葉

赤岩峠紅葉観察トレッキング

とき 10月29日(土)午前9時ふれあいの森森林科学館(中津川)集合
コース 中津川(小倉沢〜赤岩峠、

徒歩約3時間30分)

宗四郎山登山

とき 10月30日(日)午前9時ふれあいの森森林科学館集合

コース 中津川(山吹トンネル)〜宗四郎山、徒歩約3時間30分)

参加費 各回1人3,000円(保険料含む、昼食代別)

募集人員 各回10人

持ち物 昼食、飲み物、雨具等(安全に登山できる服装、靴)

申込み 電話で彩の国ふれあいの森管理事務所(☎56-0026)へお申し込みください。

ちちぶ散策小径
ウォーキング

健康づくりと秩父の再発見のため、ウォーキングを楽しみませんか！今回は、荒川に沿った、いにしへの道と江戸時代の主要道「秩父往還」を辿るコースを地元観光ガイドの案内を聞きながら散策します。

とき 10月23日(日)午前9時

コース 西武秩父駅前集合(雨天中止)

秩父往還と平安の道

西武秩父駅前→道路原標→忍藩秩父御陣屋跡→三階松本→金仙寺→滝坂→地藏院跡→本町ギャラリー(アンケート記入後解散予定) 歩行時間約2時間(見学の時間等は含みません。)

定員 50人
参加費 500円(保険料・ガイド

ドほか)

申込み NPOちちぶまちづくり 工房☎23-1002

第16回秋の縁側展

旧秩父往還に唯一残る家並みの素朴で静かなたたずまいを見せる贅川宿の縁側を舞台に、今年も秋の縁側展が開催されます。

当日は、縁側にずらりと並ぶ絵画・写真や陶芸など芸術を身近に感じながら、抹茶(野点)・子供屋台囃子・箏曲演奏等が行われます。

とき 11月12日(土)正午〜午後4時、13日(日)午前9時〜午後4時

ところ 荒川贅川(三峰口駅下車 徒歩12分)

問い合わせ

贅川宿保存会 ☎54-1465
本亭 ☎22-4388
荒川総合支所産業振興課 ☎54-2114(直通)



紅葉まっさかりの山間の展示会に出かけてみてはいかがですか

新「秩父市」 魅力発見ツアー PART5

魅力にあふれた、新「秩父市」を多くの市民の方に知っていただくため、今回は「秩父往還みどころ巡り」と題して魅力発見ツアーを開催します。皆さんの積極的な参加をお願いします。

と き 11月13日(日) (雨天決行)
午前9時市役所集合、午後4時市役所解散予定

コース 栃本関所跡(大滝) ↓ 麻生加番所跡(大滝) ↓ 大達原高礼場(大滝) ↓ 手掘りトンネル(大滝) ↓ 旧光岩小学校(大滝) ↓ 賛川宿縁側展(荒川) ↓ 白久鉾泉郷(入浴)



栃本関所跡(大滝)

※なお、今回は古道を実際に約1時間ほど歩きますので、動きやすい服装で参加してください。
定員 25人(マイクロバス1台)

参加費 2,500円(保険料・昼食代・入浴料ほか)
申込み 観光振興課
☎25-5209(直通)

各総合支所産業振興課

吉田☎72-6083(直通)

大滝☎55-0862(直通)

荒川☎54-2114(直通)

合併 秩父市誕生記念 第1回ミューズの森 チャレンジ ロードレース大会

in CHICHIBU

新秩父市誕生を記念して行うロードレース大会です。深秋のミューズの森で爽やかな汗を流しませんか。

記念すべき第1回大会ですので、皆さんふるってご参加ください。

と き 11月20日(日)

ところ ミューズパークスポーツの森

受付 午前8時30分～9時30分

コース スカイロード・ゴルフ場内など

スケジュール 開会式9時30分、スタート(1.8km)10時、(4km)10時20分、(10km)11時

種目 1・8kmの部 小学生男女

4kmの部 中学生男女

10kmの部 一般男女、高校生男女

参加費 小学生 300円

中学生 500円
高校生 1,000円
一般 2,000円

表彰 各部門1～3位まで賞状・記念品、4～6位まで賞状、全員に参加賞あり。

申込み スポーツ健康課に申込用紙(郵便振替)があります。

※10月31日(月)消印有効
問い合わせ スポーツ健康課
☎25-5230(直通)

「来場者の皆さんへ」 フリーマーケット 開催についての お知らせ

と き 11月6日(日)午前10時～午後3時(雨天の場合は11月13日(日)に延期)

ところ 秩父太平洋セメントグラウンド(道の駅ちちぶ・花まつりの森駐車場隣)

出店数 120店舗を予定

1区画のスペースが広く、ゆっくりとご覧いただけます。皆さんお誘い合わせのうえ、ぜひご来場ください。

駐車場 下記会場案内図のとおり

※大野原方面よりおいでのの方は、陸橋手前導入路、横瀬・影森方面からおおいでのの方は、南門導入路より駐車場にお入りください。

お帰りの際も同様をお願いいたします。なお、駐車場および会場内における事故等につきましては、当フリーマーケット実行委員会

では一切責任を負いません。ご注意ください。

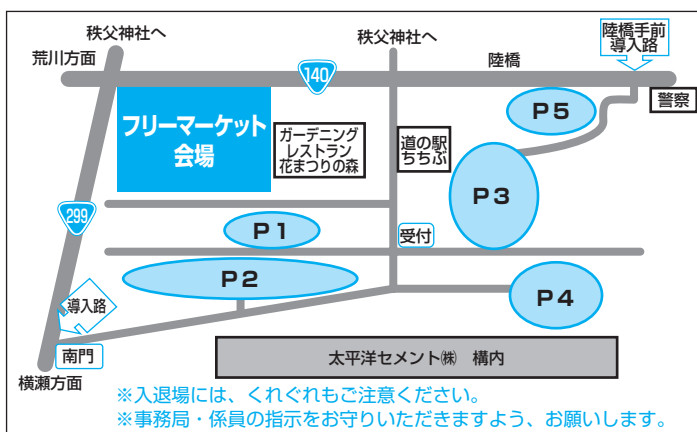

※入退場には、くれぐれもご注意ください。
※事務局・係員の指示をお守りいただきますよう、お願いします。

森の市(フリーマーケット)を開催します

問い合わせ 秩父フリーマーケット実行委員会事務局 有隣興業(株)
☎22-0210
市役所生活衛生課
☎25-5202(直通)

と き 10月29日(土)、11月26日(土)
平成18年3月18日(土)午前10時～午後4時(雨天中止)

ところ ミューズパークスポーツの森プールサイド周辺特設会場
問い合わせ ミューズパークスポーツの森☎22-8111

ペットは愛情を持ち、最後まで責任をもって飼いましょう!

飼い主には、ペットを愛情と責任を持って育て、最後まで飼い続ける義務があります。

第55回 女性フットベース ボール秋季大会

健康づくりと地域的な交流と親睦を深め、楽しくのびのびと秋のさわやかな日差しを全身に受けて思いきりボールを蹴ったり走ったりしてみませんか。

伝統あるフットベースボールの大会にチームを編成して参加してください。

と き 11月3日(木)
ところ 別所運動公園
チーム 10人以上で編成してください。

参加費 1人300円
申込み 10月25日(火)までに、秩父市女性フットベースボール連盟会長 長浜義一宅 ☎へ。



第26回 少年野球教室

慶應義塾大学野球部による野球の基本的な技術指導を行います。

と き 11月6日(日)午前8時30分集合、9時開講式

ところ 秩父第一中学校校庭(雨天の場合は同校体育館)

講師 慶應義塾大学野球部
参加選手 連盟学童の部登録チーム、郡市内中学校および高校の各野球

部選手。その他一般、学童等は見学。問い合わせ 秩父野球連盟副会長 飯塚清治宅 ☎23-0873

空手道初心者教室

と き 10月23日(日)・30日(日)午後2時～3時30分、10月28日(金)午後7時～8時30分(計3日間)

ところ 西小学校体育館

対象 小学生以上の男女

内容 やさしい護身術ほか

参加費 高校生以上1,500円、中学生以下500円(保険料)

服装 運動のできる服装

申込み 当日会場にて受付

問い合わせ 秩父市空手道連盟

温水プール教室 のお知らせ

アクアビクス教室

と き 10月28日～11月18日の毎週金曜日(全4回)、午後1時30分～3時

内容 軽いストレッチ運動と水中エアロビクス体操

対象 成人男女

参加費 2,000円

定員 30人

講師 東京体育機器(株)指導員

水中歩行教室
と き 10月28日～11月25日の毎週金曜日(全5回)、午前10時～正午
内容 水中歩行運動と水慣れ

対象 成人男女
参加費 2,000円
定員 20人

講師 秩父市水泳連盟指導員

申込み いずれの教室も10月15日(土)から27日(木)までに、参加費を添えて温水プール窓口へお申し込みください。

問い合わせ 温水プール ☎22-7411

中村児童館・宮地児童館 合同運動会

親子で体操やかけっこをして楽しみませんか?

と き 11月11日(金) 午前10時～正午

ところ 文化体育センター
対象 幼稚園入園前の幼児とその保護者

申込み 10月17日(月)から31日(月)までに、中村児童館または宮地児童館に直接申し込んでください。

参加費 無料

※参加者は、上履き(または新しい靴)を持参してください。

問い合わせ 中村児童館 ☎22-0713
宮地児童館 ☎24-1700



親子で遊ぶつどいの広場 集まれ乳幼児!

乳幼児(主に0歳から3歳児)が親子で楽しく遊べる広場を、開設しています。

運営開催 毎週火、木、土曜日
※11月3日(木)、5日(土)はお休みし、振替日として11月4日(金)、7日(月)に開催します。

開催時間 午前10時30分～午後3時30分

イベント 土曜日の午後にベビーマッサージを行います。(0、1歳のお子さんとお母さんお父さんを対象に、親子のスキンシップを楽しく学びます。ベビーマッサージに興味のある方もお出かけください。)

また、10月15日(土)には、親子運動会を開催します。子どもたちと一緒に体を動かしましょう。(午後のベビーマッサージは行いません。)

会場 秩父幼稚園ホール(秩父幼稚園へは、慈眼寺境内側の入り口よりお入りください。)

参加費 無料

*この事業は秩父市が「特定非営利活動法人秩父こみにてい」へ委託して実施します。

問い合わせ 特定非営利活動法人秩父こみにてい事務局 ☎22-7866

「いきいき市民フォーラム」 男女共生講演会



これらの男女のパートナーシップのあり方など、豊かな学識

と経験を踏まえた樋口恵子さんによる講演会を開催します。

とき 11月12日(土)

午後1時30分～3時

ところ 市民会館3階第1会議室

テーマ 「これからの女と男のいい関係」

参加費 無料

当日正午から、ちちぶ共同参画協議会各団体によるワークシヨップが開催されます。

※保育(2歳以上就学前まで)を希望する方は、10月31日(月)までにお申し込みください。

問い合わせ 市民生活課

☎25-5200(直通)

消費生活講演会

最近の多様化する悪質商法について、被害を防ぐためにどうすればよいかこの講演を通して考えてみませんか?

とき 11月16日(水)

午後3時～4時

ところ 吉田生涯学習センター

テーマ 「悪質商法の被害現状と

その対処法について」

講師 消費生活コンサルタント 伊早坂玲子氏

参加費 無料

問い合わせ 市民生活課

☎25-5200(直通)

「こころの健康づくり講演会」 「家族ってなんだろう」

とき 11月5日(土)

午後1時～4時30分

ところ 福祉女性会館

内容

①基調講演 午後1時～

テーマ 「家族の機能と役割

～親から子へ何が伝わるのか?～」

講師 アスク・ヒューマン・ケア研修相談センター所長

水澤都加佐氏

②パネルディスカッション 午後

3時～

テーマ 「家族ってなんだろう」

問い合わせ 秩父福祉保健総合セン

ター 保健予防推進担当

☎22-3824

第4回 家庭看護教室

いざという時のために家庭看護を学んでみませんか?市立病院では、どなたでも気軽に参加できる家庭看護教室を開催します。

とき 11月5日(土)

午後1時～4時

ところ 秩父市立病院

定員 15人

内容 寝たままでの足の洗い方、

身体の拭き方、車椅子の移動の仕方など

申込み・問い合わせ 10月29日(土)

までに、秩父市立病院看護部 ☎23

10611内線223へ。

ひきこもり家族教室

家族がひきこもったらどう接すればいいのか一緒に考えてみませんか?

月 日	内 容	講 師
11月15日(火) 午後2時～4時	ひきこもりって何だろう? ～当事者の話と、ひきこもる心理～	・ひきこもりからの回復者 ・埼玉県立精神保健福祉センター精神科医師 上野豪志先生
11月22日(火) 午後2時～4時	家族はどう接すればよいの? ～接し方の基本～	埼玉県立精神保健福祉センター 臨床心理士 菊池礼子先生
11月29日(火) 午後2時～4時	回復に向けて～家族の対応と健康～	臨床心理士 未定

申込み・問い合わせ 秩父福祉保健総合センター 保健予防推進担当 ☎22-3824

東京大学秩父演習林公開講座 森の木が材木になるまで

とき 11月12日(土)

午前9時～午後4時

ところ 東京大学秩父演習林 栃本

管内および影森苗畑

内容 46年生スギ伐倒デモ、製材体験ほか

参加費 1人1,000円(保険料)

申込み 10月21日(金)必着で、往復

はがきに講座名・住所・氏名・年齢・性別・電話番号を明記して東

京大学秩父演習林(〒368-0

034 日野田町1-1-49

☎22-0272)へ。

ふるさと料理教室

ふるさと味の伝承士による、ちよつとなつかしい味はいかがですか?

第1回

とき 10月28日(金)

午前9時30分～

ところ 荒川農村環境改善センター調理室

内容 炭酸まんじゅう、手打ちうどん、地元野菜を使ったかきあげ

第2回

とき 平成18年1月27日(金)

午前9時30分～

ところ 荒川農村環境改善センター調理室

内容 けんちん汁、こんにゃく

うめぼしごはん

定員 各20人

申込み 10月24日(月)までに、電話

でお申し込みください。

問い合わせ 荒川公民館

☎54-1058

子どもに思い出を
子どもから元気を
「ふれあい教室」

こどもの底力、高齢者の底力「楽しいかべかけ作り」をテーマに、押し花でかべかけを作ります。

とき 11月14日(月)
午後1時30分～3時30分

ところ 高齢者憩いの家(中村児童館)遊戯室

持ち物 牛乳パック、定規(20cmのもの)

講師 小池ミツ先生

対象 市内在住の60歳以上の方、小中学生とその保護者

定員 50人(先着順)

参加費 無料

申込受付 10月11日(火)から

申込み・問い合わせ 高齢者憩いの家(中村児童館)

☎22-0713

荒川公民館

成人教室を
開催します

第1弾 秩父方言教室

普段何となく使っている方言について学びます。

とき 11月26日(土)
午前10時～正午

ところ 荒川公民館生涯学習室

講師 高田哲郎先生

参加費 無料

定員 25人

第2弾 アロマセラピー教室

アロマ(芳香)セラピー(療法)でストレス解消してみませんか?

とき 11月29日(火)
午後7時～9時

ところ 荒川公民館生涯学習室

講師 児玉紀子先生

参加費 500円

定員 25人

第3弾 韓国を知ろう教室

韓国の有名な場所は?日本の生活と違うところは?キムチはなぜうまい?などの疑問に先生が答えします。

とき 12月13日(火)
午後7時～9時

ところ 荒川公民館軽運動室

講師 万田蘭喜先生

参加費 無料

定員 25人

申込み

10月31日(月)までに、荒川公民館(☎54-1058)までお申し込みください。

※定員をあまりにも超えますと抽選となります。

第21回
市民音楽祭

この音楽祭は、市内の音楽愛好者、小中学校および高校の音楽部の公演を中心としたもので、日ごろの練習成果を披露します。

今回は合併を記念し、地元出身のピアニスト高橋 望さんをゲスト

トにお招きして盛大に開催します。

とき 11月3日(木)文化の日
午前11時45分開演

ところ 市民会館ホール

入場料 無料

※駐車場に限りがありますので、乗合せ等ご協力をお願いします。

問い合わせ 生涯学習課

☎25-5229(直通)



昨年の市民音楽祭

秩父混声合唱団

第21回定期演奏会

組曲「深き淵より」や『雪』をテーマにした合唱曲のほか、秩父市出身の羽山晃生夫妻をゲストに迎え、オペラ「椿姫」のハイライトにも挑戦します。

とき 11月23日(水)午後1時30分開演、2時開演

ところ ミューズパーク音楽堂

入場料 無料

問い合わせ

秩父混声合唱団 柳原
☎23-6234

秩父リゾートコンサート

吉田 恭子
ヴァイオリンリサイタル

とき

11月20日(日)
午後1時開演、2時開演



ところ ミューズパーク音楽堂

入場料 前売3,500円
当日4,000円

チケット 矢尾百貨店、八木橋百貨店、彩の国ふるさと秩父観光情報館、秩父楽器サービス

問い合わせ (株)秩父開発機構

☎23-1002

第27回クバレエ
アカデミー発表会・公演

とき

11月20日(日)
午後2時開演



内容 ファンタスティックバレエ「バレエの情景」・「白鳥の湖」ほか(チャリティー公演)

ところ 市民会館ホール

入場料 無料(あらかじめ入場券が必要、公演は整理券2,000円)

問い合わせ クボバレエアカデミー

☎23-3970

あらかわビジターセンター
県民の日クラフトフェアと
里山のんびりウォーク

県民の日クラフトフェア



県民の日クラフトフェアでは、周辺の秋の自然を材料に、クラフト三昧！自然の素材を使った楽器作りや一風変わった木の実の工作など、様々なクラフトを体験していただけます。

とき 11月14日(月)
 午前10時～午後4時

ところ あらかわビジターセンター

対象 一般

定員 特になし

参加費 材料費実費(50円)

申込み ビジターセンターの窓口にて随時受付



秋の森は不思議がいっぱい。里山の森遊歩道で、自然と友だちになるための楽しい方

法にチャレンジしてみましよう。

とき 11月13日(日)
 午前11時～正午

ところ あらかわビジターセンターおよび周辺遊歩道

対象 一般

定員 15人

参加費 100円

申込み 前日までに電話で申込み。当日窓口での申込みも可能。

問い合わせ あらかわビジターセンター ☎54-2014

県民の日
「施設開放・体験教室」

とき 11月14日(月)

ところ 県農林総合研究センター 秩父試験地(秩父市大宮)

内容 繭人形作り、野菜の収穫

体験ほか(彩の国スタンプラリー会場)

参加費 無料(体験は要予約)

申込み・問い合わせ

秩父試験地 ☎22-0273

合併 秩父市誕生記念
第52回 秩父美術展

出品手続

部門 絵画・書・写真・彫刻・工芸

搬入受付 11月13日(日)

搬入場所 歴史文化伝承館

応募資格 一般応募者は15歳以上の秩父郡市在住、在勤、在学者とする。ただし、中学生以下は除く。

出品料 1点につき1,000円 ※開催要項、出品票は生涯学習課、教育委員会各事務所にあります。

展覧会

とき 11月14日(月)～20日(日) 午前9時～午後5時(最終日は午後3時まで)

ところ 歴史文化伝承館

問い合わせ 生涯学習課

☎25-5229(直通)

第70回秩父演劇鑑賞会
「天使の梯子」

とき 11月22日(火) 午後6時開場、6時30分開演

ところ 市民会館ホール

入場料 一般5,500円、小中高生1,000円

チケット チケットYAO 秩父演劇鑑賞会事務局 (喫茶グレイ内) ☎25-11541

休日 急患当番医 (鬼石局0274)

10月9日	医師会休日診療所 清水病医院 健生堂病院 鬼石病院	(内・小) (外・内・消)	熊木町 皆野町 東町 鬼石町	☎23-8561 ☎62-0067 ☎22-0270 ☎52-3121
10月10日	医師会休日診療所 松本クリニック 秩父第一病院 高橋医院	(内・小) (内)	熊木町 日野田町 中村町 鬼石町	☎23-8561 ☎22-3000 ☎25-0311 ☎52-2253
10月16日	医師会休日診療所 横田内科・呼吸器科クリニック 秩父病院 鬼石病院	(内・小) (内・呼)	熊木町 小鹿野町 宮側町 鬼石町	☎23-8561 ☎72-7447 ☎22-3022 ☎52-3121
10月23日	医師会休日診療所 岩田産婦人科医院 小鹿野中央病院 増成医院	(内・小) (産・婦・内)	熊木町 番場町 小鹿野町 鬼石町	☎23-8561 ☎24-1336 ☎75-2332 ☎52-2026
10月30日	医師会休日診療所 関口医院 秩父第一病院 鬼石病院	(内・小) (産・婦・内・小)	熊木町 上宮地町 中村町 鬼石町	☎23-8561 ☎23-1555 ☎25-0311 ☎52-3121
11月3日	医師会休日診療所 荒船医院 小鹿野中央病院 鬼石病院	(内・小) (外・内)	熊木町 横瀬町 小鹿野町 鬼石町	☎23-8561 ☎24-0160 ☎75-2332 ☎52-3121
11月6日	医師会休日診療所 南須原医院 秩父市立病院 高橋医院	(内・小) (内・外)	熊木町 長瀬町 桜木町 鬼石町	☎23-8561 ☎66-2038 ☎23-0611 ☎52-2253
11月13日	医師会休日診療所 秩父脳外科内科クリニック 健生堂病院 鬼石病院	(内・小) (脳外・内)	熊木町 永田町 東町 鬼石町	☎23-8561 ☎21-2330 ☎22-0270 ☎52-3121

※医師会休日診療所の診療時間は、午前10時から午後5時までです。
 ※休日診療所以外の診療時間は、午前9時から午後6時までです。
 その後はお電話ください。(鬼石町を除く)
 ※秩父郡市医師会 (http://www.chichibu.ne.jp/~ishikai) または、
 藤岡多野医師会 (http://fujikatanogunma.med.or.jp/index.html) のホームページで確認できます。

まちのわだい

埼玉と新潟の 「吉田中学校」が交流



8月22日から23日、新潟県西蒲原郡吉田町で埼玉と新潟の「吉田中学校」交流が行われました。

これは、先月号で紹介した「わんぱく親善大使」と同様に、旧吉田町が全国吉田町交流の一環として毎年交互に訪町交流を行ってきたもので、今年は秩父の吉田中学校から生徒会と野球部の生徒たち22人が新潟県の吉田町を訪問しました。

野球部は練習試合で、生徒会は新潟県吉田町の産物であるスプーン作りを体験しながら新潟の吉田中学校との交流を深めました。

荒川日野で試験中！ 家畜を使って地域おこし



埼玉県地域おこし支援事業（里地放牧実証型）が県内3か所で試験的に行われ、その1つが荒川日野地内で8月下旬から実施されています。

この事業は、遊休農地に酪農家の牛を放牧することで、農家にとっては除草作業の手間の削減、酪農家にとっては餌代の経費削減につながるメリットがあります。

放牧された黒毛和牛の雌牛2頭は、広い畑を自由に動き回り、好きな笹や雑草をいっぱい食べて立派な赤ちゃんを産んでくれる事でしょう。

愛知万博で 秩父屋台囃子を披露



7月21日、愛知県で開催中の愛知万博（愛・地球博）で、「埼玉県の日」のイベントが開催され、秩父屋台囃子保存会が秩父屋台囃子を披露しました。

「埼玉県の日」は、県が埼玉の若さや活力、伝統や文化など多彩な魅力を国内外に向けて発信するために実施したもので、上田知事をはじめ、歌手のタケカワユキヒデさん、埼玉栄高校吹奏楽部の皆さんなどが参加し、会場の愛・地球博EXPOドームは大変盛り上がりしました。

第12回荒川ふれあい教室



8月18日、19日、県立大滝げんきプラザを中心に、第12回荒川ふれあい教室が開催されました。

この事業は、平成6年から荒川源流の旧大滝村と最下流の東京都江東区の小学生が、毎年会場を交換して交流しているものです。

今回は、江東区から32人、大滝地域から14人が参加して行われ、三峯神社の見学や竹トンボづくり、滝沢ダム見学、魚のつかみ取りなどを体験し、参加者全員に楽しい思い出ができました。

まちのわだい

吉田
発

仲間とともに、助け合って 「生きる力」を育んだ「通学合宿」



9月7日から10日にかけて、吉田小学校の4年生以上の子どもたち24人が、通学合宿に参加しました。

この「通学合宿」は、集団共同生活を通して人とのふれあいや家庭のありがたさを実感し、「生きる力」を育もうと平成15年度から行われているものです。

昼は学校生活を送り、夜は親元を離れての合宿で、サポーターの方々の協力を得ながら自分たちで食事の支度や掃除、洗濯などを行った子どもたちは、目には見えない自信をつけて家族の待つ家に帰っていきました。

荒川
発

9月の寿大学で世代間交流



9月14日、荒川公民館で開催された寿大学の教室で、荒川幼稚園児を招いて世代間交流が行われました。

この寿大学は、荒川公民館の講座として60歳以上の方が集まり毎月学習しているもので、9月の教室では、「世代間交流 幼稚園児と一緒に」をテーマに交流が行われました。

受講生の皆さんは、園児と座ってできる手遊びをはじめ、軽運動で園児と一緒にマツケンサンバを踊るなど、楽しいひとときを過ごしました。

秩父
発

新秩父市未来創造 こども議会を開催



8月26日、「新秩父市未来創造こども議会」が、市議会議場で本会議ながら行われました。

合併により小学校が14校、中学校が9校となり、各校から選ばれた60人のこども議員が、新秩父市のまちづくりや市の財政、福祉・医療などについて質問し、市長や担当部長が答弁をしました。

会議の最後には、未来に夢のある秩父市をつくるための「新秩父市未来創造こども議会決議」が全員賛成で可決され閉会になりました。

大滝
発

合併 秩父市誕生記念 第6回源流盆踊り



8月14日、大滝体育館前広場において、「合併 秩父市誕生記念 第6回源流盆踊り」が開催されました。

当日は、帰省している方や観光客、ダム関係者など約900人が訪れ、大輪ばかばやし保存会による秩父屋台

囃子や秩父音頭、地元の若い女性がモデルとして登場した秩父銘仙の着物ショー、夜空を彩る打ち上げ花火などが行われ、夏の一夜を楽しみました。

◆ まちのわだいをお寄せください ◆

皆さんの身近にあるまちのわだいを、お気軽にご連絡ください。

連絡先 企画広報課 ☎22-2202(直通)

☎22-2211内線1208

発行所

秩父市役所

電話 0494-22-2211 (代表)

〒368-8686

埼玉県秩父市熊木町8番15号

この市報は環境に配慮し
再生紙と大豆油インクで
作製しております。

2100

PRINTED WITH
SOY INK