



**【主な内容】**

- 春の叙勲・褒章受章者、表彰受賞者のご紹介
- ミューズパークプールの利用カード発行のお知らせ
- 「お出かけ楽々バス利用券」を交付しています！
- 秩父芸術祭 参加イベントを募集します
- 秩父川瀬祭花火大会 メッセージ花火を募集します
- 「子育て支援センター」をご利用ください！

6

2006 No.15

平成18年6月10日 毎月1回発行

【市の人口】  
71,997人  
男=35,278人  
女=36,719人  
前月比-96人

【世帯数】  
26,177世帯  
前月比+33世帯  
平成18年5月1日現在  
(人口・世帯数は  
外国人登録を含む)



吉田 塚越の花まつり

# 春の叙勲・褒章 受章者 表彰受賞者の ご紹介

## 旭日小綬章



猪野 正一氏  
(下吉田)

猪野正一氏(下吉田)は、4月29日、春の叙勲で、旭日小綬章を受章されました。

猪野氏は、16年の永きにわたり吉田町議会議員を務め、昭和58年4月からの約4年間は同議長も歴任されました。平成4年8月から平成17年3月までの4期12年余は、吉田町長として崇高な政治理念をもって地域の発展に尽力されました。また、秩父合併協議会長の要職も務め、4市町村の合併実現に

多大な貢献をされました。

## 旭日双光章



齊藤 康人氏  
(下影森)

齊藤康人氏(下影森)は、4月29日、春の叙勲で、旭日双光章を受章されました。

齊藤氏は、永年にわたり建設業に従事するとともに、昭和50年から(社)埼玉県建設業協会の役員として活躍、平成6年からは同協会副会長として団体の発展と業界の健全な育成に多大なる貢献をされました。

また、埼玉県森林土木建設業協会会長、埼玉県火災類保安協会会長、秩父観光協会理事なども務められ幅広く活躍をされています。



千島 茂氏  
(大滝)

千島茂氏(大滝)は、4月29日、春の叙勲で、旭日双光章を受章されました。

千島氏は、9年以上の永きにわたり大滝村議会議員を務めた後、平成6年7月から平成14年7月ま

での2期8年間は大滝村長として、高邁な政治理念をもって地域振興に尽力されました。特に、ダム対策、医療・福祉の充実、交通通信網の整備、生活環境や教育の充実などに積極的に取り組み、大滝地域の発展に貢献されました。

## 瑞宝単光章



大曾根儀雄氏  
(番場町)

大曾根儀雄氏(番場町)は、4月29日、春の叙勲で、瑞宝単光章を受章されました。

大曾根氏は、昭和33年から43年間にわたり、消防団員として地域住民の安全確保に率先して務め、常に第一線に立って災害防止並びに被害の軽減に尽力されたとともに、町会長として地域活動にも積極的に活動されるなど、ボランティア活動にも多大なる貢献をされています。

## 黄綬褒章



高野 良助氏  
(寺尾)

高野良助氏(寺尾)は、4月29日、春の褒章で、黄綬褒章を受章されました。

高野氏は、昭和45年にバス運転手として西武バス(株)所沢営業所に入社以来、永年にわたり、その業務遂行に当たり安全運転に努められました。

また、積極的に後輩の指導にあたり、同社の事故防止と同地域の安全輸送に多大なる貢献をされました。

## 文部科学大臣表彰



公民館クラブ「おはなしくれよん」(山中山なるみ代表)は、4月23日、子どもの読書活動優秀実践団体として文部科学大臣から表彰されました。

同団体は、平成8年から書店や図書館から離れた地域の子どもたちに対する活動を始められ、現在は女性16名で荒川図書館での読み聞かせや、小学校や保育園でのおはなし会を行うなど、読書普及に多大なる貢献をされています。

# ミュージズパークプールの 利用カード発行のお知らせ



市報5月号でお知らせしたとおり、秩父流水公園プールの休業に伴い、秩父ミュージズパークスポーツの森プールを「秩父市指定プール」として、市民の皆さんにご利用いただける制度を設けました。

## 利用方法

秩父市指定プールの利用を希望される方は、「プール利用カード」を1枚1,000円でご購入いただけます。カードは1世帯につき1枚（最大6人まで）発行し、ご家族全員がご利用いただけます。

このカードをプールの窓口で提示し、入場券と引き換えます。プールの営業期間中は何度でも無料で入場できます。

ただし、このカードを購入できるのは、秩父市に住所がある方に限ります。

### ①カード申込方法

次ページにある「プール利用カード発行申込書」に記入して、身分を証明できるもの（運転免許証、健康保険証等）を持参のうえ、購入金額1,000円を申込書に添えて、所定の場所にてご購入ください。ミュージズパークプール窓口でのカード発行はいたしませんので、プール利用前にあらかじめカードの発行を受けてください。

なお、発行後のカードについては、盗難・紛失等の場合でも再発行はいたしませんので、保管には十分ご注意ください。

②申込受付期間  
6月15日(木)～8月31日(木)

③申込場所  
市役所企画課および各総合支所総務課

(受付期間中の土・日・祝日は、午前10時～午後3時の間のみ、本

各総合支所総務課

## プール利用カードによる割引一覧

### ■スポーツの森プール

(営業期間：平成18年7月15日～9月3日)

	大人	子ども	レンタルボート (2時間)
一般料金	1,800円	800円	1,000円
特別料金	無料	無料	500円

※レンタルボートは、1時間の設定もあります。

### ■パー3ゴルフ場

(割引期間：平成18年6月15日～11月30日)

	平日	土・休日
一般料金	4,700円	6,800円
特別料金	2,700円	3,800円

※別途保険料30円

### ■テニスコート

(割引期間：平成18年6月15日～11月30日)

	土・休日		
	1時間	2時間	1日
一般料金	3,780円	5,040円	12,600円
特別料金	1,800円	2,500円	6,300円

※平日は通常の一般料金

### ■コテージ

(割引期間：平成18年6月15日～11月30日)

#### ◆1泊朝食プラン(1名の料金)

		平日・休日	休前日・夏休み
		1棟4名	おとな 5,300円 子ども 3,700円 幼児 2,600円
1棟3名	おとな 6,200円 子ども 4,300円 幼児 3,100円	7,900円 5,500円 3,900円	
1棟2名	おとな 7,000円 子ども 4,900円 幼児 3,500円	8,700円 6,000円 4,300円	

※その他1泊2食プラン、ルームチャージもあります。

※夏休み期間：7月22日(土)～8月26日(土)

庁舎1階総合窓口で受け付けます。

### ④プール営業期間

7月15日(土)～9月3日(日)

### ⑤プール以外の優待制度

秩父ミュージズパークスポーツの森内のその他の施設についても、プール利用カードを提示することにより、市民特別料金でご利用できることになりました。対象施設、特別料金および割引期間は一覧表のとおりです。

### ⑥その他

秩父ミュージズパークスポーツの森へは、西武観光バスのミュージズパーク線「ぐるりん号」をご利用いただくのが便利です。「ぐるりん号」は、西武秩父駅、巴川、ミュージズパーク、秩父公園橋、秩父駅

間を循環するバスで、約20分に1本、片道子ども90円～130円、大人170円～250円でご乗車いただけます。また、1日乗車券は、子ども230円、大人450円で発売していますので、ご利用に合わせてご購入ください。

なお、「ぐるりん号」の詳細については、西武観光バス(株)秩父営業所(☎22-1635)へお問い合わせください。

また、お車でミュージズパークスポーツの森をご利用の方は、駐車料金(普通車500円)がかかります。詳しくは、秩父ミュージズパークスポーツの森(☎22-8111)へお問い合わせください。

### 問い合わせ 企画課

☎22-2202(直通)

# プール利用カード発行申込書

次のとおり、現金1,000円を添えて、プール利用カードの発行を申し込みます。

世帯主氏名	住所	秩父市	電話	( )
-------	----	-----	----	-----

No.	世帯員氏名 (利用される方)	年齢	No.	世帯員氏名 (利用される方)	年齢
1			4		
2			5		
3			6		

※世帯のどなたでも申し込みいただけます。申込みの際に、申込者ご本人の運転免許証、健康保険証等の身分を証明できるものをご持参ください。

※事務用	No.	
------	-----	--

キリトリ

**「お出かけ  
楽々バス利用券」**  
 (「バス共通カード」  
購入代金の一部補助)  
**を交付しています!**



市報5月号でもお知らせしたとおり、高齢者の皆さんに、気軽に買い物や健康づくりに公共路線バスを利用

していただくため、「バス共通カード」の購入代金の一部を補助する「お出かけ楽々バス利用券」の交付を現在実施しています。ぜひこの機会をご活用ください。

### 受付場所

企画課 (本庁舎2階)  
**申請の際に必要なもの**

免許証・保険証など高齢者の方の年齢や住所等のわかるもの  
**申請できる人**

市内居住で、65歳以上の高齢者  
 のいる世帯 (1回限り)

### 購入方法

企画課で利用券を受けとり、西

## 秩父市監査委員(議会選出)に

### 今井 武藏 氏就任



今井 武藏 氏

5月17日付けで、今井武藏氏が秩父市監査委員に就任されました。今井氏は、秩父市議会5月臨時議会において議会の同意を得て、栗原市長から監査委員に選任されたものです。

## 秩父市教育委員会委員に

### 高野 久子 氏就任



高野 久子 氏

5月25日付けで、高野久子氏が秩父市教育委員会委員に就任されました。高野氏は、秩父市議会5月臨時議会において議会の同意を得て、栗原市長から教育委員に任命されたものです。

武観光バス(株)秩父営業所で5,000円のバスカードを購入してください。(現金3,000円で購入することができます。)

### バス共通カードについて

埼玉県、東京都、神奈川県、千葉県内で「バス共通カード取扱車」「共通カード取扱車」の表示のあるどのバスでもご利用になれます。秩父市内では**西武観光バスの全線**が利用可能です。(「ぐるりん号」も利用可能)

### 問い合わせ

企画課  
 ☎ 22-22202 (直通)



## お元気 ですか？ 市長です

皆さん、こんにちは。皆さんのご協力のお陰で、なんと、羊山公園の「芝桜の丘」に100万人を超えるたくさんの方々に訪れていただきました。特に、4月29日から5月7日までのゴールデンウィーク中には警察庁発表ですが、58万3千人の人出で賑わい、全国行楽地の人出ベスト10に入ったのです。秩父の自然の魅力と観光客を迎える人々の温かい心が、大記録を達成する大きな支えになったのだと思います。

自然と人のハーモニー「環境文化都市ちちぶ」づくりに、ますます力が湧いてきます。黙々と草むしりを手伝っていただいたボランティアの方々、渋滞でご迷惑をおかけした沿道の市民の方々、本当に皆さんのご理解とご協力のお陰です。ありがとうございます。これからも感動の花を咲かせるよう、さらに頑張っまいります。

さて、いよいよ夏の到来です。子どもはみんな水遊びが大好きですよ！今年の夏の秩父市からのビッグサマープレゼントは、ミューズパークスポーツの森にある西武グループ経営のあの雄大な流れるプールが「秩父市指定プール」として、利用できることになりました。今までは入場料が高かったので、そうそう利用できなかったと思います。大人1,800円、子ども800円でしたので、家族4人で出かけると5,200円にもなっていましたから無理はありませんよね。これからは、シーズン1,000円の「プール利用カード」を1家で1枚購入しておくだけでひと夏中使えます。もし4人家族で10回利用すれば、1人1回25円位で夏のレジャーを大いに楽しむことができるようになります。かわいい図柄の利用カードは近日発売です。ミューズパークまでの足は、巡回バスが運行されます。健康で明るい楽しい夏を過ごしてください。特に子どもたちには、この夏「笑顔とあいさつ思いやりと感動 秩父大好き人間」に育ってくれたらうれしいです。そして、お元気な高齢者の皆さんも、ぜひ出かけてみてください。楽しいですよ。それでは。



市では、自然と人のハーモニー「環境文化都市ちちぶ」づくりに取り組んでいます。そこで、市民参加による音楽を中心とした催

## 秩父芸術祭 参加イベントを 募集します

しを広く募集し、統一したポスター・チラシ等で内外に発信していきたいと考えています。

主催のイベントを、秩父芸術祭参加イベントとして登録したい方は、ぜひお申し込みください。

### 秩父芸術祭の期間

9月5日～11日

### 参加できるイベント

秩父の自然と融合し、人々の心を癒す

音楽・演劇・芸能など

**参加特典** 統一したポスター・チラシ等で広くPRします。

※各イベントの運営は、それぞれのイベント主催者が行います。

**申込期限** 6月30日(金)

※詳しくは、左記までお問い合わせください。

**問い合わせ** 企画課 ☎ 22-2202 (直通)



## 秩父川瀬祭花火大会 メッセージ花火を募集します

7月19日(水)に行われる秩父川瀬祭花火大会で、メッセージ花火を募集します。

打ち上げ場所は、道の駅ちちぶの裏側、秩父太平洋セメント(株)の敷地内で、スターマインや尺玉を含む数百発の単発花火を予定しています。

記念すべきお祝い事、広くPRしたいことなどメッセージを添えてあなたの花火を打ち上げてみませんか？

ご希望の方は、観光振興課までお問い合わせください。

**打上日時** 7月19日(水)

午後7時30分から

**受付期間** 6月23日(金)まで

**費用** 10,000円から

※詳細はお問い合わせください。

**問い合わせ** 観光振興課

☎ 25-5209 (直通)

### 秩父警察署からのお知らせ

最近、侵入盗やバイク盗が多発しています。戸締りをしっかりするなど、十分に注意してください。



# 「子育て支援センター」を ご利用ください！

市では、子育て支援センターを4か所開設しています。皆さんのご利用をお待ちしています。

## ① 秩父市 子育て支援センター (永田保育所内)

所在地 永田町9-22  
電話 22-17282  
駐車場 永田保育所西側

### 子育てなんでも 相談(無料)

**相談方法** 永田保育所内子育て支援センターにて、子育て支援相談員がご相談に応じます。電話、手紙でも結構です。

**相談日時** 毎週月・水・金曜日の午前9時～午後4時(祝祭日、年末年始を除く)

## ② 5月1日から開設 吉田子育て支援センター (吉田保育所内)

所在地 下吉田3912-3  
電話 77-11145  
駐車場 吉田保育所前

### 子育てなんでも 相談(無料)

**相談方法** 吉田保育所内子育て支援

センターにて、子育て支援相談員がご相談に応じます。電話、手紙でも結構です。

**相談日時** 毎週月・水・金曜日の午前9時～午後4時(祝祭日、年末年始を除く)

## ③ 社会福祉法人くわの実会 くわの実保育園 子育て支援センター

所在地 黒谷1179  
電話 24-14455

「太陽・水・土・みんな笑顔」のくわの実保育園は、子育て真最中のお母さんたちを力強く応援します。

豊かな自然に囲まれた広い園庭で、風や樹や鳥のさえずり、花の香りにつつまれて、親子でゆつくり楽しい時間を過ごしませんか？

### あそぼう会(無料)

**とき** 毎週第1・3土曜日

午前9時30分～11時30分

保育園の子どもたちと一緒に親子で遊ぼう！

☆広いヒノキのホールでピアノに

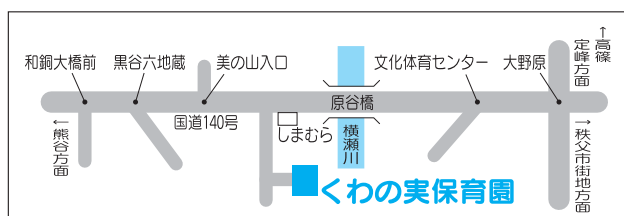

### あそび

合わせてとんだりはねたり、楽しいリズムあそび  
☆汚れなんて気にしないで、おもいっきし楽しむ水・砂・泥んこあそび  
☆保育士が読み聞かせる、年齢にあった絵本や紙芝居  
☆友達ちみんと楽しむ集団

☆みんなと食べるのもっとおいしい！給食体験(申込者実費)

\*参加を希望される方は、電話にてお申し込みください。

### 子育てなんでも 相談(無料)

電話相談  
月々金曜日、午前10時～正午

面接相談  
月々金曜日、午前9時30分～

\*その他随時必要に応じて個別相談に応じます。

### くわの実文庫(無料)

子育て支援センター図書コーナーにて、赤ちゃんから中学生まで、年齢にあった絵本や物語が選べます。

**貸し出し日** 月々土曜日、午前9時30分～11時30分

### 園庭を開放します(無料)

遊具を使ったり、築山・砂場で、親子で楽しく遊べます。

**開放日** 月々金曜日、午前9時30分～11時

## ④ 社会福祉法人恵明会 かみたのこども園 子育て支援センター

所在地 荒川上田野993-1  
電話 53-4030

### 親子で遊ぼう！ みんなの 広場(無料)

明るい光の射し込む木の温もりいっぱいホールで楽しい親子遊びをしてみませんか？  
かみたのこども園では、「みんなの広場」で子育て家庭の皆さんを応援します。

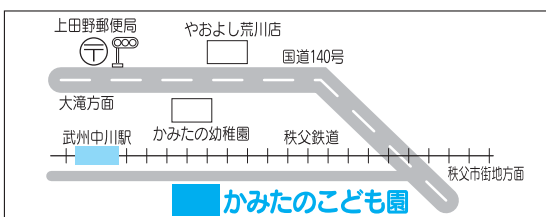

### 1週間の予定

《月》…親子ふれあい体操

☆音楽などに合わせて親子で一緒に体操します。

《火・木》…自由遊び

☆晴れの日はお庭で、雨の日は室内で、遊具を使い、思いっきり体を動かして遊びます。

《水》…親子DE制作

☆身近にある材料を使って楽しく遊べるおもちゃや行事の制作をします。

《金》…親子ウキウキゲーム

☆親子で。子どもたちで。みんなと一緒にできる簡単なルールのゲームなどをします。

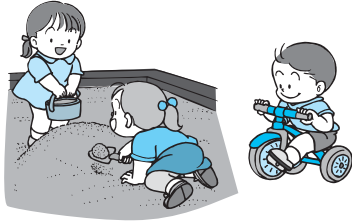

「一時保育事業」をご利用ください!

**みんなで「ハッピーバースデー」!  
おたん生会(無料)**

**とき** 毎月の予定表のとおり  
(こども課・各総合支所健康福祉課窓口にて配布中)

☆毎月、お誕生月のおともだちをみんなで祝いします。紙芝居、指あそび、人形劇やパネルシアター等楽しい催しがいっぱい♪  
たくさんのご参加お待ちしております。

※祝祭日は、実施していません。

**料金**

1日 午前9時～午後4時  
2,500円 (別途昼食代として220円)

午前のみ 午前9時～11時  
1,000円

午後のみ 午後2時～4時  
1,000円

※通常保育のお昼寝の支障となるため、1日利用以外の午前11時から午後2時の間の一時保育はご遠慮ください。

**その他**

・一度面接をしてからのお預かりとなります。(お子さんの情緒安定のため)  
・園の行事等でお預かりできないことがありますので、ご了承ください。

**問い合わせ**

担当…井上 ☎53-4030

社会福祉法人恵明会 かみたのこども園では、5月から「一時保育事業」を始めました。保護者の病気などで緊急に保育が必要とき、保護者のリフレッシュのため一時的に保育が必要になったときなどにご利用いただけます。  
**対象児童** 市内にお住まいの1歳から就学前までのお子さん  
**利用方法** 事前にご登録いただいた後でのご利用となります。  
**実施日** 月～金曜日

子育て応援します!その他の取組み

事業名	と き	内 容
育児相談	月・木曜日 午前10時～午後3時	電話にて 育児相談
行事参加	年2回	運動会・夕涼み会

※各支援事業は園の行事等により多少の変更もありますので、あらかじめご了承ください。

以上、お問い合わせは、各子育て支援センターへお願いします。

永田・日野田・吉田保育所の庭を開放します

お天気の良い日に永田・日野田・吉田保育所の庭を開放します。遊具などを使い楽しく親子で遊べます。保護者同伴でお気軽にお越しください。

なお、永田・吉田保育所では当日お声がけをいただければ、子育て支援相談員が子育ての相談にも応じます。

**開放日**

永田保育所 月・水・金曜日  
日野田保育所 火・木曜日

(祝祭日、年末年始は休みます)  
吉田保育所 次の日程

6月21日(水)、7月5日(水)、19日(水)、  
8月9日(水)、23日(水)、9月6日(水)、  
20日(水)、10月11日(水)、25日(水)、11月  
8日(水)、22日(水)、12月6日(水)、20日  
(水)、1月10日(水)、24日(水)、2月7日

(水)、21日(水)、3月7日(水)  
※保育所の都合により、変更になる場合があります。

**開放時間**  
永田保育所・日野田保育所  
午前10時～11時30分  
吉田保育所  
午前9時30分～11時30分

**駐車場** 永田保育所へは、永田保育所西側駐車場をご利用ください。  
日野田保育所へは、日野田保育所東側駐車場をご利用ください。

吉田保育所へは、吉田保育所前駐車場をご利用ください。

**問い合わせ**

永田保育所 ☎22-1805  
日野田保育所 ☎22-1806  
吉田保育所 ☎77-1145

平成18年度

～安全で快適なまちづくり～

# 住宅リフォーム資金助成事業を実施します



市民の皆さんが、自己居住用の住宅をリフォーム（住宅改修工事）した場合、その経費の一部を助成します。

この事業は、住宅改善を促進するとともに、市民生活の向上および市内小規模事業者の振興を図ることを目的としています。

※昨年度の実施内容と一部異なりますのでご注意ください。（変更点は太字で表示しています。）

## 対象

- ①秩父市民であり、市税に未納がないこと
- ②申請者の居住用住宅であること
- ③市で実施している他の助成制度を受けていないこと
- ※平成15年度～17年度に、住宅リフォーム資金助成金の交付を受けた方は対象外となります。

## 対象工事

- ①業者は、市内に住所を有し、市に業者登録していること
  - ②工事費は20万円以上であること（消費税を除く）
  - ③住宅環境の改善に関する工事であること（**耐震のための工事を含む**）
- （例）台所・風呂・トイレ・床・畳・天井・ふすま・屋根・外壁・塀・物置・車庫・**耐震補強**等

## 助成金の額

- ①5万円（工事費20万円以上50万円未満）
- ②10万円（工事費50万円以上）

※申請希望および申請は、①②のどちらか1回限りです。  
※工事費は申請時の見積額です。最終的に増額があっても助成金の額は変更できません。

## 申請希望者受付期間

6月26日(月)～30日(金)、午前8時30分～午後5時15分  
（定員は先着順ではないので、並ぶ必要はありません。）  
※申請希望受付をされた方には、「受付済証」を交付します。（受付は本人またはご家族の方に限ります。特別な事情がある方は、ご相談ください。）  
※受付期間終了時において、定員（5万円＝100件、10万円＝200件）を上回った場合には、公開抽選会を行います。

※定員以内であれば、受付済証をお持ちの方全員に申請書を郵送し、申請手続きをしていただきます。

**受付場所** 市民生活課、各総合支所市民支援課

※必ず工事前にお申し込みください。なお、着工後の申請は受け付けできませんのでご注意ください。

**問い合わせ** 市民生活課 ☎25-5200（直通）

## ご寄附ありがとうございました

次の方々から、寄附をいただきました。温かな善意に感謝し、ご紹介します。

（平成18年4月）

### ◎社会福祉のために

- ▶4日、伊藤きよ氏（寺尾）から靴下カバー 50足、アクリルたわし80個
- ▶7日、秩父ロータリークラブ(今泉順夫会長)からタオル600本
- ▶12日、加藤わか江氏（大滝）から56万円
- ▶18日、前田美枝子氏（山田）からおてたま50個
- ▶26日、ドラゴンウェーブ2000（清水亨代表）から3万円

### ◎児童福祉事業等のために

- ▶25日、サン電子工業(株)（朝香純男代表取締役）から50万円

### ◎吉田小・中学校の教育振興のために

- ▶17日、井上地区青年会（引間博会長）からカードリーダー4台
- ▶28日、松本太守氏（下吉田）から20万円



秩父電子(株)社屋

秩父電子(株)は、中小企業のやる気と若者のものづくりへの関心を高めるため、ものづくりで高度な技術をもつ中小企業300社を選定しました。

埼玉県では13社が選定され、当市から「半導体産業を支える精密研磨技術は世界トップクラス」として、秩父電子株式会社（強谷隆彦社長）が選ばれました。同社は、日本企業の独壇場（4社でほぼ独占）でもあるフォトマスク基板の研磨技術において、研磨加工專業に特化し、他の追随を許さない独自技術により、海外との取引を展開されています。

元気なモノ作り  
中小企業300社に  
秩父電子(株)が選ばれました



# 秩父市商工業 振興基本条例 の策定に向けて 皆さんのご意見を お聞かせください

市では、商工業を総合的に促進し、産業経済の活性化と発展を図るため、秩父市商工業振興基本条例の策定に向け、審議しています。同条例に市民の皆さんの意見を反映させるため、ご意見を募集します。

## 条例のポイント

近年の経済的環境の変化を踏まえ、経営基盤の強化、経営革新等に対する支援措置、行政、商工業者の責務を定め、市民と協働のまちづくりを推進します。

## 条例案の閲覧

工業振興課で閲覧できます。

**提出方法** 意見提出は、住所、氏名、電話番号を記入し、持参、郵送、FAXで、工業振興課まで。

〒368-8080 (住所不要)

FAX 25-0136

**募集期間** 6月12日(月)～26日(月)

**問い合わせ** 工業振興課

☎ 22-3428 (直通)

## 平成18年4月契約分 公共工事の発注状況を公表します

市では、行政経営の透明性を高めるため、公共工事の発注状況を下表のとおり公表します。(税込・500万円以上)  
(競争入札)

契約日	完成予定日	工 事 名	工事場所	予定価格 (税込/円)	契約金額 (税込/円)	落札率 (%)	契約業者	工事担当課 ☎
24日	8月17日	中央630号線道路改良工事	中村町地内	8,505,000	8,295,000	97.53	(株)井上組	道路課 25-5213
24日	3月26日	吉田久長地内配水管布設替工事	吉田久長地内	38,850,000	37,590,000	96.76	(株)新井建設	水道部 吉田事務所 72-6085

**問い合わせ** 工事の内容について…工事担当課、契約関係…契約課 ☎ 25-5216 (直通)

# がんばる商店街!

あそびにおいでよ

第224回

みやのかわ

## ナイトバザール

6月17日(土)午後7時～

イベント(予定)

ワールドカップ真っ只中!

がんばれ日本

★タイムドリブル大会

★サッカーボーリングゲーム

★秩父一シリーズ

★福引き大会

市報のこのページをお持ちください。第224回ナイトバザールの福引き大会に参加できます。

**とき** 6月17日(土)午後7時～

**ところ** きのじや向い 福引会場

※お1人様1回限り

※先着1,000名様限り

済



## 青少年非行防止

キャンペーン実施中!

花いっぱい運動実施中!

ナイトバザール最新情報はインターネットでご覧になれます。  
<http://www.bazarland.co.jp/710/>

## 秩父市共通商品券のお知らせ

7月1日(土)から、秩父市共通商品券がプレミアム2%での販売となります。

## 販売内容

額面1,000円を

980円で販売

## 国民生活金融公庫

### 夏季特別相談会のお知らせ

お知らせ

仕入資金や賞与等お考えの方  
ぜひ、お申し込みください。

**とき** 6月27日(火)

午前10時30分～午後3時

**ところ** 秩父商工会議所会議室

**申込締切** 6月22日(木)

**申込み・問い合わせ**

秩父商工会議所

☎ 22-4411

# 新聞紙、雑誌、ダンボール、衣類、ペットボトルの持込は秩父環境衛生センターへ



上記の物は、秩父環境衛生センターで受け入れます

秩父クリーンセンターと秩父環境衛生センターでは、家庭や事業所から出る一般廃棄物の受け入れを有料で行っています。

可燃ごみは秩父クリーンセンターで、不燃ごみは秩父環境衛生センターで受け入れていますが、新聞紙、雑誌、ダンボール、衣類、ペットボトル（キャップ、ラベルをはずしてすすいだもの）については秩父環境衛生センターで受け入れます。

受け入れ時間は、祝祭日を除く

# 光化学スモッグにびびり用心！

## ◎光化学スモッグとは

自動車の排出ガスや工場のばい煙などに含まれている窒素酸化物や炭化水素などは、太陽からの紫外線を受けて複雑な光化学反応を起こし、光化学オキシダント（酸化性物質）を発生させます。この光化学オキシダントがある濃度以上になると、息苦しくなったり、目がチカチカしたり、また植物にも被害が出たりします。

これが「光化学スモッグ」といわれているものです。

## ◎発生しやすい時期・気象

光化学スモッグは、5月から9

月曜日から金曜日の午前9時から正午、午後1時から4時までとなっています。（なお、毎月第3日曜日の「クリーンサンデー」でも、家庭ごみを受け入れています。）ごみの種類により持込先が分からないときは、各施設にお問い合わせください。

## 問い合わせ

秩父広域市町村圏組合業務課

☎ 23-12489

秩父クリーンセンター

☎ 24-18050

秩父環境衛生センター

☎ 23-18921

0:12ppm以上になると「光化学スモッグ注意報」が発令されますが、この場合はただちに関係機関へ通報し、市民の皆さんへは市の防災行政無線放送によりお知らせします。（当分の間、放送は旧秩父市内のみ行います。）

◎注意報が発令されたら  
・屋外での激しい運動は避けましょう。  
・目などに刺激を感じたらすぐ家に入りましょう。

・病弱な人、乳児、お年寄りなどは、健康な成人よりも被害を受けやすいので注意しましょう。

・被害を受けたときは、市役所に連絡をしてください。

問い合わせ 生活衛生課

☎ 25-15202（直通）

光化学オキシダント濃度が

測定しています。

月までの晴れて日射が強く、気温が高く、風の弱い日に発生しやすくなります。特に、遠くの山や建物かもやがかかったように見えにくい日は十分注意しましょう。

## ◎発生を知らせる連絡体制

光化学スモッグの発生を速やかにお知らせできるよう埼玉県内には39局の測定局が設置されており、このうち秩父市には秩父農林振興センターに設置され、1時間ごとに光化学オキシダント濃度を自動測定しています。

## エコ・ライフ 今月の実践！ わが家のCO<sub>2</sub>削減法

### キッチン編 1

- ・食器洗い乾燥機 「水道代や光熱水費がかさむ」と思われがちですが、実際は手洗いよりも効率的です。水の使用量が手洗いに比べて1/9となります。温度調節を低めに設定し、何回分かをまとめて洗えばより効果的です。
- ・冷蔵庫 詰め込みすぎや、無駄な開閉はやめ、空いている時間を短くします。そうすると冷気が効率よく流れて設定温度に保つための電気を減らせます。また、壁から適正な間隔をあけて設置し、冷蔵庫自体の熱を発散させることで、冷気を効率的につくり出せます。
- ・電気ポット 低めの温度で保温して必要な時にその都度再沸騰させます。また、長時間使わない時はプラグを抜きましょう。
- ・その他 電気製品購入時には、エネルギー効率のよいものを選びましょう。

問い合わせ 環境課 ☎ 22-2279（直通）

# 家庭から出る

## ペットボトルの分別収集にご協力をお願いします

平成18年4月から、家庭から出るペットボトルを資源ごみとして無料で収集しています。

限りある資源を有効に利用するためペットボトルの分別収集にご協力をお願いします。

### 4月の収集実績 4,100kg

4月のペットボトルの収集量は4,100kgでした。収集したペットボトルは、秩父環境衛生センターでペットボトル以外のボトルや異物を取り除いた後に圧縮梱包し、再商品化事業者に引き渡します。再商品化事業者では、ペットボトルからペレット（小さな粒状に加工したもの）という製品の原料を作り、衣類や事務用品などに

**このマークが目印です**



**ペット**  
PET

**PETボトルの識別表示マーク**  
対象商品には、ラベル部分とボトルにこのマークがついています。分別収集はこのマークが付いたものに限ります。

リサイクルできるPETボトルの種類です	
清涼飲料水用	茶系飲料、炭酸飲料、スポーツドリンク、ミネラルウォーター、果実飲料、コーヒー飲料などの容器
酒類用	焼酎、本みりん、洋酒、清酒などの容器
しょうゆ用	しょうゆの容器
乳飲料等用	ドリンクタイプのほっ餅乳、乳酸菌飲料、乳飲料などの容器

※しょうゆ以外の調味料用（ソースなど）、食用油用、非食品用（洗剤、シャンプー、化粧品、医薬品など）のボトルは混ぜないでください。

再生されていきます。

### ペットボトルを出すときをお願い

① **ペットボトルの表示を確認して**  
収集の対象となるのは左上の表示のあるボトルです。これ以外の

## 「何でも投書箱」への投書から

### ペットのふん害について

愛犬家の中には、他人が見ていないとふんをそのまま放置している人がいます。愛犬家に対して、マナーを守るよう指導してください。  
**(匿名)**

犬のふん害については、苦情が多数寄せられており、市としてもその対応に苦慮しているところですが、一部のマナーの悪い飼い主のために、住民や正しくペットを飼っている人たちが、たいへん迷惑をしているのが現状です。市民の方へ、犬のふん等の迷惑

ボトルは対象外となりますので、表示の確認をお願いします。

### ② キャップ・ラベルをはずして

ペットボトルを出すときに、キャップやラベルをはずすことでリサイクルしやすくなります。ペットボトルを出すときには、飲み残し等が残らないようにボトルを軽くすいすいで水切りをしてキャップとラベルをはずしてください。（はずしたキャップとラベルは、「可燃ごみ」として出してください。）  
キャップの残りリングや飲み口は

無理にとる必要はありません。

### ③ ごみは収集日(朝8時まで)に出してください

可燃ごみ、不燃ごみ、資源ごみの収集日は、地区ごとに日にちが決まっています。収集日以外にごみを出すと動物に散らかされることがあります。お配りしたごみカレンダーで確認して、収集日(朝8時まで)に出してください。

### 問い合わせ

秩父広域市町村圏組合業務課  
☎ 23-2489

看板の配布を行っていますが、年々希望者が増え、街中で看板をよく見かけるようになり、飼い主のモラルの低下が問題になっています。市では、ペットの飼い方について市報への掲載、町会の回覧による啓発、また、狂犬病予防集合注射会場でもチラシの配布を行い、

適正な飼育をしていただくよう呼びかけを行っています。

昨年、秩父保健所と合同でミュージックにおいて、



**飼主のあなた!**  
犬のふんは、犬の健康と周囲の環境を守るために、必ず適切に処理してください。

### 投書箱担当

広報広聴課  
☎ 22-2505 (直通)

### 生活衛生課

☎ 25-15202 (直通)

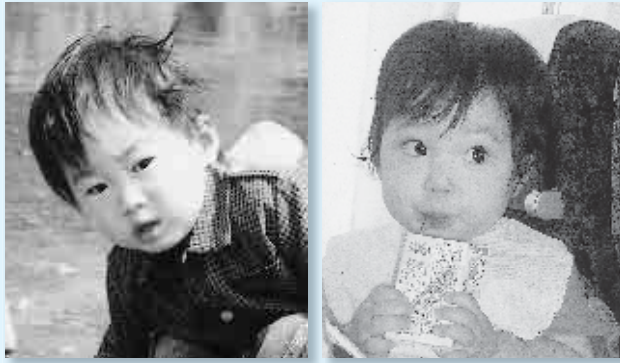

かな た 山本 奏太 くん  
「お外がだあ〜い好き」

(中村町)

ゆ づき 白井 悠月 ちゃん  
「ジュースおいしい〜  
いいでしょ〜」

(小 柱)

**応募方法**

1〜1歳半程度のお子さんの写真を同封し、住所・両親とお子さんの名前・電話番号・生年月日とコメントを明記のうえ、市役所広報広聴課(〒368-8686 熊木町8-15)までお送りください。  
抽選に漏れた方も、2歳になる月までは、翌月の抽選に繰り入れ、再抽選しています。  
なお、市のホームページで公開している「市報ちちぶ」にも同様に掲載します。

**市民文芸**

**短歌**

うな重に一合の酒身にしみる東京の夜を久びさに酔う  
ひと日暮れ交せし言葉は「お早う」と「お休みなさい」の老いの日常  
経済面読む気力などなきわれは細き年金頼りの余生  
母となり娘の目差しは柔かく春の陽射しにみどり児を抱く  
今日もまた葬儀知らせる看板の立ちたる辻に春疾風吹く  
鶯の初音にテレビを消す家族耳敏でて共に微笑む  
朝霧の湧き立つ川辺滝坂の木立の奥に梟鳴けり  
伸び初めし野菜持ち寄り分け合いて畑の畦に立ち話する  
久々に息子の帰省うれしくて心躍らせ台所に立つ  
幾とせの春は巡りて今年また古い木の桜満開となる

**新井 悦子 選**

中 町 内田 定男  
上 吉田 勅使河原好子  
上 町 島崎 春治  
山 田 町田ヨウ子  
吉田久長 関 憲治  
中宮地町 福島 惣吉  
日野田町 関根 克司  
上 吉田 町田 なを  
上 吉田 近藤 ユミ  
三 峰 千島サマ井

**俳句**

咲き満つといふ淋しらの桜かな  
山 国 の 光 集 めて 蜂 を 飼 う  
木 蓮 の 香 り そ の ま ま 里 昏 る  
野 地 蔵 の 目 も と 微 笑 む 春 う ら ら  
病 む 脚 を 忘 れ て 歩 む 花 の 道  
墓 の み の 故 郷 と ほ し 花 だ よ り  
頬 撫 で し 一 陣 の 風 梅 匂 う  
巡 礼 の 来 る 山 寺 の 春 遅 き  
卓 上 に 老 夫 と 飾 る 夫 婦 雛  
買 物 を リ ュ ッ ク に 詰 め て 春 の 雨

**大野ひろ志 選**

中宮地町 吉田 和江  
近 戸 町 内 田 政 夫  
下 吉 田 大 野 安 治  
三 峰 山 中 資 治  
日野田町 近藤 祥子  
下影森 山口千代子  
大野原 坂本 公平  
近 戸 町 須 田 真 弓  
山 田 町 田 ヨウ子  
下影森 大野 秀夫

(評) 吉田さんは満開の桜を見て、その絢爛さの中に淋しさを感じたという、日本人のもののあわれを思いう心は、桜を見てもこのような心持ちになるのでしょうか。内田さんは山国の陽光の中の養蜂のさまを、的確な把握で一句成しました。大野安治さんの「香りそのまま」は、里の夕暮の景をとらえた言葉と思えました。花の便りに父母なき故郷を偲んだ山口さんの句、故郷とはそのようなものかもしれませぬ。他の句は、ほほえましくまた楽しい情景を詠んだものが並びました。

※短歌、俳句の応募は毎月末までに、〒368-8686 熊木町8-15、市役所広報広聴課へ、必ず官製はがきでお送りください。(6月末締切り分→8月号に掲載)  
1通に2首または2句までで、1人1通のみとします。  
投稿の際、住所、氏名は、作品の左側に書いてください。  
なお、市のホームページで公開している「市報ちちぶ」にも同様に掲載します。

今月の応募作品  
短歌 67首  
俳句 78句

7月

1	土	大	17	月	荒・吉・大
2	日	大	18	火	秩
3	月	秩・荒・吉	19	水	
4	火		20	木	
5	水		21	金	
6	木		22	土	大
7	金		23	日	大
8	土	大	24	月	秩・荒・吉
9	日	大	25	火	
10	月	秩・荒・吉	26	水	
11	火		27	木	
12	水		28	金	秩
13	木		29	土	大
14	金		30	日	大
15	土	大	31	月	秩・荒・吉
16	日	大			

6月

10	土	大	21	水	
11	日	大	22	木	
12	月	秩・荒・吉	23	金	
13	火		24	土	大
14	水		25	日	大
15	木		26	月	秩・荒・吉
16	金		27	火	
17	土	大	28	水	
18	日	大	29	木	秩
19	月	秩・荒・吉	30	金	
20	火				

※秩…秩父図書館  
 荒…荒川図書館  
 吉…秩父図書館吉田分館  
 大…秩父図書館大滝分館

◇6月10日～7月31日の休館日

図書館からの  
お知らせ

【問い合わせ】

秩父図書館 秩父市上町3-1-27 ☎22-10943

荒川図書館 秩父市荒川日野66-12 ☎54-11034

秩父図書館吉田分館 秩父市下吉田6569-1 ☎77-11100

秩父図書館大滝分館 秩父市大滝9445 ☎55-10033

移動図書館車「しばざくら号」が市内を巡回します

平成18年度から、秩父市の移動図書館車「しばざくら号」は、市民の方にご利用いただけるステーションを、荒川西小学校職員駐車場、大滝中学校駐車場、上吉田塚越風間商店前の3か所に開設しました。お気軽に近くのステーションへお越しください。各ステーションの駐車時間、巡回日は下記のとおりです。

駐車場所	荒川西小学校 職員駐車場	大滝中学校 駐車場	上吉田塚越 風間商店前
駐車時間	14:00～14:30	11:15～11:45	14:30～15:00
巡回日	7月6日(木)	6月15日(木)	6月29日(木)
	9月7日(木)	7月12日(木)	7月14日(金)
	10月5日(木)	9月14日(木)	9月28日(木)
	11月2日(木)	10月20日(金)	10月26日(木)
	12月7日(木)	11月7日(火)	11月30日(木)
	2月8日(木)	12月14日(木)	12月15日(金)
	3月8日(木)	2月15日(木)	2月23日(金)
	3月6日(火)	3月13日(火)	

- ◎大雨等不測の事態の場合は、巡回できませんので、地域の図書館にお問い合わせください。
- ◎貸出には「図書館利用カード」が必要です。利用カードがない方は、その場で発行しますので、身分証明書をお持ちください。
- ◎貸出期間は次回巡回日までです。

●第116回  
 名作映画鑑賞会  
 題名 『あゝ野麦峠』 第二部完結編  
 (1979年、日本、110分)  
 監督 山本薩夫

◇秩父図書館  
 ●おはなし会 (入場は無料です)  
 6月10・24日、7月8・22日の土曜日、午後3時から(約40分)  
 4歳以上の幼児、低学年児童向けの昔話や童話等をお話します。  
 参加希望者は、1階カウンターの横にお並びください。

●映画会 (入場は無料です)  
 題名 「王さまでかけましよう」(12分)、「とうさんまいご」(31分)、「くまのおいしゃさん」(23分)  
 と き 6月25日(日) 午後2時30分から  
 ところ 荒川公民館(軽運動室)

●ピピピョタイム  
 6月13日、7月11日の火曜日、午前11時から(約30分)  
 幼稚園や保育園に入る前のお子さんと保護者の方を対象としたやさしいおはなしの時間です。  
 ●おはなし会  
 6月24日、7月15日の土曜日、午後2時30分から(約30分)  
 幼児から小学校低学年向けの絵本や紙芝居、昔ばなしなどを読みます。

開館時間  
 〈秩父図書館〉  
 火曜日～日曜日 午前10時～午後6時  
 〈荒川図書館〉  
 火曜日～日曜日 午前9時～午後5時  
 〈秩父図書館吉田分館〉  
 火曜日～日曜日 午前9時～午後5時  
 〈秩父図書館大滝分館〉  
 月曜日～金曜日 午前9時～午後5時

◇夏季の開館時間延長のお知らせ  
 6・7・8月の毎週金曜日、秩父図書館1階に限り、試行的に午後6時から8時まで開館時間を延長します。ぜひご利用ください。  
 ※6月30日、7月28日は金曜日ですが、館内整理のため、前日に午後8時まで閉館します。  
 ◇寄贈本のお知らせ  
 このたび、秩父宮会から『近世藩制藩校大事典』・『国宝 手鑑藻塩草』の2冊をご寄贈いただきました。ぜひご利用ください。

出演 大竹しのぶ、原田美枝子、三国連太郎、地井武男、北林谷栄、古手川祐子、友里千賀子ほか  
 内容 10代のみね、はな、きくそしてゆきたちは、信州諏訪の製糸工場で早朝から夜間まで働かされた。やがて人間関係が複雑にからみ合い、工場主とその息子、少女らの間柄も、とげとげしくなっていく。大長編映画の第二部完結編を、どうぞお楽しみください。  
 ◎6月29日(木)午後1時30分から  
 ◎会場 秩父図書館2階  
 ◎映画解説があります。  
 ◎入場は無料です。

※平成18年度「秩父市健康カレンダー」の冊子は、1年間大切に保管してください。

**対 象** 3～4歳ごろまでのふたご・みつごの親と、ふたご・みつごを妊娠中の方

**と ころ** 秩父保健所

月 日	時 間	内 容	アドバイザー
7月4日(火)	10:00～11:30 (受付9:30～)	座談会「ふたご・みつごの子育てについて」	ツインキッズクラブ 久保田奈々子氏

※6月30日(金)までに、秩父保健センターへ電話でお申し込みください。当日は保育がありますので、お子さんと一緒にご参加ください。(保育を希望される方は申込み時にお話してください。)

●【胃がん・子宮がん検診】(個別)

指定の医療機関で胃がん・子宮がん検診が受けられます(それぞれ先着200人)。毎月1～7日(土・日・祝日を除く)に各保健センターで申込みを受け付けています。

●【言語リハビリ教室】

月 日	会 場	実施時間
6月26日(月)	荒川保健センター	13:30～15:30
6月20日(火)	吉田保健センター	13:30～15:30
7月11日(火)	秩父保健センター	13:30～15:30

**吉田保健センター会場(よしだ元気塾)は、吉田振興会館3階)**

●【乳幼児健診】

月 日	受付時間	内 容	対 象
7月21日(金)	13:15～14:00	1歳6か月児健診 3歳児健診	平成16年11・12月生まれ 平成15年2・3月生まれ

●【育児相談】

月 日	受付時間	内 容	対 象
7月5日(火)	10:00～11:00	育児相談 身長・体重測定	乳 幼 児

●【ことばの相談】※予約制

月 日	受付時間	内 容	対 象
6月29日(木) 7月20日(木)	13:00～16:00	ことばの発達、発音などに関する個別相談	ことばの発達、発音などに心配のある幼児とその保護者

●【親子ふれあい教室】

**1歳6か月を過ぎたお子さんとその保護者**

7月10日(月) 10:00～11:30 9:30から受付

※初めての方は吉田保健センターへ申込み

●【よしだ元気塾】おおむね40歳以上の方

7月19日(水) 13:30～15:30 吉田振興会館3階

※初めての方は吉田保健センターへ申込み

●【健康相談】

毎月1～10日まで(土・日・祝日は除く)相談予約を受け付けています。

希望される方は、直接または電話で吉田保健センターへお申し込みください。

※40歳以上で「話す」・「読む」・「書く」・「聞いて理解する」ことなどでお困りの方は各保健センターへご相談ください。

※言語リハビリ教室では、会話の援助や楽器演奏をしてくださるボランティアを随時募集しています。ご協力いただける方は、各保健センターまでご連絡ください。

**大滝保健センターからのお知らせ**

●【親子ふれあい教室】

**1歳6か月を過ぎたお子さんとその保護者**

7月10日(月) 9:30～11:30 大滝幼稚園

●【育児相談・健康相談】

6月13日(火)、7月11日(火) 13:00～15:00

大滝総合支所内

※母子健康手帳、健康手帳をお持ちください。

**荒川保健センター会場**

●【乳幼児健診】

月 日	受付時間	内 容	対 象
6月22日(木)	13:15～14:00	1歳6か月児健診 3歳児健診	平成16年10・11月生まれ 平成15年1・2月生まれ

●【歯みがき教室】

月 日	受付時間	内 容	対 象
6月22日(木)	13:15～14:00	歯科医師の診察・ブラッシング指導・フッ素塗布等	平成16年4・5月生まれ

●【育児相談】

月 日	受付時間	内 容	対 象
7月3日(月)	10:00～11:00	育児相談 身長・体重測定	乳 幼 児

●【親子ふれあい教室】

**1歳6か月を過ぎたお子さんとその保護者**

6月21日(水)、7月13日(木) 9:30～11:10

●【健康相談】一般市民

6月20日(火)、7月18日(火) 13:00～14:00

●【ポリオ予防接種】満3か月～7歳6か月未満

6月27日(火) 13:15～14:00

※母子健康手帳、予診票をお持ちください。

●【生活習慣病予防料理教室(出前料理)】

7月14日(金) 10:00～13:00

上サ区農村センター

※エプロン、三角巾をお持ちください。

※荒川保健センターへお申し込みください。先着20人

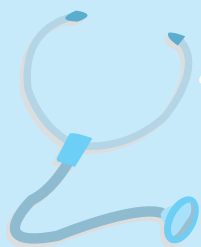

# 保健センター からのお知らせ

問い合わせ

- 秩父保健センター ☎22-0648
- 吉田保健センター ☎77-1112
- 大滝保健センター ☎55-0102
- 荒川保健センター ☎54-2231

## 各保健センター共通のお知らせ

### ●【予防接種委託医療機関の内容変更について】

健康カレンダーの掲載に一部変更がありましたので、お知らせします。

関根医院で受けられる予防接種は次のとおりとなりますのでご注意ください。

誤	正
麻しん風しん混合 麻しん 風しん 三種混合 日本脳炎	麻しん風しん混合 麻しん 風しん

### ●【基本健康診査の申込みについて】

今年度の基本健康診査は事前に申込みを取っています。申込みは6月9日(金)で締め切りでしたが、申込みを忘れた方で受診を希望される方は、各保健センターまでお問い合わせください。

### ●【いきいきこぼん教室参加者募集】

1会場につき週1回実施し、1コースで10回行います。スポーツインストラクターが、民謡・童謡・歌謡曲などリズムによって指導します。

- 講師** スポーツインストラクター  
**定員** 各コース30人(先着順)  
**対象** 40歳以上の方  
**参加費** 無料

**申込み** 6月20日(火)から電話で各保健センターへお申し込みください。

※下記以外の会場でも順次開催予定です。詳しい日程は、9月号以降の市報をご覧ください。

	会場	月日	時間	申込み
秩父会場	いきがいセンター	7月24日～10月16日 (毎週月曜日)	9:30～11:30	秩父保健センター ☎22-0648
		7月26日～10月4日 (毎週水曜日)		
		7月27日～9月28日 (毎週木曜日)		
	久那公民館	7月28日～9月29日 (毎週金曜日)	13:30～15:30	
※いきがいセンターについては、初めて参加される方を優先して受け付けますのでご了承ください。				
吉田会場	吉田振興会館	7月24日～10月16日 (毎週月曜日)	13:30～15:30	吉田保健センター ☎77-1112
大滝会場	強石健康元気 プラザ	7月27日～9月28日 (毎週木曜日)	9:30～11:30	大滝保健センター ☎55-0102
荒川会場	荒川農村環境 改善センター	7月26日～10月4日 (毎週水曜日)	9:30～11:30	荒川保健センター ☎54-2231

※いきがいセンター(中村町ふれあいセンター下)では、機器を利用したトレーニングを行います。

※各教室を修了しトレーニング機器の講習を受けた方は、自主トレーニングとしていきがいセンターをご利用いただけますのでお問い合わせください。

### ●【ふたご・みつごの子育ての集い】

ふたご、みつごの親同士の交流や子育てについて一緒に考えてみませんか。

## 秩父保健センター会場

### ●【乳幼児健診】

月日	受付時間	内容	対象
7月13日(木)	13:00～14:00	3歳児健診	平成15年3月生まれ
7月18日(火)	13:00～14:00	乳児(4か月児)健診	平成18年2月生まれ
7月25日(火)	13:00～14:00	1歳6か月児健診	平成16年12月生まれ
7月27日(木)	13:00～14:00	乳児(10か月児)健診	平成17年9月生まれ

### ●【育児相談】

月日	受付時間	内容	対象
7月6日(木)	9:30～10:30	育児相談 身長・体重測定 赤ちゃん体操	乳幼児

### ●【両親学級(妊娠後期)】

妊娠7か月を過ぎた初回妊婦さんとその家族

	月日	時間	内容(テーマ)
1日目	7月2日(日)	13:30～16:00 (受付 13:15～)	・赤ちゃんの育て方 ・赤ちゃんのお風呂の入れ方 (沐浴実習)
2日目	7月7日(金)		・お産の準備と経過 ・呼吸法・補助動作の実習 ・母子保健サービスについて

### ●【両親学級(妊娠前期)】

妊娠4か月を過ぎた初回妊婦さんとその家族

	月日	時間	内容(テーマ)
1日目	7月14日(金)	13:30～16:00 (受付 13:15～)	・妊娠中の過ごし方・妊婦体操 ・座談会:先輩ママ、赤ちゃんとの交流 ・ママの栄養と食事
2日目	7月28日(金)		・妊娠中の歯科保健・歯科健診 ・妊娠中の歯みがき

※電話で秩父保健センターへお申し込みください。

### ●【予防接種】(集団)

種類	月日	受付時間	対象
三種混合	7月3日(月) 8月7日(月)	13:30～14:30	満3か月～7歳6か月未満
B C G	7月10日(月) 8月18日(金)	13:30～14:30	満3か月～6か月未満

# 6・7月の無料相談室

相談名	相談日	会場	相談員	
法律	7月4日(火)・20日(休) 10時～15時	秩父市役所 (3階相談室)	弁護士	
	7月11日(火) 10時～15時	荒川総合支所		
	※要電話予約 6月20日(火) 午前9時から電話予約受付 各日先着10人 ☎25-5200 (直通)			
人権	毎月第2・4水曜 13時～16時	秩父市役所 (3階相談室)	人権擁護委員	
	6月21日(水) 13時～16時	荒川総合支所		
	7月19日(水) 13時～16時	吉田総合支所 (振興会館)		
行政	6月19日(月) 7月24日(月)	秩父市役所 (3階相談室)	行政相談委員	
	7月3日(月)			吉田総合支所 (振興会館)
	6月12日(月) 7月10日(月)	荒川総合支所		
	6月26日(月) 7月24日(月)	大滝総合支所		
	市民	毎週木曜 13時～16時		
消費生活	毎週月・水・金曜 9時～16時		消費生活コンサルタント	
行政手続	6月13日(火)・7月11日(火) 13時～15時		行政書士	
登記	6月21日(水)・7月19日(水) 13時～15時	秩父市役所 (3階相談室)	司法書士 土地家屋調査士	
税務	7月3日(月) 10時～15時		税理士	
土地建物	6月27日(火) 10時～15時		宅地建物取引主任者	
暴力について	6月22日(水)・7月27日(水) 10時～15時		秩父警察署担当相談員	
女性	6月27日(火)・7月25日(火) 13時～15時		市民生活課担当職員	
労働年金	7月14日(金) 13時～15時		社会保険労務士	
※市民生活課および各総合支所(市民支援課)では、上記の相談日以外でも相談を受け付けます。 ※相談日が祝祭日の場合はお休みとなります。 上記相談に関する問い合わせ 市民生活課☎25-5200(直通)☎22-2211内線1322				

相談名	相談日	問い合わせ
子育て	毎週月・水・金曜 9時～16時	子育て支援センター ☎22-7282 ☎22-7283
子どもについての心配ごと	毎日(土・日・祝日を除く) 8時30分～17時15分	家庭児童相談室(社会福祉課)☎25-5204(直通)
身体・知的障がいについて	毎日(日・祝日を除く) 9時～18時 土曜 9時～16時	フレンドリー ☎22-7785(身体障がい) ☎22-7045(知的障がい) ☎22-7055
障がい者の就労・労働	毎日(土・日・祝日を除く) 9時～18時	秩父障がい者就労支援センター「キャップ」☎☎22-2870
不登校等教育	ひまわり教室 毎日(土・日・祝日を除く)9時～17時 やまなみ教室 月・水・金曜 9時～17時	ひまわり教室 ☎22-2228(直通) 吉田事務所 ☎77-1100(代表)
人権	毎日(土・日・祝日を除く) 8時30分～17時15分 人権擁護委員による相談 毎週火曜(第5週を除く)9時～16時	さいたま地方法務局 秩父支局 ☎22-0827
内職	毎週木曜 9時～17時	
職業	ハローワーク秩父ステーションプラザ 毎日(土・日・祝日を除く)9時～17時 吉田総合支所 毎週月曜 9時～16時30分	ハローワーク秩父ステーションプラザ ☎24-5222
労働	毎日(土・日・祝日を除く) 8時30分～17時 ※電話相談可	北部産業労働センター 秩父支所 ☎23-7881
夜間労働(電話相談のみ)	毎週火・木曜 17時～20時	
中小企業者向けよろず金融	7/12 13時～16時30分 ※前々日までに要予約 会場 歴史館5階第2会議室	商業振興課 ☎25-5208(直通) (相談:埼玉県信用保証協会)
結婚	福祉女性会館 7/8 13時～16時	秩父市社会福祉協議会 ☎22-1514
心配ごと	影森公民館 6/22 13時～16時	

**施設概要**  
平成19年度開設予定の(仮称)吉田地域複合型老人福祉施設は、旧上吉田小学校跡地に建設する高齢者生活支援ハウスおよび介護予防拠点施設の複合施設です。

**応募方法**  
応募用紙に住所・氏名・年齢・



(仮称) 吉田地域複合型老人福祉施設完成イメージ図

電話番号・ふさわしいと思われる愛称を記入して、郵送・Eメール・持参のいずれかの方法で高齢者介護課または各総合支所健康福祉課に提出してください。  
なお、応募用紙の書式は自由ですが、必要事項は必ず記入してください。

**応募締切** 6月30日(金)必着  
**応募・問い合わせ**  
高齢者介護課  
〒368-8686  
秩父市熊木町8-15  
☎25-5205 (直通)  
Eメール kago@city.chichibu.lg.jp

各総合支所健康福祉課  
吉田 ☎72-6082 (直通)  
大滝 ☎55-0865 (直通)  
荒川 ☎54-2116 (直通)

## (仮称)吉田地域複合型老人福祉施設の愛称を募集します

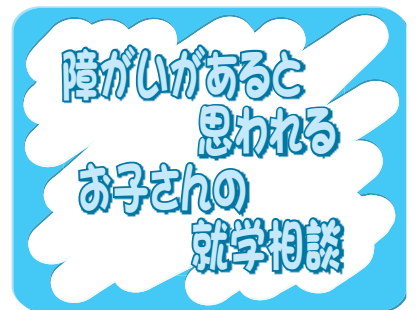

秩父市教育委員会では、障がいがあると思われるお子さんの生活や就学に関するを中心として、教育上の不安をお持ちの保護者の皆さんの相談に応じます。

事前に電話での予約をお願いします。

**相談期間** 7月～11月の毎月第3金曜日、午後1時～4時

**相談場所** 秩父市教育委員会(歴史文化伝承館2階)

**相談員** 秩父市障害児就学支援委員 船崎康夫氏

**問い合わせ** 学校教育課

☎25-5228 (直通)



浄化槽をお使いの皆さんへ

# 浄化槽の維持管理を 行いましょう

浄化槽は、保守点検・清掃・法定検査という維持管理を適正に行うことによって、日常生活から排出された汚水を浄化してきれいな水を川に流すことのできる装置です。浄化槽の使い方を誤ったり、維持管理を適切に行わないと、放流水の水質悪化や悪臭の発生など、生活環境を悪化させる原因になってしまいます。

浄化槽法では定期的な「保守点検」「清掃」、そして保守点検・清掃が適切に行われているかを検査する「法定検査」を受けることが義務付けられています。

## ●保守点検とは？

浄化槽の点検、調整や修理のことです。10人槽以下の合併処理浄化槽の場合、年3回以上行う必要があります。

## ●清掃とは？

浄化槽内に生じた汚泥などの引き抜きや、内部設備の洗浄作業のことです。年1回以上行う必要があります。

## ●法定検査とは？

保守点検業者とは別に、県知事の指定した検査機関が行う検査で、次の2つがあります。

### ①設置状況検査

浄化槽を使い始めて3か月を経過した後、施工と機能の検査を行います。

(検査手数料 10人槽以下…13,000円)

### ②維持管理検査

年1回、浄化槽の機能と、維持管理が適正であるかどうかを検査します。

(検査手数料 10人槽以下…5,000円)

検査結果は、県の環境管理事務所に報告されます。必要に応じて、その浄化槽の保守点検を行っている業者および浄化槽を使用している皆さんへ、適正な維持管理を行うための助言・指導が行われます。

問い合わせ 生活衛生課

☎25-5202 (直通)

法定検査については

社団法人埼玉県浄化槽協会

☎048-533-4700

経済的な理由や災害等により、保険料を納めることが困難なときは、申請し承認されると保険料が免除されます。現在の制度では全額免除と半額免除がありますが、それに加え、平成18年7月からは

## 国民年金保険料の 多段階免除制度が 始まります

4分の1免除と4分の3免除が導入されます。被保険者の方々の負担能力に対応できるよう段階的に免除基準を設定して、納付しやすい環境づくりを目指します。

- 免除の対象になるかどうかは、本人・配偶者・世帯主の前年の所得がそれぞれ免除基準以下であることが条件となります。
- また、天災や失業等の理由による申請もできます。その際は、公的機関で発行する証明書等を添えてください。
- 申請は毎年必要ですが、全額免除に該当する場合は希望により翌年手続きをしなくても継続して申請できる制度があります。
- 表2は、平成18年度免除申請(平成18年7月分から平成19年6月分)の目安です。遡及して申請

# 国民年金 だより

問い合わせ

- 保険年金課国民年金担当 ☎25-5201
- 吉田総合支所市民支援課 ☎72-6081
- 大滝総合支所市民支援課 ☎55-0863
- 荒川総合支所市民支援課 ☎54-2395

<表1 免除承認期間>

申請月	承認期間
平成18年7月	(平成16年度) 平成17年4月～平成17年6月 (15年所得で審査)
	(平成17年度) 平成17年7月～平成18年6月 (16年所得で審査)
平成18年8月 ～平成19年7月	(平成18年度) 平成18年7月～平成19年6月 (17年所得で審査)

する場合は、平成17年度免除申請(平成17年7月分から平成18年6月)は、表2の全額免除と半額免除のみ適用になります。

- 社会保険料控除などの控除額が各個人で異なるため、表2は目安となります。

<表2 免除の対象となる所得(収入)の目安>

\* ( ) 内は給与所得者の年収ベースの目安

	全額免除	4分の3免除	半額免除	4分の1免除
4人世帯 (夫婦・16歳未満の子2人)	162万円 (257万円)	230万円 (354万円)	282万円 (420万円)	335万円 (486万円)
2人世帯 (夫婦のみ)	92万円 (157万円)	142万円 (229万円)	195万円 (304万円)	247万円 (376万円)
単身世帯	57万円 (122万円)	93万円 (158万円)	141万円 (227万円)	189万円 (296万円)

# お知らせのページ

## 6月の納税

### 市県民税 第1期分

納期限は6月30日(金)です。

納期限内納付にご協力ください。

口座振替納税制度を利用している方は、納期限内に振り替えますので預貯金の残高をご確認ください。また、振替税目の追加や納税義務者の名義が変わった場合などは、改めて口座振替の申込みが必要となりますのでご注意ください。

口座振替の申込みは、いつでも受け付けています。納税通知書、預貯金通帳、通帳届出印を持参のうえ、収納課、各総合支所総務課窓口または金融機関にお申し込みください。毎月10日までに申込みをされた方は、その月から振り替えます。それ以降の方は、翌月から振り替えます。

なお、6月の休日納税窓口は、25日(日)です。収納課窓口において、納税と納税相談を受け付けます。(総合支所では実施していません)

のでご注意ください。  
問い合わせ 収納課

☎ 22-2210 (直通)

### 国民健康保険税のお知らせ

平成18年度の国民健康保険税の税率は、昨年度と同様に合併前の市町村の区域に応じた同じ税率で課税されます。平成18年度の納税通知書は7月中旬に発送予定ですので、詳細については通知書の裏面をご覧ください。

なお、65歳以上の方の公的年金等控除額の引き下げによる国保税の所得割および軽減判定所得の算定方法については、昨年度までの年金等控除の適用があった方には、本年度13万円の公的年金等特別控除の適用があります。

問い合わせ 課税課

☎ 22-2211

内線 1276・1277

### 介護保険のお知らせ 特定福祉用具 (予防用具)の購入について

介護保険給付の対象となる福祉用具は種類が定められており、福祉用具販売事業者の指定を受けている事業者から購入したものに限り、ご購入の際は、ご確認をお願いいたします。

詳しくは、高齢者介護課または

各総合支所健康福祉課までお問い合わせください。

問い合わせ

高齢者介護課

☎ 25-5205 (直通)

各総合支所健康福祉課

吉田 ☎ 72-6082 (直通)

大滝 ☎ 55-0865 (直通)

荒川 ☎ 54-2116 (直通)

### 多量に水を使う 製造業事業所の 水道料金を 一部助成します

市では、多量の水を使用する製造業の事業所を対象に助成金を交付します。次の事項を満たすと思われる事業者の方はご連絡ください。

### 対象および助成金額

市内で製造業を営む事業所で、今年1月から12月に行った検針により年間水道使用量が12,000m<sup>3</sup>を超えた分に対し、1m<sup>3</sup>当たり10円を補助します。ただし、明らかに製造工程に関わらない水道使用量は除外します。また、限度額は200万円です。

### その他

申請は12月の検針後、来年1月末までに行ってください。以前に対象となった事業所については連絡の必要はありません。

### 連絡・問い合わせ

工業振興課

☎ 22-3428 (直通)

### 6・7月の本庁舎 夜間・最終日曜・休日 窓口開設

日	月	火	水	木	金	土
						6/10
11	12	13	14	15	16	17
18	19	20	21	22	23	24
25	26	27	28	29	30	7/1
2	3	4	5	6	7	8
9	10	11	12	13	14	15

平日夜間窓口	最終日曜窓口	休日窓口
6月22日 7月13日	6月25日	6月25日を除く土・日
17時15分～ 19時15分	8時30分～ 17時15分	8時30分～ 17時15分
市民課・保険年金課・ こども課・収納課	総合窓口 (市役所1階正面玄関左)	
①戸籍の届書の預かり ②戸籍、住民票の写し、印鑑登録 証明書、所得課税証明書などの 発行 ③転入、転出届等の事務 ④納税と納税相談の受付 ……などの通常業務	①戸籍の届書の預かり ②住民票の写し、印鑑証明 書や所得課税証明 書などの税証明発行 ③市への納入金預かり ④死亡届に関する業務 ※上記の業務以外は行 いません。	

※最終日曜窓口・休日窓口の正午～午後2時は、大変混雑します。手続きに時間がかかる場合がありますので、あらかじめご了承ください。なお、他の時間帯は、円滑に発行・対応できますので、ご協力をお願いします。

## 不用品のリサイクルコーナー

市では、自分には不用になったが、まだ利用できるものなので譲りたい、または、譲ってほしいという希望者を登録し、紹介しています。  
なお、無料を条件とします。

譲りたい物	レーザーディスク(カラオケ用)、人形ケース、ポータブルトイレ、食器と調理用具、ホットカーペット、石油ファンヒーター、学習機とイス、卓球台、ホームベーカリー、オーナーロジジテント
譲ってほしい物	自転車(大人用、子ども用)、チャイルドシート、ベッド(畳、ベビー、ダブル)、レーザーディスク(カラオケ用)、パソコン、トラクター、ベビークーハン、パソコン台とイス、電子ピアノ、ソファとテーブル
登録状況	譲りたい物 10件 譲ってほしい物 18件 (平成18年5月16日現在)
<p>※登録期間は3か月間で、市内在住の方に限ります。希望者は、電話にて市民生活課にご連絡ください。また、有効期間中に「譲れなくなった」または「譲り受ける必要がなくなった」という場合は、必ず市民生活課までご連絡ください。</p>	

### 登録申込み・問い合わせ

市民生活課 ☎25-5200 (直通)  
☎22-2211 内線1321

## 「都市再生街区基本調査」に伴う測量を実施します

国土交通省の実施する「都市再生街区基本調査」の一環として、国土地理院が次のとおり測量します。なお、作業員は腕章を身につけ身分証明書を携帯します。

**期間** 6月下旬～平成19年3月  
**対象地域** 秩父市の市街地の一部  
**作業内容**

- ①街区基準点測量(測量基準点の設置)
  - ②街区点測量(街区の角等を測量)
- 問い合わせ** 国土地理院関東地方測量部 測量課  
☎03-5213-2051

## 土地の埋立て等は許可が必要です

市では、無秩序な土地の埋立て、盛土、またはたい積を防止するとともに、災害・公害の防止、公共施設の破損防止、自然環境の保全、市民の生命財産を守るため、条例を制定し規制しています。

次に該当する事業については、市への申請(事前協議)が必要です。

- 許可対象事業**
- ①事業区域の面積が500㎡以上3,000㎡未満の土地の造成や農地改良を行う場合
  - ②事業区域の面積が500㎡未満であつても現況地盤との高低差が1m以上となる事業

ただし、次の場合は許可対象外となります。

- ①他の法令による許可、認可等を受けた工事および事業
- ②事業主体として国、地方公共団体が行うもの

※違反者には各種罰則が科せられます。

※無秩序な土砂の埋立て、盛土等を目撃した場合は、ご連絡ください。

### 問い合わせ

☎25-5202 (直通)  
各総合支所市民支援課

- 吉田 ☎72-6081 (直通)
- 大滝 ☎55-0863 (直通)
- 荒川 ☎54-2395 (直通)

## 愛の献血にご協力を

日	時間	会場
6月16日(金)	午後2時45分～4時	吉田保健センター(吉田献血協力会)
7月5日(水)	午前9時15分～10時15分	埼玉県秩父農林振興センター(同)
7月12日(水)	午前10時～正午 午後1時～3時30分	秩父神社(秩父青年会議所)

**問い合わせ** 保健センター 献血担当  
☎22-0648 (代表)

## 草刈機を無料でお貸しします

市では、遊休農地の耕作を目的として、市内に農地を所有する方に、乗用型および手押し式の草刈

機を無料で貸し出します。農地の除草作業にご活用ください。

### 問い合わせ

☎25-5231 (直通)  
各総合支所産業振興課

- 吉田 ☎72-6083 (直通)
- 大滝 ☎55-0862 (直通)
- 荒川 ☎54-2114 (直通)

## 6・7月の求職活動支援セミナー

とき	ところ	内容	定員
6/14(水) 13:30～16:30	ハローワーク秩父 ステーションプラザ	履歴書・職務経歴書の書き方(演習)	15人
6/21(水) 14:00～16:00	ハローワーク秩父 ステーションプラザ	面接対策・就職の心得(座学)	15人
6/23(金) 13:30～16:30	ハローワーク秩父 会議室	中高年齢者の求職活動について(演習)	30人
6/26(月) 13:00～16:00	吉田総合支所	履歴書・職務経歴書の書き方(演習)	15人
6/28(水) 13:30～16:30	ハローワーク秩父 ステーションプラザ	面接対策・就職の心得(演習)	15人
7/3(月) 13:00～15:00	吉田総合支所	就職を成功させるために(座学)	15人
7/5(水) 14:00～16:00	ハローワーク秩父 ステーションプラザ	履歴書・職務経歴書の書き方(座学)	15人
7/12(水) 13:30～16:30	ハローワーク秩父 ステーションプラザ	履歴書・職務経歴書の書き方(演習)	15人

※定員の関係上、事前にお申し込みください。

### 申込み

☎22-13215  
ハローワーク秩父ステーション  
プラザ ☎24-5222

## アイドリング・ストップを 実施しましょう！

埼玉県生活環境保全条例により、駐停車中のアイドリングは禁止されています。駐停車中にはエンジンを止めてください。また、20台以上収容または500㎡以上の駐車場の設置者や管理者は、看板等によりアイドリング・ストップを周知する義務があります。

○看板による周知の例

埼玉県の条例により、  
駐停車中のアイドリングは  
禁止されています。  
駐停車中はエンジンを  
止めてください。

アイドリング・ストップは、一人ひとりが実施することによって、大気汚染や地球温暖化の防止につながります。市民の皆さんのご協力をお願いします。

問い合わせ 生活衛生課  
☎25-5202 (直通)



## 環境省ダイオキシン類調査の 協力者を募集します

環境省が実施する全国的なダイオキシン類調査で、アンケート調

査および採血(25ml程度)の協力者を募集します。

調査期間 7月～9月を予定  
対象 年齢15歳～69歳、居住年数10年以上の方  
募集人数 15人程度(応募者多数の場合には選考)

申込方法 ①氏名、②性別、③生年月日、④住所、⑤電話番号、⑥職業、⑦市内での居住年数を、電話またはFAXで左記までお知らせください。

申込締切 6月30日(金)  
問い合わせ 生活衛生課  
☎25-5202 (直通)  
FAX 22-12309

## 平成18年度 秩父市職員を募集します

秩父市職員採用試験日程(予定)を次のとおりお知らせします。

第1次試験日程  
9月17日(日)午前8時30分から

会場 市民会館3階会議室  
採用予定職種・人員  
・一般事務職 若干名  
※障がい者の方を対象とした採用試験をあわせて実施予定  
・一般事務職(土木技師) 若干名  
・一般事務職(建築技師) 若干名  
・一般事務職(保育士) 若干名  
・保健師 若干名

募集要項の配布(予定)  
7月7日(金)から

## その他

詳細については、市報ちちぶ7月号および市のホームページにも掲載する予定です。

なお、試験日程、職種等については、都合により変更となる場合があります。

問い合わせ 人事課  
☎22-2207 (直通)

## 国税局・税務署 税務職員を募集します

国税局・税務署において、国税に関する調査等の事務を行う税務職員の採用試験についてお知らせします。

第1次試験日 9月3日(日)  
受験資格 昭和61年4月2日～平成元年4月1日生まれの方  
申込受付期間 6月20日(火)～27日(火)(土・日曜日は除く)  
申込書の請求・問い合わせ 秩父税務署総務課  
☎22-4433

## 秩父市温水プール 夏期アルバイト 監視員募集

期間 7月20日前後～8月末(開始日応談)  
勤務時間 午後0時45分～5時45分  
勤務場所 秩父市温水プール  
募集人員 2人  
賃金 時間給750円  
休日 毎週火曜日

## 冷汁うどん作り体験と ブルーベリー摘み 参加者募集

対象年齢 17歳以上の健康な方(平成18年4月1日現在)  
申込期間 6月19日(月)～7月2日(日)に、温水プールで所定の申込書に記入のうえ、お申し込みください。なお、別途指定日に面接を行い、採否を決定します。

問い合わせ 秩父市温水プール  
☎22-7411

とき 7月27日(木)午前9時30分～午後2時30分  
ところ 石間交流学習館・ブルーベリー生産農家  
内容 午前・冷汁うどん作り体験、午後・ブルーベリー生産農家で摘みとり体験。参加した方に、吉田元気村入浴券をプレゼントします。

対象 市内在住・在勤・在学の方で、直接会場に来られる方  
費用 2,000円(秩父事件資料等見学・昼食・保険代含む)  
定員 30人(応募者が10人に満たない場合は中止します。)  
申込み はがきまたはFAXに、参加者全員の住所・氏名・年齢・電話番号を明記して、6月30日(金)までに吉田総合支所(〒369-11592 秩父市下吉田658512) ☎72-6083 FAX 77-1152(9)までお申し込みください。

### 勤労青少年ホーム ヨリ講座受講生募集



**とき** 7月11日～27日の毎月第2・4・5火曜日(全15回)、午後7時～8時30分(8月22日、11月は休み。1月は16日、30日に実施。)

**ところ** 歴史文化伝承館多目的室  
**対象** 市内に在住または在勤の40歳以下の方を優先

**講師** 五味公子先生  
**受講料** 年間2,000円

**募集人員** 50人  
**申込み** 電話で6月27日(火)までに歴史文化伝承館(☎22-10420)へお申し込みください。申込み多数の場合は抽選となります。

### 中央公民館

#### 童謡唱歌を歌う会

#### 会員募集

童謡唱歌をみんなで歌ってみませんか。独唱はしません。

**とき** 7月5日(水)、8月2日(水)、9月13日(水)、午前10時～正午

**ところ** 歴史文化伝承館ホール  
**対象** 成人

**講師** 高橋 照先生  
**受講料** 無料

**募集人員** 駐車場の確保はできませんが、人数の制限はありません。  
**申込み** 開催日当日の午前9時20

分～9時50分に、歴史文化伝承館ホールで申込みを受け付けます。  
**問い合わせ** 中央公民館  
☎22-10420

#### 一日点字教室参加者募集

50音の基礎から学べますので、お気軽にご参加ください。

**とき** 7月29日(土)午前9時30分～午後3時

**ところ** 福祉女性会館  
**対象** 中学生以上で、点字に関心がある方

**定員** 30人(定員になり次第締め切ります。)

**持ち物** 筆記用具、弁当  
**申込み** 7月14日(金)までに電話でお申し込みください。

**申込み・問い合わせ** 社会福祉協議会地域福祉推進課  
☎22-11514

### 吉田公民館

#### 講座受講生募集

● **パッチワーク教室**  
**とき** 7月～11月(毎月第2・4水曜日)、午後7時～9時

**ところ** 吉田生涯学習センター  
**定員** 20人

**参加費** 材料費実費

● **秩父事件学習講座**  
**とき** 7月～11月(毎月第3土曜日)、7月・8月・10月は午後半日、9月・11月は1日

**ところ** 吉田生涯学習センター他

**定員** 20人  
**参加費** 交通費実費  
● **パソコン教室(シニアコース)**  
**とき** 7月4日～25日(毎週火曜日)、午前9時～正午

**ところ** 吉田生涯学習センター  
**定員** 10人

**参加費** テキスト代実費

**申込み** いずれの講座も6月23日(金)までに、電話または直接お申し込みください。定員になり次第締め切ります。

**申込み・問い合わせ** 吉田公民館 ☎77-11100

#### 外国語教育研修講座

#### (初級英会話)

#### 参加者募集

秩父広域市町村圏組合では、初級者を対象に、簡単な英会話を学ぶ外国語研修講座を開催します。

**とき** 7月12日～9月27日の水曜日のうち計12回、午後6時30分～8時30分

**ところ** 秩父クリーンセンター3階大会議室

**対象** 満18歳以上の圏域内住民。ただし、現役学生は除く。(はじめての受講者優先)

**定員** 20人

**参加費** 560円(保険料)

**講師** 宮前のり子先生

**申込方法** 電話、FAXまたはEメールで、住所、氏名(ふりがな)、性別、生年月日(年齢)、職業、

電話番号を明記のうえ、6月26日(月)までに左記までお申し込みください。(電話での受付は、午前8時30分～午後5時15分)定員を超えた場合は抽選となります。

#### 申込み・問い合わせ

秩父広域市町村圏組合管理課  
〒368-0002  
秩父市栃谷1477

☎23-2242 FAX23-11236  
Eメール kanri@c-kouiki.jp  
ホームページアドレス  
<http://www.c-kouiki.jp>

#### 文化体育センター

#### 第2期リフレッシュ体操教室

#### 参加者募集

軽快な音楽に合わせたリズム体操で、心身ともにリフレッシュしてみませんか?

**とき** 9月8日～12月15日の金曜日、午前10時～正午

**ところ** 文化体育センター  
**対象** 一般成人男女

**参加費** 1,000円  
**定員** 220人

**申込み** 7月5日(水)～19日(水)の午前9時から午後5時まで文化体育センターにおいて受け付け、定員になり次第締め切ります。(休館日は火曜日です。)

※電話や本人以外による申込みはできません。

**問い合わせ** 文化体育センター  
☎24-4004

ペットは愛情を持ち、最後まで責任をもって飼いましょう!

飼い主には、ペットを愛情と責任を持って育て、最後まで飼いつける義務があります。

文化体育センター  
第2期スポーツクラブ  
参加者募集

クラブ名	定員	曜日	期間	時間	
ソフトバレーボールクラブ	40	月	9月4日～12月18日	10時～12時	
インディアカクラブ	40	水	9月6日～12月13日	10時～12時	
卓球クラブ	60	木	9月7日～12月21日	10時～12時	
バドミントンクラブ	70	木	9月7日～12月21日	10時～12時	
ANバドミントンクラブ	30	木	9月7日～12月21日	13時～15時	
硬式テニス	月曜テニスクラブ	15	月	9月4日～12月18日	10時～12時
	月曜ANテニスクラブ	15	月	9月4日～12月18日	13時～15時
	水曜テニスクラブ	15	水	9月6日～12月13日	10時～12時
	木曜テニスクラブ	15	木	9月7日～12月21日	10時～12時
	金曜テニスクラブ	15	金	9月8日～12月15日	10時～12時

**参加費** 1クラブにつき1,000円(別途、スポーツ安全保険料が自己負担となります。)

**申込み** 7月3日(月)～24日(月)の午前9時から午後5時まで文化体育センターにおいて受け付け、定員になり次第締め切ります。(休館日は火曜日です。)

※電話や本人以外による申込みはできません。

問い合わせ 文化体育センター  
☎24-4004

県立職業能力開発センター  
委託訓練受講生募集

ひとり親家庭の母や障がいを持つ方を対象とした委託訓練受講生を募集します。

ひとり親家庭の母等委託訓練受講生

3日間のビジネスマナーや効果的な就職活動方法などの準備講習の後、3か月間の職業訓練を受講し、就職に役立つ資格や知識を習得します。訓練内容は、「OA事務」、「2級ホームヘルパー」、「医療事務」、「介護保険事務」です。費用は無料です。(教材費は自己負担)

障がい者委託訓練受講生

パソコン関係やホームヘルパー3級を目指す講習会形式の訓練のほか、企業での実務(清掃・クリーニング、荷さばき業務)訓練など、多彩なコースを設定しています。費用は無料です。(教材費は自己負担)

訓練場所は、県内の民間訓練機関や、NPO法人、企業などで、コースにより障害区分が分かれています。身近な場所で商業訓練を受けやすい機会です。

どちらの募集についても詳しくは、県ホームページ  
<http://www.pref.saitama.lg.jp/A07/BC00/index.html>  
をご覧ください。パンフレットを

ご請求ください。

問い合わせ 県職業能力開発課  
☎048-830-4598

県職業能力開発センター  
☎048-651-3122

浦山ダム資料館「うららびあ」

ギャラリー利用者  
を募集します

地域のより多くの皆さんに、浦山ダム秩父さくら湖に親しんでいただけるように、「うららびあ」2階ギャラリーを、展示会の会場として開放しています。

絵画、写真など様々な作品を展示できます。資料館1階カウンタ―へお申し込みください。

募集日時

6月11日(日)～7月1日(土)

7月2日(日)～15日(土)

7月16日(日)～29日(土)

問い合わせ うららびあ

☎24-3333



男女共同参画週間

シンポジウム

男女が互いに社会の対等なパートナーとして尊重し合い、喜びも責任も分かち合う社会づくりに向けて、6月23日から男女共同参画

週間がスタートします。

そこで、この週を記念して、市長と市民によるシンポジウムを開催します。

とき 6月29日(木)

午後2時～4時

ところ 市民会館4階長尾根

テーマ 「市長と語る温もりのまちづくり」

※当日保育(2歳以上就学前まで)を希望の場合は、6月23日(金)までにお申し込みください。

問い合わせ 市民生活課

☎25-5200(直通)

武甲山資料館

ムラサキと

ミヤマスカシユリ

を展示します

武甲山に生息する貴重植物の「ムラサキ」「ミヤマスカシユリ」を、開花期間に限り展示します。

展示予定時期・期間

・ムラサキ 6月中旬から下旬の約2週間

・ミヤマスカシユリ 7月上旬の約1週間

※開花状況は資料館までお問い合わせください。

開館時間 午前9時～午後4時

休館日 火曜日

入館料 大人 200円

児童・生徒 100円

問い合わせ 武甲山資料館

☎24-7555

秩父市体育指導委員会  
市民バスハイキング  
奥日光・戦場ヶ原  
周辺コース



とき 9月  
10日(日)午前5  
時45分集合  
集合場所 市役  
所裏秩父公  
園・吉田総合  
支所・荒川公  
民館・大滝総  
合支所(参加

人数により変更あり)

ところ 栃木県日光市(戦場ヶ原  
周辺ハイキングコース)

対象 市内在住の方(小学生以  
下は保護者同伴)

定員 400人

参加費 3,000円(中学生以  
下は1,500円)

申込み 参加希望者は往復はがき  
に住所、氏名、年齢、電話番号を  
明記のうえ、7月14日(金)(当日消  
印有効)までにお申し込みください。  
※保険等の関係上、必要事項は必  
ずお書きください。

申込先 〒368-1868 秩  
父市熊木町8-15 教育委員会ス

ポーツ健康課バスハイキング係

◎複数人で申し込む場合は、必ず

参加希望者全員の必要事項を記  
入し、代表者を決めてください。

◎二重の応募や、往復はがき以外

での申込みは無効とさせていただきます。

◎市外の方の申込みはご遠慮くだ  
さい。

◎申込み多数の場合は、抽選とさ  
せていただきます。結果は全員  
にお知らせします。

問い合わせ

スポーツ健康課  
☎25-5230(直通)

児童館まつり

とき 7月15日(土)

午前10時～午後3時

ところ

中村児童館・高齢者憩いの家

内容 ミニ御輿、屋台の曳き回  
し、中近屋台ばやし保存会による  
実演・指導、高齢者将棋クラブに  
よる指導、模擬店、バザー、小学  
生ゲーム大会など

対象 乳幼児から高齢者まで  
(乳幼児は、保護者同伴でお願い  
します。)

※駐車スペースには限りがありま  
すので、徒歩、自転車でお越し  
ください。

問い合わせ 中村児童館・高齢者憩いの家  
☎22-0713

つぎの広場「はっぴー」

対象 0歳から3歳までのお子  
さんとその保護者の方

運営開催 毎週火、水、木曜日

※4月から、開催曜日に変更にな  
りましたので、ご注意ください。

開催時間 午前10時～午後3時

会場 秩父幼稚園ホール(秩父  
幼稚園へは、慈眼寺境内側の入り  
口からお入りください。)

参加費 無料

多くの方の要望にお応えし、「ペ  
ビーマッサージ」を再開します。  
毎週水曜日、午後1時から行いま  
す。なお、子育て相談は、随時受  
け付けていますので、お気軽にお  
問い合わせください。

\*この事業は秩父市が「特定非営  
利活動法人秩父こみにてい」へ  
委託して実施しています。

問い合わせ 特定非営利活動法人秩父  
こみにてい事務局  
☎22-7866

いつまでも 若々しくパワフルに  
憩いの家いきいき教室

とき 7月12日(水)

午後1時30分～3時30分

ところ

対象

定員

参加費

ところ 高齢者憩いの家(中村児  
童館)集会室

内容 「健康チェックと筋力ア  
ップ」食事と運動の効果を採点し  
ます。

講師 野澤幸子先生

対象 60歳以上の方(定員に満  
たない場合は60歳未満も可)

定員 30人(先着順)

参加費 無料

申込受付 6月16日(金)から

申込み 高齢者憩いの家(中村児  
童館) ☎22-0713

問い合わせ 高齢者介護課  
☎22-2211内線1174

子どもに思い出を  
子どもから元気を

とき 7月27日(木)

午後1時30分～3時30分

ところ 高齢者憩いの家(中村児  
童館)集会室

内容 子どもといっしょに「遊  
んで歌って元気に」

講師 高橋 照先生

対象 60歳以上の方、小中学生  
とその保護者

定員 30人(先着順)

参加費 無料

申込受付 6月16日(金)から

申込み 高齢者憩いの家(中村児  
童館) ☎22-0713

## ふるさと料理教室

ふるさとの味伝承士による、懐かしい味を体験してみませんか？

とき 6月29日(木)  
午前9時30分～

ところ 荒川農村環境改善センター調理室

内容 つとつこ、手打ちそば、キュウリの甘酢漬

材料費 500円

持ち物 頭巾(バンダナ等)、エプロン

定員 20人

申込み 6月21日(水)までに、電話でお申し込みください。定員になり次第締め切ります。

問い合わせ 荒川公民館

☎54-1058

## 早起きソフトテニス教室



とき 7月22日～8月13日の毎週土・日曜日、午前6時～8時(午前5時30分集合)

ところ 羊山軟式テニスコート

参加費 1,000円(保険代他)

※当日コートで申込み受付後、徴収します。

定員 40人

問い合わせ 秩父ソフトテニス連盟

## 市民弓道教室

弓道は若い方から高齢者の方まで、生涯スポーツとして親しまれています。興味のある方は、お気軽にご参加ください。

とき 7月21日～8月25日の火・金曜日(計10日間、8月15日(火)を除く)、午後7時～9時(初回のみ午後6時30分集合受付)

ところ 市営第一弓道場(みるめ坂下)

対象 市内在住・在勤者(初心者歓迎)

定員 30人

参加費 2,000円(テキスト代他。当日集金します。)

道具 弓道連盟で用意します。

(お持ちの方は持参してください。)

服装 シャツはボタン、ポケット等がないもの(Tシャツ等)で、靴下等着用(スカート、素足、ストッキングは不可)。稽古着をお持ちの方は着用してください。

申込み 7月2日(日)までに秩父市弓道連盟

分集合)

## 第5回市民親善

### 初心者バドミントン大会

とき 7月9日(日)午前9時開会

ところ 文化体育センター

種目 ダブルス個人戦

・Aクラス(男子)

・Bクラス(女子)

※なお、混合での申込みは、いずれも男子の組とします。

参加資格 経験が概ね2年未満で、市内在住、在勤、在学の方、または市バドミントン連盟登録者

参加費 1人500円

申込み 7月1日(土)午後5時までに、秩父市バドミントン連盟事務局

※申込用紙は、事務局か文化体育センターにあります。(FAX可)

## 第21回生涯スポーツ市民バレーボール大会

バレーボール愛好者の皆さん、ご参加ください。楽しみながら、プレー審判等講習も行います。

とき 7月16日(日)午前9時集合

ところ 文化体育センター

参加費 1チーム1,000円(保険代他)、個人100円

試合方法 9人制女子25歳以上(既婚者)

申込み 6月30日(金)までに、いそ

だ久子宅 ☎23-10427  
Eメール hisako@isoda-pc.com

秩父市赤十字奉仕団主催

## 赤十字救急法短期講習会

とき 7月10日(月)

午後1時30分～3時30分

ところ 福祉女性会館

費用 無料

講師 日本赤十字社救急法指導員

持ち物 三角巾、ハンカチ

服装 動きやすい服装

申込締切 6月30日(金)

申込み 社会福祉課

☎22-2211内線1163

## 「ちちぶWith」拒食症・過食症の自助グループ」を開催します

仲間と抱えている悩みや体験を分かち合い、摂食障がいからの回復を目指しませんか？

とき 毎月第4金曜日  
午後2時～4時

ところ 秩父保健所

対象 拒食症・過食症のご本人

参加費 無料

申込み 秩父保健所保健予防推進

担当 ☎22-3824

## HANZO チャリティコンサート

I型糖尿病に苦しむ子どもたちを励ます支援コンサートです。

とき 7月2日(日)

午後6時30分開演

ところ ミューズパーク音楽堂

出演 HANZOほか

入場料 前売3,000円

当日3,500円

チケット取扱 チケットヤオほか

問い合わせ 秩父・HANZOクラブ

☎62-5058



## 秩父高校音楽部 第31回定期演奏会

**とき** 6月25日(日)午後0時30分  
開場、1時開演  
**ところ** 市民会館ホール  
**内容** ミュージカル「天使にラブソングを…」、組曲「抒情小曲集」、その他ポップス曲、コンクール曲などを歌います。

**入場料** 300円  
**問い合わせ** 秩父高等学校音楽部  
☎22-3606

## 夏休み野外体験学習

●**森林教室(原生林研究編)**  
**とき** 7月22日(土)午後1時〜4時30分、23日(日)午前9時〜午後2時30分(全2日間・宿泊可)  
**内容** 原生林トレッキングおよび専門家による講義

●**森林教室(鉱山研究編)**  
**とき** 7月29日(土)午後0時30分〜4時30分、30日(日)午前9時〜午後2時30分(全2日間・宿泊可)  
**内容** 鉱山見学および鉱物標本作製、専門家による講義

**募集人員** 各教室15人(申込順)  
**ところ** ふれあいの森森林科学館  
**第一学習室(中津川)**  
**参加費** 大人4,000円、中学生以下2,000円(保険料含、宿泊費・昼食代別)  
**持ち物** 昼食  
**申込み** 実施日1か月前の午前9

時から1週間前までに、電話で彩の国ふれあいの森管理事務所(☎56-0026)へ。

## あらかわビクターセンター 秩父ネイチャーツアー 「荒川本流を歩く」 〜河岸段丘の底を歩こう〜

川が作った造形を訪ねて、水の流れに逆らって歩いてみよう。

**とき** 7月2日(日)  
午前10時〜午後3時  
**ところ** あらかわビクターセンター  
| および荒川河川敷

**対象** 一般(小学生以上)  
**定員** 15人  
**参加費** 5,500円  
**申込み** 3日前までに電話で、あらかわビクターセンター(☎54-2014)へお申し込みください。

## みづの村の催し

●**小動物コーナー**  
**とき** 7月9日(日)  
午前10時〜午後3時  
**ところ** 村の広場  
**参加費** 無料

●**魚つかみ取り**  
**とき** 7月23日(日)  
午前10時〜午後3時  
**ところ** 子供の広場ジャブジャブ池  
**参加費** 300円(先着70人、魚がいなくなり次第終了)  
●**そば打ち体験**  
**とき** 7月16日(日)

**ところ** 午前10時〜正午  
若者センター  
**費用** 800円  
**定員** 28人(抽選)  
**申込み** 7月7日(金)必着で、往復はがきに、参加者全員の住所、氏名、電話番号、年齢を記入し、みどりの村管理事務所(〒368-0101 小鹿野町下小鹿野27 ☎75-3441)まで。

## お詫びと訂正

市報5月号15ページに掲載しました「秩父市消防団新体制の組織表」の中で、次の内容が抜けていました。  
表中、「吉田管区」下段の空欄

が「大滝荒川管区」、「吉田大田方面隊」下段の空欄が「大滝荒川方面隊」、「荒川特別部隊」上段が「大滝特別部隊」「第1および第2部隊の区域」となります。  
訂正してお詫び申し上げます。  
**問い合わせ** 広報広聴課  
☎22-2505(直通)

秩父市議会だより第4号10ページに掲載しました「埼玉、全国各議長会表彰」の氏名に誤りがありました。  
訂正してお詫び申し上げます。  
**誤** 笠原重雄 議員  
**正** 笠原重男 議員  
**問い合わせ** 議会事務局  
☎25-5224(直通)

## 休日 急患当番医 (藤岡局0274)

6月11日	医師会休日診療所 関口病院 秩父病棟 くすの木病院	(内・小) (産・婦・小)	熊木町 上宮地町 宮側町 藤岡市旭町	☎23-8561 ☎23-1555 ☎22-3022 ☎24-3111
6月18日	医師会休日診療所 五野上医院 小鹿野中央病院 高橋医院	(内・小) (内・小)	熊木町 大野原 小鹿野町 藤岡市鬼石	☎23-8561 ☎22-1587 ☎75-2332 ☎52-2253
6月25日	医師会休日診療所 岩田産婦人科医院 秩父第一病院 鬼石病院	(内・小) (産・婦・内)	熊木町 番場町 中村町 藤岡市鬼石	☎23-8561 ☎24-1336 ☎25-0311 ☎52-3121
7月2日	医師会休日診療所 近藤医院 秩父市立病院 光病院	(内・小) (産・婦・内)	熊木町 日野田町 桜木町 藤岡市本郷	☎23-8561 ☎22-0043 ☎23-0611 ☎24-1234
7月9日	医師会休日診療所 伊古田小児科医院 秩父病院 鬼石病院	(内・小) (小)	熊木町 皆野町 宮側町 藤岡市鬼石	☎23-8561 ☎62-4585 ☎22-3022 ☎52-3121
7月16日	医師会休日診療所 荒船医院 小鹿野中央病院 鬼石病院	(内・小) (内・外)	熊木町 横瀬町 小鹿野町 藤岡市鬼石	☎23-8561 ☎24-0160 ☎75-2332 ☎52-3121

※医師会休日診療所の診療時間は、午前10時から午後5時までです。  
※休日診療所以外の診療時間は、午前9時から午後6時までです。  
その後はお電話ください。(藤岡市を除く)  
※秩父都市医師会(<http://www.chichibu.ne.jp/~ishikai>)または、藤岡多野医師会(<http://fujiokatano.gunma.med.or.jp/index.html>)のホームページで確認できます。



# 6月 保健センター 7月 カレンダー

6月の納税  
市県民税 第1期

日	月	火	水	木	金	土
						6/10
11 ●保健センター まつり	12	13 ●言語リハビリ 教室 (秩父) ●健康相談・育 児相談 (大滝)	14 ●ポリオ予防 接種 (秩父) ●よしだ元気塾 (吉田)	15 ●3歳児健診 (秩父)	16 ●乳・子宮がん 検診 (秩父)	17
18 ●歯みがき教室 (秩父)	19 ●乳・子宮がん 検診 (秩父) ●親子ふれあい 教室 (吉田)	20 ●乳・子宮がん 検診 (秩父) ●言語リハビリ 教室 (吉田) ●健康相談 (荒川)	21 ●10か月児健診 (秩父) ●親子ふれあい 教室 (荒川)	22 ●BCG予防接種 (秩父) ●1歳6か月・ 3歳児健診・ 歯みがき教室 (荒川)	23 ●4・10か月児 健診・BCG予 防接種 (吉田)	24
25 ●乳・子宮がん 検診 (秩父)	26 ●言語リハビリ 教室 (荒川)	27 ●4か月児健診 (秩父) ●ポリオ予防 接種 (荒川)	28	29 ●1歳6か月児 健診 (秩父) ●ことばの相談 (吉田)	30	7/1
2 ●両親学級妊娠 後期① (秩父)	3 ●三種混合予防 接種 (秩父) ●育児相談 (荒川)	4	5 ●育児相談 (吉田)	6 ●育児相談 (秩父)	7 ●両親学級妊娠 後期② (秩父)	8
9	10 ●BCG予防接種 (秩父) ●親子ふれあい 教室 (吉田・大滝)	11 ●言語リハビリ 教室 (秩父) ●健康相談・育 児相談 (大滝)	12	13 ●3歳児健診 (秩父) ●親子ふれあい 教室 (荒川)	14 ●両親学級妊娠 前期① (秩父) ●生活習慣病予 防料理教室 (荒川)	15

※詳細については、今月号14・15ページおよび5月号の「保健センターからのお知らせ」をご覧ください。  
また、3月号の市報と一緒に世帯配布した冊子「平成18年度秩父市健康カレンダー」もご活用ください。

# まちのわだい

## 「城峯山」山開き



青田石間にある城峯山の山開きが、5月3日の城峯神社例大祭に合わせて行われました。例大祭では、杉並木の参道両側に大願成就の御礼の意を込めて奉納される高さ30センチほどの小旗が並ぶことでも知られ、

この日も約3,000本の小旗の間を多くの登山客が行き交いました。

標高1,038メートルの城峯山には、「将門の隠れ岩」をはじめ、山頂には関東一円を一望できる展望台があり、春の新緑・秋の紅葉など季節を通して楽しむことができます。

## 姉妹友好都市・東京都荒川区との交流が行われました



4月29日、東京都荒川区の南千住野球場と総合スポーツセンターで「第20回 川の手荒川まつり」が行われました。

旧荒川村と荒川区は、昭和57年から姉妹友好都市として交流を深めています。

今回、秩父市からは道の駅ちちぶ、荒川区商工団体が出店しまつりを盛り上げたほか秩父社中が秩父屋台囃子を演奏、また秩父から持ち込んだ笠鉦も登場するなど、参加した区民たちとの交流を深めました。

## 絵画の売上げで市に車椅子を寄贈



4月24日、秩父美術館(西 富男館長)から、市に車椅子6台が寄贈されました。

この車椅子は、同美術館で今年1月に開催された「著名郷土画家秀作展」の売上金の一部で購入されたものです。同美術館では、チャリティ絵画展を毎年開催し、車椅子などを市に寄贈していただいております、今年で10年目となりました。

寄贈された車椅子は、公共施設や老人ホーム等で有効に活用させていただきます。

## 「春の写真展」を開催



5月15日から19日の間、大滝総合支所3階多目的ホール三峰(旧議場)において「春の写真展」が開催されました。

この写真展は、大滝地域内の写真愛好家や大滝文化協会の協力により開催されたもので、40点あまりの力作が出品され、多くの方が鑑賞に訪れました。

訪れた方は、バラエティーに富んだ作品に見入っていました。

# まちのわだい

「いきいき秩父 ふ・れ・愛ミーティング」



第1回吉田地域モデル地区事業を開催しました



昨年9月から今年3月にかけて市内87か所で実施した「いきいき秩父 ふ・れ・愛ミーティング」をもとに、吉田地域のモデル地区に指定された8分館（大波見、小川戸、塚越、明ヶ平、小川、女形各区）で4月9日、元気体操やウォーキングが実施されました。

当日は、2歳から92歳までの計60人が集まり、吉田元気村とその周辺で見ごろを迎えた桃や桜の花に囲まれながら世代を超えた和やかな交流が図られました。

## 県指定無形文化財



白久串人形芝居定期公演が行われました



4月16日、荒川白久の豆早原区公会堂において、白久串人形座による定期公演が行われ、演目「絵本太功記十段目尼ヶ崎の段」を始め「赤城の子守唄」などが上演されました。

この串人形は、江戸幕末のころ誕生し、説教浄瑠璃や義太夫節の語りで一体の人形を2人の遣い手が操ります。

当日は好天に恵まれ、会場に詰めかけた観光客や地元の方は、伝統的な人形芝居に魅了されていました。



秩父市消防団と警察による地域安全パトロールを実施します



秩父市消防団（中島國夫統括監）は、4月26日、秩父警察署（光山 豊署長）、小鹿野警察署（山田 効署長）と地域安全パトロール協定書に調印し、消防団と警察が協力して秩父市の災害および防犯活動に向けた地域パトロールを実施することになりました。

今後は、消防団（消防車）と警察官（パトロールカー）が合同で、市内の危険場所や学校周辺を巡回します。



大滝中学校で「夢をかなえよう」のラジオ収録



4月20日、大滝中学校においてTBSラジオの番組収録が行われ、5月中の日曜日に放送されました。

これは、全校道徳の授業の教材として、毎週日曜日に同局で放送されている「ドリームプロジェクト はなわ・こんのひとみ 夢をかなえよう」に出演しているこんのさんの絵本を使い、その感想文を番組に送ったところ、こんのさんがその内容にとっても感動され今回の収録となったものです。収録中、生徒たちは、即興で曲を作るお二人の素晴らしい才能に大きな拍手を送っていました。

### ◆ まちのわだいをお寄せください ◆

皆さんの身近にあるまちのわだいを、お気軽にご連絡ください。

連絡先 広報広聴課 ☎22-2505（直通）  
☎22-2211内線1296

2006年6月号

発行所

秩父市役所

〒369-8686 埼玉県秩父市熊木町8番15号

この市報は環境に配慮し再生紙と大豆油インクで作製しております。

2100

