

市報

ちちふ

かぜ
緑風と走ろう 癒しの里

ちちふ
cycle city

2009

9 月号

No.54

平成21年9月10日
毎月1回発行



秩父市の未来 私たちの未来のために

夏休みを利用して開催された「秩父市未来創造こども議会」に小学生21人、中学生9人、計30人のこども議員さんが参加し、学校生活などを通して感じたことや市政の課題などについて、“キラリと光る”するどい質問を投げかけました。

市の人口/69,910人 (-4人)
男/34,172人 (-4人)
女/35,738人 (±0人)
世帯数/26,419世帯 (+34世帯)
平成21年8月1日現在
~外国人登録を含む~

主な内容

- 10月11日(日)龍勢祭開催「大空に魅せられた山の民」… ②・③
- 秋の全国交通安全運動…………… ④
- ご参加ください！ 輪行サイクリング in 秩父…………… ⑥
- ちちふ芸術祭2009 9月～12月開催！…………… ⑨

大空そらに魅せられた山の民

「東西、とゞざいっ！ここに掛け置く龍の次第は〜…」
山々にこだましながら龍勢の口上が高らかに響き渡る
白煙と轟音の中、櫓から発射される龍勢は、天に昇る龍そのもの！
今年も、秋の風を感じながら、作り手と見物客の期待を背負って、いざ大空へ…



10/11日
龍勢祭開催

「龍勢」とは、秋のぶく棕神社の例大祭に付け祭りとして奉納される手作りロケット花火のこと。全国的にも大変めずらしいこのお祭は、平成9年3月18日に県の無形民俗文化財に指定されています。

「龍勢」は、上がる高さや仕掛けを離すタイミングなど緻密な計算に基づいて作りあげられる芸術作品！その製法は、伝統を受け継ぐ27流派それぞれの秘伝によりさまざまであるが、どの流派も願いは同じ、ただ一つ。真っ白な煙を噴き出し、あたかも「龍」のごとく青空に翔けあがり、華麗に大空に咲くこと…。

火薬が松の筒に固く、そして均一に詰まるように、全神経を集中させて、一定のリズムでカケヤ（大きな木槌）が力強く振り落とされる。打ち上げ前日には、火薬筒の取付けや仕掛け作業などの最終準備が行われ、1年をかけ、丹精込めて作り上げられた「龍勢」は、祭り当日、やっと秋の大空へと舞い上がる。

龍勢祭「歴史探訪」

「龍勢」の由来は、日本武尊の持ついた鉾から発した光を尊び、祭日に光を飛ばす行事として吉田川原で大火をたき、燃えさしを力の限り投げたことに始まるとされ、火薬の発明とともに「龍勢」になったと伝えられています。また、戦国時代の狼煙が改良されたものが起源との説もあります。

明治時代以降、吉田地域を中心に「龍勢」が打ち上げられたとの記述が、棕神社の神官によって書かれた『田中千弥日記』などに見られます。これは、「龍勢」が、棕神社の縁起と結びつき、秋の例大祭の付け祭りとして奉納され、豊作に感謝する行事になったことを教えてくれます。

「龍勢」の製造で最も重要な火薬筒作りと火薬詰め作業では、27の流派それぞれが、火薬の調合や導火線の付け方等で独自の工夫を



凝らし、秘伝の製法を受け継ぎ、約1か月かけてオンラインワンの「龍勢」を作り上げます。



龍勢祭のここが知りたい!

Q 龍勢の打ち上げは雨天でもやるの?

A 台風のような暴風をとまなわない限り行います。龍勢に携わる人の話によれば、明治時代の打ち上げ再開以降、雨による打ち上げの中止はなかったのではないかとのこと…。

Q 龍勢はいつから作り始めるの?

A 打ち上げの成否を決めるといわれる火薬筒作りと火薬の調合・詰め込み作業などは1か月ほど前から始められます。しかし、打ち上げの構想は打ち上げが終わった直後から、1年後の構想を練り始めるそうです。

Q 会場には座って観覧できる場所がありますか?

A 打ち上げ会場の周辺に、一般用の無料敷席を設置しますが、場所にも限りがあり、早朝から多くの方で賑わいます。1日ゆっくり観覧される場合は、有料の敷席をお勧めします。

問 龍勢会館 ☎ 77-0333

今や秩父地域を代表する祭りとなった「龍勢祭」。今年も伝統を受け継いできた人々の想いと、見物客の期待を背負い、30本の龍勢が秋空に打ち上げられます。

練り歩き、櫓に設置します。ここからが緊張の瞬間! 神社境内に設けられた櫓からは口上が響き渡り、口上が終わると同時に点火され、轟音とともに「龍勢」が打ち上げられます。

祭り当日、各流派の人々は、神社拝殿前で安全と打ち上げの成功を祈願し、神職のお払いを受けます。そして、打ち上げの順番になると櫓(発射台)まで威勢よくかついで

安全対策の「案内」

龍勢祭対策本部では、さらなる安全対策を講じ、危険区域立入規制、交通規制、臨時駐車場等の設置を行います。大変ご不便をおかけしますが、ご理解とご協力をお願いします。

なお、今年も西武秩父駅と皆野駅から西武観光バスによる龍勢会館行き直通臨時バスが運行されます。車の方は、7つの無料駐車場を設置しますので、どうぞご利用ください。

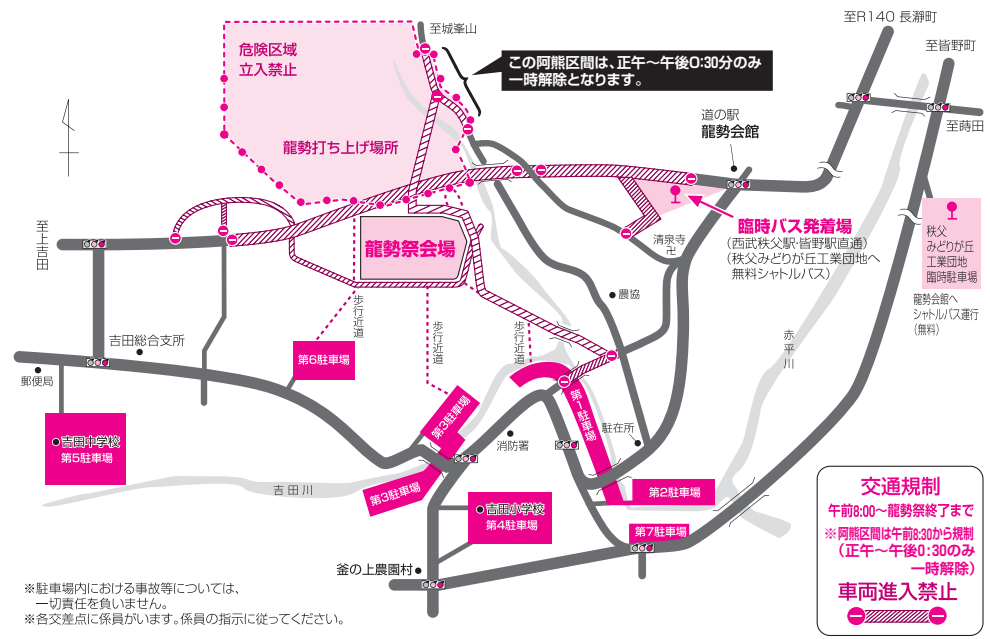

市報ちちぶは、町会の皆様のご協力で配られています。

③ なお、市役所総合窓口、吉田・大滝・荒川総合支所、各公民館、吉田生涯学習センター、文化体育センターでも配布しています。

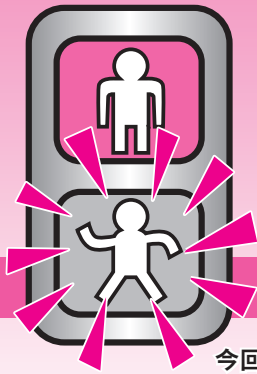

秋の全国交通安全運動

9月21日(月) ▶ 30日(水)

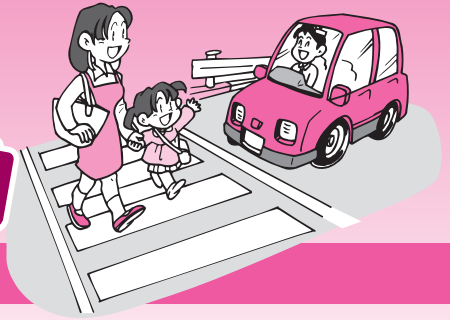

今回のスローガンは、「人も車も自転車も 安心・安全 埼玉県」です。

市内における交通事故「0」を目指して、一人ひとりが交通ルールを守り、交通マナーを習慣づけましょう！

☎市民生活課 ☎25-5200

運動の重点目標

① 飲酒運転の撲滅



飲酒運転は、その瞬間から車を凶器に変えます。飲酒して運転すること「つい」や「うっかり」はありません。アルコールは、正常な判断を狂わせます。「飲んだら乗るな」「乗るなら飲むな」を自分自身に徹底して、安全運転を心がけましょう。

また、家庭や職場、飲食店では、「しないさせない許さない」を合い言葉に、一人ひとりが飲酒運転の撲滅に取り組みしましょう。

② 高齢者の事故防止



高齢者自身が交通事故に注意するだけでなく、周囲の人たちで協力して交通事故をなくしましょう。

③ シートベルト・チャイルドシートの着用の徹底と安全車間距離の確保

運転者は、同乗者全員のシートベルト着用を確認してから運転しましょう。また、チャイルドシートは、幼児の体格にあったものを正しく取り付けましょう。

走行速度や停止距離を意識し、安全な車間距離を保持しましょう。

④ 横断歩道における歩行者優先の徹底と自転車事故防止

横断歩道は歩行者優先です。歩行者が横断しようとしているときは、手前で一時停止して、歩行者に道をゆずりましょう。

また、歩行者は、青信号の横断歩道でも左右をよく確認して、通行する車にも注意しましょう。7月から、自転車の交通規則が変わり、携帯電話を使用しながらや、ヘッドホン等で音楽を聴きながらの自転車の運転が禁止されました。

9/15(火)～

運転再始動！ バイオマス発電所

ちちぶバイオマス元気村発電所は、運転経費に着目した市長マニフェストにより、5月から運転を一時凍結しましたが、運転を再始動することになりました。

今後は、歳入確保や経費圧縮に努め、事業の徹底的な情報公開を進めます。そして、森林・林業とバイオマス利用を関連付けて、森林保全と環境の関係を学べる施設、また、「環境立市 秩父」の広告塔としても活用していきます。

将来的には、民間等による管理運営や移譲を目指した事業展開を進めようと考えています。

面積の87%が森林で、人工林が多い秩父市としては、森林整備と林業等の活性化は避けて通れない課題です。再開にあたり、皆さんのご理解とご支援をお願いします。

☎地域エネルギー・環境対策課
22-22378



運転を再始動するバイオマス発電所

気軽にお願いください!

ふらっと市長室

と き	と ころ
9月18日 (金)	午前9時～10時 荒川総合支所 午前11時～正午 市役所本庁舎1階
10月21日 (水)	午前9時～10時 吉田総合支所 午前11時～正午 市役所本庁舎1階

※日程は変更される場合がありますので、ご確認ください。
問秘書課 ☎22-2201

ご寄附ありがとうございました

次の方から、社会福祉のために
寄附をいただきました。温かな善
意に感謝し、ご紹介します。

(平成21年7月)

▶14日、埼玉土建秩父支部様(今
井和夫支部長)から、20,471円



9・10月の本庁舎 夜間・最終日曜・休日 窓口開設

日	月	火	水	木	金	土
9/6	7	8	9	10	11	12
13	14	15	16	17	18	19
20	21	22	23	24	25	26
27	28	29	30	10/1	2	3
4	5	6	7	8	9	10

平日夜間窓口	最終日曜窓口	休日窓口
9月10日・24日 10月8日	9月27日	9月27日を除く 土・日曜・祝日
17時15分～ 19時15分	8時30分～ 17時15分	8時30分～ 17時15分
市民課・保険年金課・こども課・ 収納課		総合窓口 (市役所1階正面玄関左)
①戸籍の届書の預かり ②戸籍謄本、住民票の写し、所得課 税証明書等の発行 ③転入、転出、転居届等の受付 ④印鑑登録および印鑑証明書の発行 ⑤納税と納税相談の受付 ⑥国民健康保険、国民年金、高齢 者医療に関する業務 ⑦保育所、児童手当、子育て支援 等に関する業務 ⑧パスポート交付業務 (最終日曜窓口では9時～16時30分)		①戸籍の届書の預かり ②住民票の写し、印鑑 証明書や所得課税証 明書などの発行 ③市への納入金預かり ④死亡届に関する業務 ※上記の業務以外は行 いません。

※最終日曜窓口・休日窓口の正午～午後2時は大変混雑するため、手
続きにお時間をいただくことがあります。ご了承ください。

9月の納税

納期限内の納付にご協力をお願いします。

納期限	9月30日(水)	
税目	国民健康保険税	第3期分

口座振替を利用している方は、納期限の日に振り替え
ますので預貯金の残高をご確認ください。

口座振替の申込みは、納税通知書、預貯金通帳、通帳届
出印をご持参のうえ、収納課および吉田・大滝・荒川総合
支所総務課または各金融機関にてお申し込みください。

問収納課 ☎22-2210

～自転車のまちおこし～
就任以来、役所への登庁には自転車を使ってい
ます。市民の皆さんからいただく「おはようござい
ます」「今日もがんばってください」の声は、一日
の仕事のエネルギーの素になり、とてもありがたく
思っています。

市報ちちぶのサブタ
イトル「緑風と走ろう
癒しの里 ちちぶ」は、
自転車の街をイメージ
したデザインになって
います。

市長コラム

以和為貴 「和を以て貴しとなす」



市長 久喜 邦康

んに行われています。この他、秩父サイクルトレイン
も人気が高く、毎年定員を上回る応募があり、観光
シーズンのイベントとしてすっかり定着しています。
また、大滝の滝沢園地内にはBMXコースの建設
が進められており、来月末には完成する予定です。
来年には全日本クラス
の大会の誘致も進めて
おり、さらに自転車の
街の拠点施設として全
国から注目が集まりそ
うです。

実は私も若いころ、BMXに熱中した時期があり、
競技にも参加したことがあります。ですから、朝、
市役所へ行くときの登り坂もなんのその！と脚力
を自慢したいところですが、今使っているのは楽々
の電動アシスト付き自転車です。

新型インフルエンザに気をつけましょう!

手洗いやうがいを行い、人ごみに行くときはマスクを着用しましょう!



市民スポーツフェスティバル

〜元気でいこう！健康大作戦〜

スポーツの秋！体を使った遊びやさまざまなスポーツを体験、見学できます。個人種目のほか、団体対抗種目も充実しています。豪華商品が当たる抽選会も行われますのでぜひお越しください。

とき 10月25日(日)午前9時30分〜

ところ 文化体育センター

持ち物 体育館シューズ(裸足可)

※雨天時は室内イベントのみ実施

●フリーマーケット部門 出店者

募集(雨天中止)

出店料 市民 500円
業者 2,000円

募集期間 9月14日(月)〜10月2日(金)

※一人一区画(2m×2m)のみ

とし、募集数(35区画)を越えた場合は市民の方を優先し、先着順とします。

申 市民スポーツフェスティバル実行委員会事務局(市民スポーツ課)

☎2515230

市内小中学校・幼稚園 運動会・体育祭日程

各小学校および幼稚園では、来年度新入学(園)のお子さんの参加種目を予定しています。開催予定時間など詳しくは、各学校・幼稚園へお問い合わせください。



☎学校教育課 25-5228

小学校名	実施日	開会	小学校名	実施日	開会
秩父第一小	9/19(出)	8:45	高篠小	9/19(出)	8:40
花の木小	9/19(出)	8:30	大田小	9/12(出)	9:00
西小	9/26(出)	8:30	影森小	9/19(出)	8:30
南小	9/26(出)	8:40	吉田小	9/19(出)	8:30
尾田蒔小	9/19(出)	8:50	大滝小	9/12(出)	9:00
原谷小	9/19(出)	8:30	荒川東小	9/19(出)	8:20
久那小	9/19(出)	9:00	荒川西小	9/19(出)	8:45

中学校名	実施日	開会	幼稚園名	実施日	開会
秩父第一中	9/12(出)	8:30	久那幼稚園	10/10(出)	9:00
秩父第二中	9/12(出)	8:30	吉田幼稚園	10/3(出)	9:00
尾田蒔中	9/12(出)	9:00	荒川幼稚園	10/3(出)	9:00
高篠中	9/12(出)	8:30	ちちぶ幼稚園	10/3(出)	9:50
大田中	9/12(出)	9:00	花の木幼稚園	10/3(出)	9:10
影森中	9/12(出)	8:45	秩父さくら幼稚園	10/3(出)	9:00
吉田中	9/12(出)	8:30	秩父緑が丘幼稚園	10/4(日)	9:00
大滝中	9/27(日)	9:00	秩父ふたば幼稚園	10/10(出)	9:20
荒川中	9/12(出)	8:30	かみたの幼稚園	10/4(日)	9:00
			大畑幼稚園	10/3(出)	8:30

参加資格 健康で完走できる小学5年生以上(小学生は保護者同伴、18歳未満は保護者の同意が必要)

参加費 A・Bコース2,000円(イベント参加費、昼食代ほか)

Cコース 100円(保険代)

※ゴール後、お楽しみ抽選会実施

注意事項 ヘルメット着用(事前申込みで、有料のレンタルヘルメット有り)、整備済の自転車・ライト持参

☎9月30日(水)までに電話にて
秩父サイクルトレイン実行委員会事務局(観光振興課内)
☎2515209

緑風と走ろう癒しの里



ぜひ参加ください!

秩父 サイクリングin秩父

秩父サイクルトレインの新たなステージへの企画として、自転車を鉄道などの公共交通機関を利用して運ぶ「輪行」を活用したサイクリングイベントを行います。

市民の皆さんも、西武秩父駅のスタート地点から、ぜひご参加ください。

とき 10月11日(日)午前9時〜10時

西武秩父駅集合、午後3時30分ごろ終了予定(雨天決行)

コースおよび定員

Aコース 山郷を走る25kmコース(20人…先着順)

Bコース 田園を走る46kmコース(20人…先着順)

Cコース マップに基づくフリー走行(人数制限なし…スタート時に各施設で使える割引券をプレゼント)

※各コースとも、ちちぶサイクリングマップ「クルル」で紹介しているコースです。詳しくは、観光ホームページ「秩父観光ナビ」をご覧ください。

ちちぶ大好き
この街この人
地域の
力 ちから
Vol. 2

全国高等学校

総合文化祭美術展



山田奈津季
さん（秩父高
校3年）の作
品『静物』が、
千点近い中か

ら県代表に選ばれ、三重県で開かれた「美術の甲子園」といわれる総合文化祭美術展に出展されました。時間をかけた丁寧な仕上がりが、見る人の心をひき付けました。



県硬筆中央展覧会

地区展で「推薦賞」に輝いた作品が集まる中央展覧会において、久米紗矢香さん（秩父第一中学校1年・写真右端）が県教育長

今回は、市内の学校で活躍した子どもたち特集！筆先に全神経を集中して作品を完成させた方、暑さに負けず練習に励み、大会に臨んだ方。地元の期待を背負った皆さんの頑張りは、まさに「地域の力」です。



賞、宮下友何さん（秩父高校1年）がさいたま市教育長賞を受賞されました。猛練習を積んだ

という2人は、「パソコンを使い、字を書くことが少ない時代ですが今後頑張ろう」と久喜市長からエールを送られ、さらなるステップアップを誓っていました。



インターハイ（剣道女子）



江田智美さん（秩父農工科学高校2年）が、インターハイ（個人戦）に県代表として出場しました。

関東大会（中学校の部）

今回は、学校総合体育大会で優秀な成績を収め、県代表として関東大会へ出場した学校を紹介します。

同校の生徒では、平成18年以降、今回の江田さんで4年連続の出場となりました。

《秩一中・男子ソフトボール部》



県大会優勝！関東では初戦で惜敗

《秩一中・柔道部（個人）》



土屋和雄さん 関東でベスト8！

《秩一中・相撲部（団体）》



両校とも予選リーグで価値ある1勝をあげました

《影中・相撲部（団体）》



《荒中・女子剣道部（団体）》



県大会準優勝！関東では予選リーグで惜敗



皆さんのお近くで「地域の力」となり活躍されているグループや団体がありましたらご紹介ください。

連絡先 広報広聴課 ☎22-22005
✉koho@city.chichibu.lg.jp

《《 公共工事の入札結果 》》

市では、行政経営の透明性を高めるため、公共工事の発注状況を下表のとおり公表します。(税込・500万円以上)

入札 契約 方法	契約日 【完成予定日】	事業名【事業場所】	予定価格 【契約金額】 (税込/円)	率 (※)	契約業者	工事担当課
一般 競争 入札	7月13日 【3月24日】	沢戸地内配水管布設工事 【吉田石間地内】	51,030,000 【41,074,950】	80.49%	守屋八潮建設(株)	水道吉田事務所 ☎72-6085
	7月13日 【10月30日】	BMXコース造成工事 【大滝地内】	77,910,000 【62,328,000】	80.00%	榑山口組	大滝地域振興課 ☎55-0861
指 名 競 争 入 札	7月21日 【11月30日】	西小学校A棟大規模改修工事設計業務 委託【金室町地内】	7,707,000 【7,140,000】	92.64%	榑大川一級建築士 事務所	教育施設課 ☎25-5226
	7月21日 【11月30日】	花の木小学校第1校舎大規模改修工事 設計業務委託【上町地内】	8,662,000 【8,085,000】	93.45%	榑大川一級建築士 事務所	教育施設課 ☎25-5226
	7月21日 【9月30日】	森林管理道大血川線送水管布設工事 (1工区)【大滝字大血川地内】	9,534,000 【7,633,500】	80.07%	榑浅見設備工業	水道大滝・荒川事務所 ☎54-2397
	7月21日 【3月12日】	配・給水管漏水調査業務委託 【市(中央・大野原地区)】	9,597,000 【8,925,000】	93.00%	地中エンジニアリ ング(株)	工務課 ☎25-5222
	7月21日 【11月30日】	田中橋橋りょう架替工事設計業務委託 【栃谷地内】	11,970,000 【10,500,000】	87.72%	開発虎ノ門コンサル タント(株)	道路課 ☎25-5213
	7月21日 【2月15日】	尾田蔭242号線道路改築工事 【田村地内】	22,491,000 【18,057,900】	80.29%	荒川建設(株)	道路課 ☎25-5213
	7月21日 【3月24日】	釜の上地内配水管布設工事 【下吉田地内】	29,925,000 【24,045,000】	80.35%	秩父土建(株)	水道吉田事務所 ☎72-6085
	7月21日 【2月26日】	吉田幹線5号線道路改築工事 【下吉田地内】	39,690,000 【31,836,000】	80.21%	榑山口組	道路課 ☎25-5213
	7月27日 【9月30日】	吉田幹線1号線道路舗装工事 【下吉田地内】	5,972,400 【5,460,000】	91.42%	榑新井建設	吉田地域振興課 ☎72-6083
随意 契約	7月8日 【10月15日】	レイクビューハウス屋外トイレ新築工 事【大滝地内(滝沢園地)】	11,550,000 【11,529,000】	99.82%	榑黒沢工務店	教育施設課 ☎25-5226
	7月27日 【1月29日】	別所浄水場排水サイフォン・表洗ポン プ改修工事【別所地内】	23,927,400 【22,470,000】	93.91%	荏原エンジニアリ ングサービス(株)	浄水センター ☎23-6197

※印：一般競争入札、指名競争入札の場合は「落札率」、随意契約の場合は「契約率」を表します。

☎工事の内容…表中の工事担当課、契約関係…契約課 ☎25-5216

CHICHIBU ART FESTIVAL

ちちぶ芸術祭 2009



ちちぶ芸術祭
CHICHIBU ART FESTIVAL

9月~12月開催!

秩父の歴史・伝統文化・自然と調和する芸術文化の振興を目指して、市民の皆さんとともに、今年で4回目を迎える「ちちぶ芸術祭」を開催します。

今年は60ものイベントが参加し、市民手づくりのさまざまな芸術文化事業が繰り広げられます。イベントに関する詳しい内容は、市ホームページやふるさと創造課、吉田・大滝・荒川総合支所で配布するプログラムをご覧ください。

秋のひとときを素晴らしい芸術文化で楽しみませんか。

☎秩父芸術祭実行委員会事務局(ふるさと創造課) ☎22-2823



募集期間 9月10日(木)～11月10日(火)
展示期間 11月20日(金)～平成22年1月11日(月・祝)(予定)
※応募作品は、秩父芸術祭実行委員会に帰属します。なお、使用するイルミネーションは「防滴LED」に限定します。
☎秩父芸術祭実行委員会事務局 ☎22-2823

イルミネーション作品を ミューズパークに 飾ろう!

スポーツの森プールサイドに展示するイルミネーション作品を大募集! 応募者には、材料費5万円を限度として支給します。

ちちぶ夢創り倶楽部への入会をお待ちしています
～「ふるさと納税」で輝く秩父をあなたのふるさとに!～

◆今月の防災・防犯話し合いテーマ◆

「防災備蓄品を準備しておきましょう！」

9月は防災月間！災害はいつ、どこで発生するかわかりません。

これからは台風が多く発生する季節となり、また、最近では「ゲリラ豪雨」といって、突然、大雨が降ることもあります。

しっかりと備えをし、「突然起こる天災^{テンサイ}(13)」や「いざ(13)というとき」に「とっさ(13)に行動できるよう」にしておきましょう！

～ 毎月13日は“市民防災と防犯の日” ～

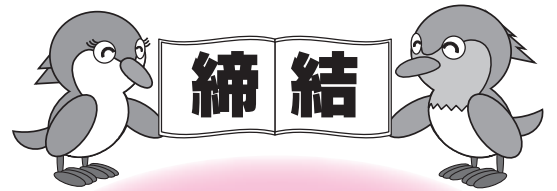
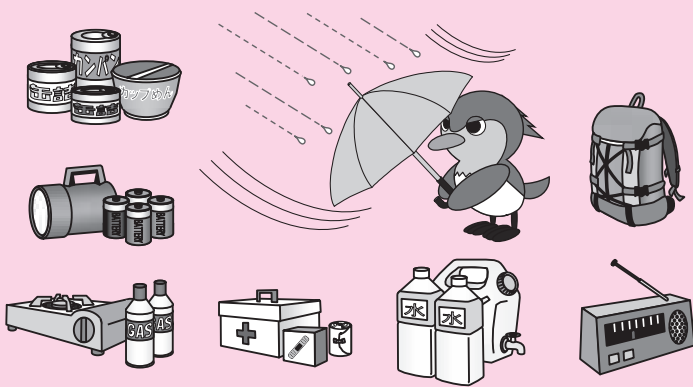

安心・安全のまちづくり

地域安全に関する協定

8月3日、新たに「駒井建設興業株式会社」と「株式会社新栄」が防犯活動への協力をいただけることになり、秩父市・秩父警察署・小鹿野警察署と協定を結びました。

今後は、これまでに協定を締結していたいただいた50団体の皆さんとともに、市内における防犯活動や交通安全の広報活動、子どもたちの安全確保、見守り活動などを「安心・安全パトロール」として実施していただきます。

関危機管理課 ☎22-2206

本町商栄会のお店

「知々夫ブランド館」

岡田ジャパンを応援しよう！

本町にある知々夫ブランド館では、ワールドカップに向けて行われるサッカー日本代表の試合が、大画面で観戦できます。

迫力あるサッカー観戦をどうぞお楽しみください。

予定

10月8日(木) 対香港戦

10月10日(土) 対スコットランド戦

10月14日(水) 対トーゴ戦

参加費 無料(飲食は別途)

ところ 旧本町街かどギャラリー

(本町2-17)

通常営業内容

営業時間 午前11時～午後5時

イベントにより変更があります。

定休日 水曜日

営業内容 喫茶・軽食等

☆コーヒーマスター・紅茶250円、ロールケーキ・水ようかんセット300円などいろいろあります。ご来館いただき、ゆっくりお過ごしください。

◇展示即売会の会場や宴会も承ります。

がんばる商店街！



上野町周辺マップ完成記念
第2回お楽しみ抽選会を実施します

上野町商進会では、加盟店をご利用いただいた方を対象として、9月に第2回目のお楽しみ抽選会を実施します。ぜひご参加ください。

※詳しくは、左記まで問い合わせにて
上野町商進会 ☎24-4525

予告
秩父まるごとパウトレット

お客様感謝セール！

とき 9月下旬(予定)

☆日ごろの感謝を込めて、サービスセールを実施予定！

※詳しくは、9月中旬の新聞折込(予定)にて！





新田 圭乃杏 ちゃん
「海って広いねえ!」
(大野原)



鈴木 黎 くん
「バナナとごはん
だいすきだよ!」
(太田)



杉田ももか ちゃん
「おさんぽ大好き♡」
(蒔田)

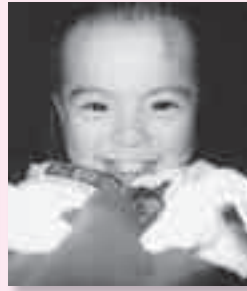

小泉 尊琉 くん
「にっこりポーズ☆」
(下影森)



応募方法

1～1歳半程度のお子さんの写真を同封し、住所・保護者の方とお子さんの名前・電話番号・生年月日とコメントを明記のうえ、市役所広報広聴課（〒368-8686 熊木町8-15）までお送りください。抽選に漏れた方も、2歳になる月までは翌月の抽選に繰り入れ、再抽選しています。なお、市のホームページで公開している「市報ちちぶ」にも同様に掲載します。

市民文芸

俳句

老鶯の声 暖れるまで 鳴くつもり
見られてる時の たじろぎ なめくじら
凡鐘の余韻に ひそむ 蟻地獄
里道を 天狗の跳ねる 夏祭
葉の先の流れに 揺らぐ川とんぼ
盆踊り 今宵は みんな 阿呆になり
踊り唄や がて 静もり 峡 更ける
リハビりに ぬり絵の 紫陽花 咲かせけり
農継ぎし 妹の 背き びし 半夏生
無造作に 蔓を 伸ばす や 牽牛花

大野ひろ志 選

（評）自然界の生物は、それぞれ遺伝子情報に基づき、成長を重ねていますが、それを美しいとか珍しいとか驚きなどと感じるのは、人間にだけ許された情感といえるでしょう。そこに詩が生まれるというわけですが、夏の鶯の真剣な声、なめくじの動作、蟻地獄の住処、アサガオの蔓の伸びざまなど、作者の感じたことばで美事に表現しています。さて、10月4日（日）、福祉女性会館において、市俳連俳句大会が開催されます。当日は二句出句です。ご参加ください。

短歌

夕立ちに友の家から送られし孫を傘から傘へ引き取る
ほろ酔いの息子の 仕草亡夫に 似て 帰省せし 夜の 手拍子に 泣く
ご先祖に 「初生りです」と 言葉 かけ 曲りし 胡瓜 二本 供える
早朝に 杖を たよりの 媪 行く グラウンド ゴルフ へ 一足 先に と
父が くれし 拾円 札で 伏す 母に 餅菓子 ひとつ 買 いし 日 偲ぶ
羽広げ 八羽の 雛を見守り つつ 雉子の 親子が 農道 過る
ちちは はの 墓前に 香たき 語りか く 垂るる 頭に 降る 蝉時雨
梅雨 晴れの 日差しを 受けて 乾きたる 体 操服は 陽の 香い っぱい
ハグすれば 孫の 体は 丸みおび 乙女の 香りほのかに まとう
青葉 闇通り ぬければ 蝸の 声の にぎわし 梅雨 明けの 夕

新井 悦子 選

吉田久長 関 憲治
阿保町 友田ミサヲ
上吉田 中野 兼子
太田 永田 友
相生町 高野セツ子
下吉田 小林みち子
番場町 小泉富美子
大野原 坂本 公平
下影森 畠山 時子
三峰 千島サマ井

※短歌、俳句の応募は毎月末までに、〒368-8686 熊木町8-15 市役所広報広聴課へ、必ず官製はがきでお送りください。（9月末締切り分→11月号に掲載）1通に2首または2句までで、1人1通のみとします。
投稿の際、住所・氏名は、作品の左側に書いてください。
なお、市のホームページで公開している「市報ちちぶ」にも同様に掲載します。
お知らせ 市民文芸または選者へのご意見・ご感想等は、市役所広報広聴課あてにお送りください。

図書館だより

秩父図書館
(午前10時～午後6時)
上町3-6-27
☎22-0943

秩父図書館吉田分館
(午前9時～午後5時)
下吉田6569-1
☎77-1100

荒川図書館
(午前9時～午後5時)
荒川日野66-2
☎54-1034

秩父図書館大滝分館
(午前9時～午後5時)
大滝945
☎55-0033

9・10月の休館日

秩父 吉田
大滝 荒川

日	月	火	水	木	金	土
9/6	7 秩父 大	8 秩父	9 秩父	10 秩父	11	12 大
13	14 秩父 大	15	16	17	18	19 大
20	21 秩父 大	22 秩父 大	23 秩父 大	24 秩父	25	26 大
27	28 秩父 大	29	30 秩父	10/1	2	3 大
4	5 秩父 大	6	7	8	9	10 大
11	12 秩父 大	13 秩父	14	15	16	17 大

臨時休館日のお知らせ

吉田分館では、10月11日(日)は龍勢祭のため臨時休館となります。

携帯電話の使用について

館内では携帯電話の電源を切るか、マナーモードにしてください。着信時は、館外でお話しくください。

ブックポスト利用について

カセット・ビデオテープ・DVD・CD等は破損するおそれがありますので、開館時に直接カウンターへお持ちください。

期限内に返却を!

書籍・CD等は、他の予約が入っていない場合、続けて借りることができませんので、期限内にご相談ください。なお、VHS・DVDの延長はできません。また、カセット・ビデオテープは巻き戻してからお持ちください。

転出・転居の際はご連絡を!

「図書館利用カード」をお持ちの方で、転出・転居などで住所、氏名、電話番号等が変わったときは、変更届を提出してください。

秩父図書館の催しもの

●絵本相談日

と き 10月27日(火)

午前10時～正午

●おはなし会(約40分)

と き 9月12日(土)・26日(土)午後3時～、10月10日(土)午後2時～

※参加者は1階カウンターの横へお並びください。なお、10月以降は午後2時から実施します。

荒川図書館の催しもの

●ピヨピヨタイム(約30分)

と き 10月13日(火)午前11時～

●おはなし会(約30分)

と き 10月17日(土)

午後2時30分～

地域包括支援センターだより



介護予防で
いつまでもハツラツと

問 包括支援センター ☎22-2582

運動機能の低下は要介護状態を招く大きな原因です

年をとるとどうしても足腰が弱くなります。それに加え、運動しない生活を送っていると、筋力がどんどん低下し、「立つ」「座る」「歩く」などの基本的な日常生活の活動に支障が出てきます。下の基本チェックリストで運動機能の状態を調べてみましょう。

「運動機能」基本チェックリスト

1 階段を手すりや壁をつたわずに登っていますか?	●はい ★いいえ
2 イスに座った状態から何もつかまらずに立ち上がっていますか?	●はい ★いいえ
3 15分くらい続けて歩いていますか?	●はい ★いいえ
4 この1年間に転んだことがありますか?	★はい ●いいえ
5 転倒に対する不安は大きいですか?	★はい ●いいえ

回答で★の数が3個以上の方は、運動機能が低下している可能性があります。

簡単にできる筋力アップ体操

★イスに座ってできる運動

●足首の曲げ伸ばし

1. イスに座って背中を伸ばし、片足を上げます。
2. 足首をできるだけ手前(身体の側)に曲げます。5秒ほど停止した後、今度は足底に向けてしっかり伸ばします。
3. これを5～10回繰り返します。(片方の足も同様に行います。)



★イスの後3に立つて行う運動

●片足横上げ

1. イスの背に軽く手をつけ、両足をそろえて立ちます。
2. 片足を横へ軽く上げ3～5秒静止し、ゆっくり降ろします。(左右10回繰り返します。)



9・10月の無料相談室

相談名	相談日	会場	相談員
法律	10月6日(火)・10月15日(木) 10時～15時	秩父市役所 (3階相談室)	弁護士
	10月20日(火) 10時～15時	吉田総合支所 (振興会館)	
※電話で予約が必要です。 9月24日(木) 午前9時から電話予約受付 各日先着10人			
人権	毎月第2・4水曜	秩父市役所 (3階相談室)	人権擁護委員
	10月21日(木)	吉田総合支所 (振興会館)	
	9月16日(木)	荒川総合支所	
行政	9月28日(月) 10月19日(月)	秩父市役所 (3階相談室)	行政相談委員
	10月5日(月)	吉田総合支所 (振興会館)	
	9月28日(月) 10月26日(月)	大滝総合支所	
	9月14日(月) 10月19日(月)	荒川総合支所	
	10月19日(月)	荒川総合支所	
市民	毎週木曜 13時～16時	秩父市役所 (3階相談室)	市民相談員
消費生活 (多重債務)	毎週月・水・金曜 9時～16時	秩父市役所 (3階相談室)	消費生活相談員
行政手続	10月13日(火) 13時～15時	秩父市役所 (3階相談室)	行政書士
登記	9月16日(火)・10月21日(木) 13時～15時	秩父市役所 (3階相談室)	司法書士 土地家屋調査士
税務	10月5日(月) 10時～15時	秩父市役所 (3階相談室)	税理士
土地建物	9月15日(火)・10月20日(火) 10時～15時	秩父市役所 (3階相談室)	宅地建物取引主任者
暴力について	9月24日(木)・10月22日(木) 10時～15時	秩父市役所 (3階相談室)	秩父警察署担当相談員
女性	9月29日(火)・10月27日(火) 13時～15時	秩父市役所 (3階相談室)	市民生活課担当職員
年金	10月9日(金) 13時～15時	秩父市役所 (3階相談室)	社会保険労務士
公証	毎月第2・4火曜 ※9月は29日(火) 9時30分～12時	秩父市役所 (3階相談室)	公証人
上記相談に関する問い合わせ 市民生活課 ☎25-5200			

※相談日が祝日の場合はお休みとなります。

相談名	相談日	問い合わせ
子育て	月～金曜 9時～16時	秩父市子育て支援センター ☎22-7282 ☎22-7283 吉田子育て支援センター ☎77-1145 ☎77-1148
子どもについての心配ごと	月～金曜 8時30分～17時15分	家庭児童相談室(社会福祉課) ☎25-5204
DVについて	月～金曜 8時30分～17時15分	社会福祉課 ☎25-5204 ※吉田・大滝・荒川総合支所市民福祉課でも実施
身体・知的障がい児(者)について	月～金曜 9時～18時 土曜 9時～16時	フレンドリー ☎22-7785 ☎22-7055 (身体障がい) ☎22-7045 ☎21-6705 (知的障がい)
精神障がい者について	月～金曜 9時～17時	生活支援センター「アクセス」 ☎24-1025 ☎24-1026
障がい者の就労・生活	月～金曜 9時～18時	秩父障がい者就労支援センター「キャップ」 ☎☎22-2870
いじめ・不登校等	ひまわり教室 月～金曜 9時～17時 やまなみ教室 月・水・金曜 9時～12時	ひまわり教室 ☎22-2228 やまなみ教室 ☎72-2030
人権	月～金曜 8時30分～17時15分 人権擁護委員による相談 火曜(第5週を除く) 9時～16時	さいたま地方法務局 秩父支局 ☎22-0827
内職	月～金曜 9時～16時	ちちぶパートバンク ☎24-5222 工業振興課 ☎22-3428
職業	ちちぶパートバンク 月～金曜 9時～17時 吉田総合支所 月曜 9時～16時30分	商業振興課 ☎25-5208 (相談: 埼玉県信用保証協会)
中小企業者向けよろず金融	10/7(木) 13時～16時30分 ※前々日まで に要予約 会場 伝承館5階第2会議室	商業振興課 ☎25-5208 (相談: 埼玉県信用保証協会)
結婚	いきがいセンター 10/10(土) 13時～16時 ※要予約 (先着8人)	秩父市社会福祉協議会 ☎22-1514
心配ごと	福祉女性会館 9/24(木) 13時～16時	

※「労働相談・メンタルヘルス相談」については15ページをご覧ください。

10月1日(木)から

国民健康保険 被保険者証を更新

現在の国民健康保険の保険証は、9月末で無効となり、10月1日から茶色の新保険証(有効期限:平成22年9月30日)に切り替わります。新保険証は、9月下旬に郵送します。

なお、下記に該当する方は、保険証の有効期限が異なりますので、切り替え時に新しい保険証を郵送します。

・退職者医療制度の加入者(65歳になる方とその被扶養者)

※75歳になる方は、誕生日に後期高齢者医療保険証に切り替わります。

☎保険年金課 ☎22-2211
(内線1131・1132)

**国民年金推進員が
各家庭を訪問してきます**

国民年金推進員は、国民年金保険料のご案内や学生納付特例、申請免除制度等の届出勧奨を、平日の他、休日・夜間も行っています。**保険料の詐欺にご注意!**

推進員は身分証明書を携帯し訪問しますので、確認するか、少しでも不審な場合はご連絡ください。**納め忘れにお気をつけください**

保険料の納め忘れがあると、将来、老齢基礎年金の受給額に影響する場合や、思わぬ事故や病気の

国民年金課国民年金担当
☎22-2211(内線1135)

吉田・大滝・荒川総合支所市民福祉課
吉田 ☎72-16082
大滝 ☎55-10863
荒川 ☎54-12395

国民年金課国民年金担当
☎22-2211(内線1135)

「ねんきん定期便」または直接社会保険事務所でご確認ください。

国民年金課国民年金担当
☎22-2211(内線1135)

国民年金 だより

国民年金納付記録の確認は

市報ちちぶ平成19年7月号でお知らせした、市が保管する国民年金被保険者名簿(旧紙台帳)の写しの交付については、社会保険庁による年金記録の電子画像データ検索システム整備のための名簿移行にとまどない、終了しました。

今後は、社会保険庁が送付する「ねんきん定期便」または直接社会保険事務所でご確認ください。

国民年金課国民年金担当
☎27-16561

国民年金課国民年金担当
☎27-16561

国民年金課国民年金担当
☎27-16561

担当部署が不明の場合や「緊急」の場合は、「すぐやる担当」へご連絡を!
おきがるコール ☎26-1133 (専用電話)

お知らせ

のページ

HP：ホームページを参照

1 三峯神領民家裁判の経過

7月22日の三峯神領民家裁判一審判決で、原告の請求が棄却（市側の勝訴）されました。原告側は判決を不服として控訴しています。

問 総務課 ☎ 22-2251

2 「空き店舗」を利用して開業してみませんか？

中心市街地内の空き店舗を利用した開業に、補助金を支給します。

対象

- ① 店舗所有者と同一世帯でない方
- ② 2年以上継続して営業できる方
- ③ 小売、飲食を主とする業種（風営法規制業種は除く）を営む方
- ④ 昼間の営業ができる方
- ⑤ 建物の1階で営業活動を行う方
- ⑥ 市税を滞納していない方

補助内容

出店時にかかる改装工事費の3分の1を補助（限度額30万円）

※ 問い合わせまたはHPにて

問 商業振興課 ☎ 25-5208

3

不用品のリサイクルコーナー

本コーナーは10月末日をもって終了します。現在ご登録いただいている品物のみ、斡旋（あつせん）を行います。新規の登録は受け付けていませんのでご了承ください。

お譲りします！

小児用玩具、旅行用バッグ（キャリア、ポストン）、エプソンカラーインクカートリッジ（IC5 CLO2）、座イス、学習机、犬小屋、ベビーカー（A型）、本棚、チャイルドシート

お譲りください！

チャイルドシート、剣道防具一式（低学年用）、足踏みミシン、トマトの雨よけハウス、ベビーベッド、子ども用ブランコ（外用）、学習机用イス、車イス

受け渡しについて

※ 無料譲渡、市内在住の方に限ります。希望者の方は、電話で下記までご連絡ください。また、登録期間中に「譲れなくなった」または「譲り受ける必要がなくなった」という場合は必ずご連絡ください。

申・問 市民生活課 ☎ 25-5200

4

特別徴収の介護保険料通知書を送付

特別徴収（年金から差し引かれる方）の、平成21年度の介護保険料額が決定しましたので、該当する皆さんへ9月下旬に通知書を送付します。なお、65歳以上の方の介護保険料は、市報ちちぶ4月号27ページでご確認ください。

介護認定は申請が必要です

本人または家族等が、介護保険被保険者証、届出者認印（代理申請の場合）を持参し、左記の各窓口にて申請をしてください。

問 高齢者介護課 ☎ 25-5205

吉田・大滝・荒川総合支所市民福祉課

吉田 ☎ 72-6082

大滝 ☎ 55-0865

荒川 ☎ 54-2116

5

新小学1年生の健康診断を実施

平成22年4月に小学校へ入学するお子さんを対象とした健康診断を10～11月に実施します。後日郵送される通知を確認し、保護者付き添いのうえ、該当日に入学予定校へお越しください。

対象 平成15年4月2日～16年4月1日に生まれたお子さん

問 保健給食課 ☎ 22-2443

6

旧秩父駅舎を無料休憩所として開館

とき 9月18日（金）～29日（火）

午前9時～午後5時

ところ やすらぎの丘聖地公園内

※ 秩父鉄道関係資料展示中！

問 文化財保護課 ☎ 22-2481

広告

広告

7 離職者の市県民税・国民健康保険税を減免

長期の疾病、失業、廃業、事業不振などの理由により生活が著しく困窮した世帯（生活保護制度における最低生活費以下の世帯）で、徴収猶予、納期限の延長等を適用しても納付が困難な場合は、申請により減免を受けられます。

●課税課 ☎ 2212211

・市県民税（内線1271）
・国民健康保険税（内線1276）

8 戦没者追悼式 4地区合同開催

とき 9月30日(水)午前10時30分
ところ 市民会館ホール

※遺族会未加入で案内状が届かない方も当日ご参列いただけます。

●社会福祉課 ☎ 2515204

吉田・大滝・荒川総合支所市民福祉課

吉田 ☎ 7216082

大滝 ☎ 5510865

荒川 ☎ 5412116

遺族会事務局 ☎ 2211514

9 定額給付金 申請受付は終了します！

定額給付金は、申請期限の9月16日(水)までに申請のない場合は、辞退とみなされ、給付ができません。また申請をされていない方は、至急手続きをしてください。

●定額給付金室 ☎ 2515229

10 母子家庭自立支援 給付金制度を改正

●母子家庭高等技能訓練促進費
一定の国家資格を取得するため、養成機関で修業する必要がある場合に訓練促進費を支給します。

対象 左記にすべて該当する方
・市内在住で児童扶養手当支給対象水準の母子世帯であること

・養成機関で2年以上修業し、対象資格の取得が見込まれること
・仕事または育児と修業の両立が困難であること

資格 看護師、介護福祉士、保育士、理学療法士、作業療法士等

※平成20年度の入学者から、入学支援修了一時金も支給します。

●高等技能訓練促進費

・非課税世帯月額 14万1千円

・課税世帯月額 7万5百円

※9月1日〜平成24年3月31日に修業の方は、申請した月から全期間分を支給します。

●入学支援修了一時金(卒業後支給)

・非課税世帯 5万円

・課税世帯 2万5千円

●社会福祉課 ☎ 2515204

11 個人情報保護に配慮 住民基本台帳閲覧制度

住民基本台帳の閲覧は、国や地方公共団体が法令に基づき実施する場合や、調査研究などの公益性・公益性が高い場合に限られています。

閲覧事項の利用目的や管理の方法を厳格に審査するほか、目的外の利用や第三者への提供は禁止されており、罰則も設けられています。閲覧状況等は、市HPをご覧ください。

12 緊急・雇用労働相談

とき 9月27日(日)

受付 午前9時〜午後4時

ところ 工業振興課(伝承館5階)

※平日は緊急雇用相談窓口を開設！

●工業振興課 ☎ 2213428

●埼玉県解雇等緊急労働相談会

とき 9月26日(土)

午前10時〜午後4時

ところ 大宮ソニックシティビル

●県労働相談センター ☎ 048183014522

各機関の労働相談・メンタルヘルス相談

機関名・問い合わせ	相談日
労働相談センター さいたま市浦和区高砂 3-15-1 県庁第二庁舎1階 ☎048-830-4522	電話相談：月～土曜、午前9時～午後5時（火・木曜は午後8時まで） 産業カウンセラーによるメンタルヘルス相談：毎週水曜、午後1時30分～4時30分（要予約）
秩父地域振興センター 秩父市東町29-20 ☎24-1110	面接相談：月～金曜、午前8時30分～午後5時15分 弁護士による面接相談：第3木曜、午後2時～4時（いずれも要予約）
北部地域振興センター 熊谷市末広3-9-1 ☎048-524-1110	産業カウンセラーによるメンタルヘルス相談：毎月第3木曜：午後1時30分～4時30分（要予約）

広告

募集

13 市報ちちぶ1月号 カラー表紙写真募集

市内で撮影した風景や行事、人物など、元日号にふさわしいカラー写真をお待ちしています。

応募資格 市内在住、在勤、在学の方
サイズ キャビネまたは2L(デジタルの場合は600万画素以上)
構図 現行の市報の表紙に被写体が収まる形で撮影されたもの

応募期間 9月14日(月)～11月13日(金)
※選考結果は応募者に通知します。
※応募方法や注意点等詳しくは、市HPをご覧ください。か☎にて
問合せ 広報広聴課 ☎22-2505

14 今年は秩父市で開催！ 第52回 東北美術展作品募集

とき 11月20日(金)～23日(月・祝)
午前9時～午後5時(最終日は午後3時まで)

ところ 文化体育センター
種目 絵画・書・写真・彫刻・工芸
出品資格 県北の各市町村に在住、在勤、在学(高校生以上)の方

出品料 1点につき3,000円
申込 11月15日(日)午前9時～午後4時
に出品料を添えて作品を搬入
問合せ 生涯学習課 ☎23-2294

15 第32回フリーマーケット 出店者募集!

とき 11月1日(日)午前10時～午後3時(雨天の際は11月3日(火・祝))
ところ ミュースパークスポーツの森プールサイド

出店料 一般 2,500円
食品取扱者5,000円
※出店者は郡市内在住者限定です。
受付時に免許証等で確認します。
募集期間 9月14日(月)～10月23日(金)
(先着120店舗)

申込 申込用紙は生活衛生課、有隣興業(株)窓口または市HPにて
●直接・FAXによる申込みは有隣興業(株)サービス事業部(フリーマーケット実行委員会事務局)
☎22-1349 FAX22-5764
●直接窓口での申込みは市役所生活衛生課 ☎25-5202

16 特定公共賃貸住宅(中村町) 空家入居者募集

住宅名 井ノ尻住宅B棟(9戸)
間取り 3LDK(平成15年築)
家賃 収入に応じて設定(63,600円～85,000円)

駐車場 1戸1台3,000円
申込者の資格
・市税を滞納していないこと
・現に同居し、または同居しようとする親族があること
※その他、収入月額の制限等がありますのでご確認ください。

申 建築住宅課 ☎25-5214
吉田・大滝・荒川総合支所地域振興課
吉田 ☎72-6083
大滝 ☎55-0861
荒川 ☎54-2114

教室・講座

17 文化体育センターの教室

●キックボクササイズ教室
とき 10月7日～11月11日の水曜日、午後7時～9時(全6回)
定員 40人(先着順)
申込開始 9月23日(水・祝)

●バランスボール教室
とき 10月8日～11月12日の木曜日、午前10時～正午(全6回)
定員 30人(先着順)
申込開始 9月17日(木)

申 参加費(各2,000円)を添えて左記へ(午前9時～午後5時、9月23日(水・祝)は午後9時まで)
問合せ 文化体育センター ☎24-4004

18 秩父地区労働学院を開校

とき 10月8日から29日までの毎週木曜日(全4回) 午後6時30分～8時30分(参加無料)

ところ 地方庁舎3階大会議室
内容 労働法の基礎や判例
申 秩父地区地域振興センター
☎24-1110

19 介護福祉士 受験準備講習(医療系)

とき 11月16日(月)・17日(火)・19日(木)・20日(金) 午後6時～9時
定員 30人

※定員を超えた場合は抽選
参加費 4,100円(テキスト代他)
申込期間 10月1日(木)～10日(土)
申 往復はがきか当校HPにて申込み
熊谷高等技術専門学校秩父分校
〒368-0035 上町3-21-7
☎22-1948

20 月曜卓球クラブ 新規開設

とき 毎週月曜日、午後7時～9時(初日は10月5日、全22回)
ところ 歴史文化伝承館多目的室
講師 引間紀夫先生
募集人数 30人

参加費 半年3,000円
申 9月30日(水)までに電話で勤労青少年ホーム(☎22-0420)へ

21 青年生花教室 追加募集

とき 原則毎週金曜日、午後6時30分～8時30分(12月25日まで)
ところ 歴史文化伝承館和室
講師 関根千代子先生
募集人数 17人

参加費 3,000円(花代別)
申 参加費を添えて勤労青少年ホーム(☎22-0420)まで

22 英会話クラブ(夜)追加募集

とき 原則毎週金曜日、午後6時30分〜8時30分
ところ 歴史文化伝承館研修室2・3
講師 増井まゆみ氏
募集人数 10人
参加費 3か月ごと3,000円
申込 参加費を添えて中央公民館(☎22-0420)まで

23 水墨画クラブ(昼)新規開設

とき 原則第1・第3水曜日、午後1時30分〜3時30分(初日は10月7日、全11回)
ところ 歴史文化伝承館美術室
講師 加藤正雄先生
募集人数 23人(多数の場合抽選)
参加費 月1,000円
申込 9月30日(水)までに電話で中央公民館(☎22-0420)へ

24 郷土料理教室

とき 10月から平成22年2月までの毎月第3木曜日、午前9時〜正午(全5回)
ところ 吉田保健センター
定員 20人(抽選あり)
講師 吉田ふるさとの技術伝承推進協議会
内容 田舎寿司、けんちん汁等
対象 一般
参加費 1回500円程度
申込 9月30日(水)までに電話等で吉田公民館(☎77-1100)へ



25 荒川公民館の催し

●草木染め教室(スカートの作成)
とき 10月2日(金) 午前9時〜正午

ところ 荒川農村環境改善センター
参加費 1,000円(材料費)
申込開始 9月15日(火)から(先着順)

●水餃子作り教室
とき 10月5日(月)・7日(水)午後1時30分〜3時30分

ところ 荒川農村環境改善センター
材料費 400円
申込期限 9月24日(木)まで(定員を大幅に超えた場合は抽選)

定員 各教室ともに16人
和銅遺跡見学会

とき 10月16日(金)午後1時15分
和銅黒谷駅集合 3時ごろ解散
申込期限 9月25日(金)まで
申込 荒川公民館 ☎54-1058

●和銅遺跡見学会

とき 9月27日(日)午前11時30分
開場、正午開演

ところ 歴史文化伝承館ホール
内容 「夢追い酒」「君こそわが命」「ふりむけばヨコハマ」「駅馬車」など(入場無料)
申込 関琴勝流大正琴 塩谷 ☎23-0034

26 琴勝流大正琴 秋の演奏会

とき 10月16日(金)午後1時15分
和銅黒谷駅集合 3時ごろ解散
申込期限 9月25日(金)まで
申込 荒川公民館 ☎54-1058

27

心に残る永遠のPOPS
サーカスアコースティックコンサート



とき 11月22日(日)午後4時開場、4時30分開演
ところ ミューズパーク音楽堂
入場料 5,000円(全席指定)
チケット 9月17日(木)午前10時、電話予約は午後2時(窓口にて完売した場合は、お受けできません。また、先行販売にてお取り引きのなかったチケットの販売となります。)

券売所 左記および矢尾百貨店、秩父楽器サービスにて
申込 秩父開発機構 ☎23-1002

28 市民ミュージカル公演

とき 10月31日(土)午後7時開演、11月1日(日)午後1時、午後5時開演
ところ 歴史文化伝承館ホール
チケット 2,000円(左記で販売)
申込 秩父芸術祭実行委員会事務局(ふるさと創造課) ☎22-2823

29 第17回 親子土曜映画会

とき 10月3日(土)午後1時開場、1時30分上映(入場無料)
ところ 市民会館ホール
上映作品 「マダガスカル2」
チケット 9月17日(木)から整理券を各公民館で配布。(定員数になり次第締切)なお、休日・夜間は、中央公民館で配布(午後9時まで)
申込 ※乗り合わせでの来場にご協力をお願いします
申込 生涯学習課 ☎23-2294

30 芸術文化会館での催し

とき	内容	会場
10月7日(水)〜12日(月・祝)	≪第3回 千舟刻字展≫ 最終日は正午まで	展示室1 (入場無料)
第4水曜日 午前10時〜午後5時	福田久美子『押し花教室』 午前の部：午前10時〜正午 午後の部：午後1時30分〜5時	会議室3
毎週金曜日 午前9時30分〜正午	赤岩智恵子『視線の果て絵画教室』 ※生徒募集中	
毎月第2・4土曜日 午前9時〜午後5時	ミル・フルNora 河野妙子『押し花教室』 (途中昼休みあり)	
毎週日曜日 午後3時〜5時	赤岩智恵子『こども絵画教室』 ※生徒募集中(対象：幼児・小中学生)	

休館日 月曜日(祝日にあたる場合はその翌日)
開館時間 午前9時〜午後5時

≪各種作品展などに芸術文化会館をご利用ください≫

芸術文化会館では、皆さんの作品発表の場として展示室の貸出し、作品制作の活動の場として会議室の貸出しを有料で行っています。個展、仲間展など各種作品展会場として、ぜひご利用ください。

申込 芸術文化会館 ☎22-2406

**31 彩の国ふるさと秩父まつり
第80回 いともまつり**



とき 10月17日(土)・18日(日)午前10時～午後4時
ところ ミューズパーク(西武秩父駅、秩父駅から無料バスを運行します。)

内容 郷土芸能の上演、特産品、土産品の展示即売、農産物の販売、山村食文化の体験試食
開彩の国ふるさと秩父まつり実行委員会事務局 ☎23-22242

32 社団化20周年記念講演会

とき 10月16日(金)午後5時30分
開場、6時開演(参加無料)
ところ 市民会館ホール
内容 櫻井よしこ氏(元ニュースキャスター、現ジャーナリスト)の講演「今、日本が直面する内外の課題」
申・**関** 9月30日(水)までに秩父法人会(☎25-1922)へ

33 秋の薬用植物に親しむ会

とき 10月4日(日)午前9時50分～午後2時(雨天決行)
ところ ミューズパーク薬用植物園
内容 薬用植物の説明・講演会
参加費 無料(申込み不要)
関 秩父郡市薬剤師会 ☎23-8592

**34 ミューズパークに
みんなで樹を植えよう**



とき 9月26日(土)午前10時
プール駐車
場集合(午後2時)
募集人数 50人

申込期限 9月20日(日)まで
申 秩父の環境を考える会 黒澤 ☎54-1518
35 生涯学習まちづくり講演会
とき 9月27日(日)午後1時30分～3時30分
ところ 荒川公民館
講師 福留 強氏(聖徳大学生涯学習研究所 所長)
テーマ 「生涯学習でまちが変わる」市民が主役のまちづくり現場から」
関 生涯学習課 ☎23-22294

36 こころだて「ちねぶん」

とき 10月3日(土)・10日(日)・31日(土)午前11時～11時40分(全3回)
ところ 原谷公民館1階和室
対象 0～3歳児と保護者
内容 語りきかせ歌や読みみかせを通じて親子の絆を育てます。
申込期限 10月2日(金)まで
申 いわさくら新井 ☎24-4716

37 つどいの広場「はぴー」

とき 毎週月・水・金曜日
午前10時～午後3時
ところ ちちぶ幼稚園
対象 0～3歳のお子さんと保護者の方(参加無料)
※9月11日(金)・21日(月・祝)・23日(水・祝)はお休みです。
内容 園庭開放、子育て相談等実施! 子育てのコミュニケーションの場としてご利用ください。
関 ちちぶ幼稚園 ☎22-1385
<http://blog.livedoor.jp/pohappycafe/>
(スタッフによるブログ)

**38 中村・宮地児童館
合同運動会**

保育所(園)・幼稚園入園前の幼児と保護者の方も参加できます。
とき 10月22日(木)午前10時～正午
ところ 文化体育センター
申込期間 9月28日(月)～10月9日(金)
費用 50円(傷害保険料)
申 中村児童館 ☎22-0713
宮地児童館 ☎24-1700

39 親学講演会

とき 9月16日(水)
午後6時30分～8時30分
ところ 市民会館3階
定員 150人
内容 高橋史朗氏(明星大学教授)講演「親が育てば子どもは育つ」
関 秩父経済同友会 ☎22-0573

**40 健康生活支援講習会
(高齢者生活支援)**

とき 11月21日(土)午前9時30分～午後3時30分
ところ 福祉女性会館
内容 高齢者の介護支援に役立つ基礎的知識と技術を学びます。
対象 満15歳以上の方
定員 30人
参加費 600円(教材費他)
関 社会福祉課 ☎25-5204

41 第29回であいの広場

とき 10月4日(日)午前10時～午後2時30分(雨天決行)
ところ 羊山公園(緑と太陽の丘)
内容 各種団体の催しもの、模擬店、カラオケ大会等
※当日は、市役所から会場まで30分間隔で送迎バスを運行します。
関 秩父市社会福祉協議会 ☎22-1514

**42 いつまでも若々しくパワフルに
憩いの家いきいき教室**

とき 10月16日(金)午後1時30分～3時30分
ところ 高齢者憩いの家集會室
内容 心に安らぎを「座禅をしてみませんか」
定員 30人(先着順)
申込開始 9月17日(木)
申・**関** 高齢者憩いの家(中村児童館) ☎22-0713

休日 急患当番医 (藤岡局0274)

9月13日	医師会休日診療所 (内・小) 横田内科・呼吸器科クリニック (内・呼) 皆野病院 藤岡こどもクリニック (小・内・皮)	熊木町 小鹿野町 皆野町 藤岡市小林	☎23-8561 ☎72-7447 ☎62-6300 ☎24-0024
9月20日	医師会休日診療所 (内・小) 水野医院 (内) 小鹿野中央病院 篠塚病院	熊木町 山田 小鹿野町 藤岡市篠塚	☎23-8561 ☎22-3315 ☎75-2332 ☎23-9261
9月21日	医師会休日診療所 (内・小) 松本クリニック (内) 皆野病院 光病院	熊木町 日野田町 皆野町 藤岡市本郷	☎23-8561 ☎22-3000 ☎62-6300 ☎24-1234
9月22日	医師会休日診療所 (内・小) 岩田産婦人科医院 (産・婦・内) 秩父市立病院 鬼石病院	熊木町 番場町 桜木町 藤岡市鬼石	☎23-8561 ☎24-1336 ☎23-0611 ☎52-3121
9月23日	医師会休日診療所 (内・小) 健生堂医院 (外・内) 秩父病院 くすの木病院	熊木町 東町 宮側町 藤岡市旭町	☎23-8561 ☎22-0270 ☎22-3022 ☎24-3111
9月27日	医師会休日診療所 (内・小) 伊古田小児科医院 (小) 秩父病院 星野医院	熊木町 皆野町 宮側町 藤岡市藤岡	☎23-8561 ☎62-4585 ☎22-3022 ☎22-0116
10月4日	医師会休日診療所 (内・小) 片田医院 (外・内) 皆野病院 篠塚病院	熊木町 下影森 皆野町 藤岡市篠塚	☎23-8561 ☎22-1801 ☎62-6300 ☎23-9261
10月11日	医師会休日診療所 (内・小) 石塚内科胃腸科医院 (内・胃) 秩父市立病院 光病院	熊木町 下影森 桜木町 藤岡市本郷	☎23-8561 ☎24-5010 ☎23-0611 ☎24-1234
10月12日	医師会休日診療所 (内・小) 本間医院 (内・小リウマチ) 皆野病院 鬼石病院	熊木町 小鹿野町 皆野町 藤岡市鬼石	☎23-8561 ☎75-0020 ☎62-6300 ☎52-3121

※医師会休日診療所の診療時間は、午前10時から午後5時までです。
※休日診療所以外の診療時間は、午前9時から午後6時までです。
その後はお電話ください。(藤岡市を除く)
※詳しくは、秩父市医師会または藤岡多野医師会のホームページで確認できます。

平日夜間小児初期救急

曜日	医療機関名	電話
月曜	あらいクリニック	☎25-2711
火曜	秩父市立病院	☎23-0611
水曜	秩父病院	☎22-3022
木曜	小鹿野中央病院	☎75-2332
金曜	秩父市立病院	☎23-0611

受付時間 午後7時30分～午後10時(祝日は行いません)。
※電話で確認してから受診してください。

埼玉県小児救急電話相談

電話番号 #8000 (シャープ8000番)
相談時間 ○月～土曜：午後7時～午後11時
○日曜・祝日・年末年始：午前9時～午後11時

43 串人形ふれあい体験教室
とき 10月3日(土)
午前9時30分～11時
ところ 荒川公民館ホール
対象 小学校高学年～一般
募集人数 15人程度(参加無料)
申込期限 9月30日(水)までに☎にて
●串人形座と荒川中学校生徒徒の制作した人形を展示(入場無料)
とき 10月3日(土)～11月1日(日)
ところ 荒川歴史民俗資料館
間 荒川歴史民俗資料館
☎54-11058

44 サツマイモ掘り体験
とき 10月11日(日)午前10時～正午
参加費 1,000円
定員 20人(抽選)
45 化石から古代を探る
とき 10月24日(土)午前10時～25日(日)午後2時(1泊2日)
参加費 小中学生3,700円程度、大人4,200円程度
定員 50人(小学生以上)
申込期限 9月24日(木)までに往復はがき(事業名・〒住所・氏名・年齢・性別・☎を明記)か☎にて
間 長瀨げんきプラザ 〒369-1312 長瀨町井戸367
☎66-10177

46 チャレンジキャンプ
とき 10月10日(土)～12日(月・祝)
対象 小学5年生～中学3年生
内容 野外炊事・野宿体験等
定員 40人
参加費 7,900円
申込期限 10月3日(土)まで
申込期間 青少年総合野外活動センター
☎24-11463
47 木鉢(こね鉢)作り
とき 9月26日(土)・27日(日)午前9時～午後4時(全2日)
参加費 11,000円
定員 10人(申込順)
申込期限 9月18日(金)まで
間 彩の国ふれあいの森管理事務所
☎56-10026

四季彩
秋の七草、皆さんはご存じですか？秋の七草は、遠い昔、山上憶良が万葉集に詠んだころから秋を彩る植物として広く親しまれています。春の七草は七草粥に使う材料として、意外となかなか覚えられませんが、そこでもちよつと変わった覚え方をご紹介します。皆さん、それぞれに工夫し、暗記されているようですが、五・七・五・七・七のリズムが覚えやすいようです。「ハギ・キキョウ、クズ・フジバカマ、オミナエシ、オバナ・ナデシコ、秋の七草」。ちなみにオバナとはすすきのことです。今年こそ秋の七草の名をマスターして、散策や観賞を楽しんでください。



※三種混合予防接種は接種間隔を必ず守って受けてください。秩父保健センター（集団）でも受けられます。

■ことばの相談 ※予約制・個別相談

日・場 10月9日(金) (吉田保健センター)、10月15日(木) (荒川保健センター)、10月23日(金) (秩父保健センター)

対 言葉の発達、発音などに心配のあるお子さんと保護者
申 電話で各保健センターへ

※午後実施予定。詳しい時間は予約時にお知らせします。

■言語リハビリ教室

日・場 9月14日(月)、10月15日(木) (秩父保健センター)、9月28日(月) (荒川保健センター)、9月29日(火) (吉田保健センター) 13:30~15:30

対 40歳以上で「話す」・「読む」・「書く」・「聴いて理解する」ことなどでお困りの方とその家族

申 詳しくは各保健センターへ

■個別健康教育

生活習慣改善にむけて個別にアドバイスを行います。

○糖尿病予防コース (秩父・大滝・荒川保健センター)

対 40~64歳の方で、血糖検査の値が正常よりやや高めめで気になる方 (糖尿病治療中の方は除きます。)

日 10月~平成22年3月の6か月間

○禁煙コース (吉田保健センターのみ)

対 40~74歳の方で、おおむね1日20本以上喫煙している方 (ただし禁煙の実行を希望している方)

日 10月~12月下旬の3か月間

費 1,000円 定 秩父:10人、大滝・荒川:4人、吉田:5人

申 9月18日(金)~30日(水) (土・日・祝日を除く) 9:00~17:00まで電話で希望する保健センターへ

※内容・日時・詳細等はお問い合わせください。

秩父保健センター ☎22-0648

■乳幼児健診 ※受付時間はいずれも13:00~14:00

日 10月1日(木)	対 3歳児健診 (H18. 6月生)
10月20日(火)	乳児 (4か月児) 健診 (H21. 5月生)
10月21日(水)	乳児 (10か月児) 健診 (H20. 12月生)
10月27日(火)	1歳6か月児健診 (H20. 3月生)

持 母子健康手帳、健診アンケート

■育児相談 (乳幼児) 日 10月2日(金) 9:30~10:30受付

内 育児相談、身長・体重測定、赤ちゃん体操

※同時に、子育てに心配のある方などを対象とした、療育相談員による「すこやか相談」を実施 (要予約)

■予防接種 (集団)

持 母子健康手帳、予診票、必要に応じて診断書

○三種混合 日 10月7日(水)、11月4日(水) 13:30~14:30

対 生後3か月~7歳6か月未満

※三種混合予防接種の第1期初回 (1・2・3回目) の接種間隔は3~8週です。必ず守って受けてください。

○BCG 日 9月18日(金)、10月19日(月) 13:30~14:30

対 生後3か月~6か月未満 (3か月間)

※生後3か月を過ぎたらBCGから! 接種期間3か月の間に受けられない場合はお問い合わせください。

○ポリオ 日 10月6日(火)・16日(金)・26日(月) 13:30~14:30

対 生後3か月~7歳6か月未満

※成人ポリオ予防接種 (対象:昭和50~52年生まれの方) を市立病院で実施中! 詳しくは問い合わせにて

■健康相談 (毎月1回開催)

日 10月19日(月) 9:30~10:30受付

内 健康相談、血圧測定等 持 健康手帳

申 開催日前日までに秩父保健センターへ電話か来所にて

■歯みがき教室 対 平成19年8~10月生まれ

日 10月8日(木) 13:00~14:00受付

内 歯科健診、ブラッシング指導、フッ素塗布、希望者のみ計測・育児相談

申 9月30日(水)まで (対象児へ個別通知あり) 先着100人

持 普段使用の歯ブラシ・コップ・タオル・母子健康手帳

■愛の献血にご協力を

日 10月19日(月) 9:50~10:50 場 秩父農林振興センター

吉田保健センター ☎77-1112

■乳幼児健診 ※受付時間はいずれも13:00~13:45

日 10月16日(金)	内 4か月児健診 (H21. 5・6月生)
	10か月児健診 (H20. 11・12月生)

持 母子健康手帳、健診アンケート

■予防接種 (集団) 持 母子健康手帳、予診票、必要に応じて診断書

○BCG 日 10月16日(金) 13:15~14:00受付

対 生後3か月~6か月未満

○ポリオ 日 10月23日(金) 13:15~14:00受付

対 生後3か月~7歳6か月未満

■育児相談・健康相談 日 10月6日(火) 9:30~10:30受付

内 育児相談、身長・体重測定

大滝保健センター ☎55-0102

■育児相談・健康相談 日 10月13日(火) 13:00~15:00

場 大滝総合支所内 持 健康手帳、母子健康手帳

荒川保健センター ☎54-2231

■乳幼児健診 ※受付時間はいずれも13:15~14:00

日 9月30日(水)	内 4か月児健診 (H21. 4・5月生)
	10か月児健診 (H20. 10・11月生)

持 母子健康手帳、健診アンケート

■予防接種 (集団) 持 母子健康手帳、予診票、必要に応じて診断書

○BCG 日 9月30日(水) 13:15~14:00受付

対 生後3か月~6か月未満

○ポリオ 日 10月14日(水) 13:15~14:00受付

対 生後3か月~7歳6か月未満

■育児相談 日 10月5日(月) 10:00~11:00受付

内 育児相談、身長・体重測定

■健康相談 日 10月21日(水) 13:30~14:30受付

内 健康相談、血圧測定等 持 健康手帳 (お持ちの方)

■生活習慣病予防料理教室 (出前教室)

日 10月9日(金) 10:00~13:00 場 上石原区農村センター

申 荒川保健センターへ電話にて 定 20人

いきいき健康・すくすく子育て

保健センターだより



各保健センター共通のお知らせ

■女性特有のがん検診推進事業（子宮頸がん・乳がん検診）

平成21年度「女性特有のがん検診推進事業」を実施します。対象者に検診手帳とともに子宮頸がん・乳がん検診の無料クーポン券を配布しました。原則集団検診ですが、個別検診も可能です。ただし、指定医療機関に事前予約が必要となります。（詳細は個別通知にて）

【】平成20年4月2日～21年4月1日に、子宮頸がん検診については、20・25・30・35・40歳、乳がん検診については、40・45・50・55・60歳になった方

※無料クーポン券等が届いていない方はご連絡ください。

■インフルエンザ予防接種（中学3年生・高齢者）

【】中学3年生（平成6年4月2日～7年4月1日生）、満65歳以上の方、満60歳以上65歳未満の方で心臓・腎臓・呼吸器に身体障害者手帳1級程度の障がいのある方

【日】10月20日（火）～12月26日（土） **【場】**指定医療機関

【費】1,000円（年1回限り、指定医療機関窓口で支払い）

※生活保護世帯・中国残留邦人等支援受給者の方は無料

※詳しい内容は健康カレンダーにて。中学3年生にはお知らせのはがきを郵送します。

■がん検診・歯周疾患検診（個別・集団）

【内】個別検診：胃・子宮・大腸がん・歯周疾患検診

集団検診：胃・乳・子宮がん検診

【申】10月1～7日（土・日・祝日を除く）8：30～17：15
各保健センターへ（健康カレンダーP.4・5・8参照）

【対】対象年齢（健康カレンダー参照）に該当し、集団検診については、11月に検診をご希望の方

■各種がん検診（集団）日程

がん検診等（結核健診・肺がん検診・大腸がん検診・前立腺がん検診・肝炎ウイルス検診）は、特定健診・生活機能評価健診の会場で、事前予約なしで受診できます。なお、一部後日検体を提出する必要がありますのでご確認ください。（受付時間：午後1～2時）

ところ	とき	ところ	とき
原谷公民館	9/24	高篠公民館	9/16・17
スポーツ健康センター	9/11・14・15・25	旧秩父東高等学校	9/18・28・29 10/2・7・13 10/19・24

（詳細は健康カレンダーP.4・8参照）

※各種がん検診や歯周疾患検診は、加入の医療保険とは関係なく対象年齢の方はどなたでも受診できます。

■指定医療機関で受けられる個別予防接種

○麻しん風しん混合

【対】第1期…1～2歳未満 第2期…小学校就学前の1年間
※第2期該当者へは個別通知済みです。通知が届いていない方は各保健センターまでお問い合わせください。

○三種混合

【対】生後3か月～7歳6か月未満

【内】初回…3回接種（間隔は20～56日で接種）、追加…1回接種（初回3回目を接種した日から1年～1年6か月の間に接種）

9・10月 保健センターカレンダー

秩 秩父 吉 吉田 大 大滝 荒 荒川

日	月	火	水	木	金	土
9/20	21 敬老の日	22 国民の休日	23 秋分の日	24	25 秩 ことばの相談	26 秩 乳・子宮がん検診
27	28 吉 言語リハビリ 秩 胃がん検診	29 吉 言語リハビリ 秩 1歳6か月児健診	30 吉 胃がん検診 秩 4か月児・10か月児健診 秩 BCG予防接種	10/1 秩 3歳児健診	2 秩 育児・すこやか相談	3
4	5 秩 育児相談	6 秩 ポリオ予防接種 吉 育児・健康相談	7 秩 三種混合予防接種	8 秩 歯みがき教室	9 秩 胃がん検診 吉 ことばの相談 秩 出前料理教室	10
11	12 体育の日	13 秩 乳・子宮がん検診 大 育児・健康相談	14 秩 ポリオ予防接種	15 秩 言語リハビリ 秩 ことばの相談	16 秩 ポリオ予防接種 吉 4か月児・10か月児健診 吉 BCG予防接種	17
18	19 秩 BCG予防接種 秩 健康相談	20 秩 4か月児健診	21 秩 10か月児健診 秩 健康相談	22	23 秩 ことばの相談 吉 ポリオ予防接種	24

※市報ちちぶ3月号と一緒に配布した冊子「平成21年度 秩父市健康カレンダー」もご活用ください。

まちのわだい

いのちのアサガオ



「いのちのアサガオ」は、白血病のため平成5年に7才で亡くなった新潟県の丹後光祐くんが学校で大事に育てていたアサガオで、骨髄バンクの普及や自然環境保護の願いをもとに、全国各地にその種が配られています。

市でも、本庁舎玄関前や市民会館などの「緑のカーテン」として元気に育っています。

荒川の源流から伝えたい “水の大切さ”



「全日本中学生水の作文コンクール」県大会が行われ、大滝中学校の生徒が昨年度に引き続き入賞を果たしました。

清流に生まれ、水を大切にしてきた地域の人々の想いは、子どもたちにも着実に受け継がれているようです。

最優秀賞：黒澤智好さん(中央)、優秀賞：宮田友香里さん(右)、入選：千島美穂さん(左)

◆ まちのわだいをお寄せください ◆
皆さんの身近にあるまちのわだいを、お気軽にご連絡ください。
連絡先 広報広聴課 ☎22-2505(直通)
☎22-2211内線1296
✉koho@city.chichibu.lg.jp

秩父市国際交流ニュース



7月17日から30日まで、姉妹都市のアメリカ・アンチオック市から10人の訪問団が秩父市を訪れ、市内にホームステイをしながら日本の文化や習慣に触れました。バスツアーやJC主催の子どもたちとのキャンプなどの行事にも参加し、市民と交流を深めました。

壮観！ 甘酒祭り



7月26日、荒川の熊野神社で甘酒祭り(別名「甘酒こぼし」)が行われました。甘酒が掛かると一年間伝染病にかからないと言われ、賑やかに騒ぎたてながらかけ合う姿は勇壮で、境内は甘酒のしぶきで一杯になりました。

第9回 花のコンクール 「小川戸区」が市長賞受賞



市長賞 小川戸区

吉田地区で行われる花のコンクールに今年は17団体が参加し、5団体が入賞しました。
市長賞 小川戸区 議長賞 中島区
教育長賞 久長上区 会長賞 吉田小学校
特別奨励賞 矢畑区

9・10月の本庁舎 平日夜間窓口は、9月10日(木)・24日(木)、10月8日(木)です。
詳しくは5ページをご覧ください。