



セーフコミュニティ
国際認証都市！

市報

ちちぶ

かせ
緑風と走ろう 癒しの里 **ちちぶ**
cycle city

2018

12 月号

No.165

平成30年12月10日
毎月1回発行



メダリストからの直接指導！

11月11日、バルセロナ五輪の柔道60kg以下級銅メダリストの越野忠則氏による柔道教室が開催され、秩父地域のスポーツ少年団、中学校・高校柔道部の生徒約150人が参加しました。参加者たちは、背負い投げ、内股などの技の指導を受け、実践練習を行いました。

平成30年11月1日現在～外国人を含む～

人口/62,977人 (-31人)	出生/ 28人
男/30,792人 (-22人)	死亡/ 78人
女/32,185人 (-9人)	転入/103人
世帯/26,394世帯 (+26世帯)	転出/ 84人

(前月比)

(10月中の人数)

主な内容

- 秋の叙勲 各表彰のご紹介 ②～④ページ
- 2018→2019 年末年始期間中の業務案内 ⑥ページ
- ひとり親家庭等医療費・こども医療費 ⑧ページ
- 秩父市職員を追加募集します ⑨ページ
- 1月は利子補給金の申請月です ⑪ページ
- わが家のアイドル、市民文芸、ちちぶトピックス ⑬・⑭ページ
- お知らせのページ ⑮～⑳ページ

長年にわたり各分野で著しくご活躍された方々に贈られる
「秋の叙勲」「危険業務従事者叙勲」などが発表されました。
市内で受章された皆さんをご紹介します。

旭日双光章

元秩父市議会議員

中村 義一氏
(大畑町)



中村氏は、平成7年5月に秩父市議会議員に初当選以来、平成22年4月までの4期15年の長きにわたり、秩父市議会議員としてご活躍されました。総務常任委員会委員長、文教福祉総務常任委員会委員長、議会運営委員会委員長などの要職を務められました。

また、秩父市農業委員会委員、秩父広域市町村圏組合議会議員、秩父衛生組合議会議員なども歴任され、卓越なる識見と指導力を発揮し、市政発展のためにご尽力されました。

旭日双光章

元秩父市議会議員

逸見 英昭氏
(品沢)



逸見氏は、平成11年5月に秩父市議会議員に初当選以来、平成26年4月までの4期15年の長きにわたり、秩父市議会議員としてご活躍されました。秩父市議会副議長、生活環境経済常任委員会委員長、生活産業常任委員会委員長などの要職を務められました。

また、秩父市農業委員会委員、秩父広域市町村圏組合議会副議長、秩父広域市町村圏組合監査委員、なども歴任され、卓越なる識見と指導力を発揮し、市政発展のためにご尽力されました。

瑞宝双光章

元公立小校長

新井 俊男氏
(荒川白久)



新井氏は、昭和44年4月から平成21年3月までの長きにわたり、公立小学校教諭、公立小学校長等を歴任され、学校教育の振興と教育の充実にご尽力されました。

また、教育行政の面においても埼玉県教育局秩父教育事務所主席管理主事兼次長や埼玉県立名栗げんきプラザ所長を務められ、社会教育の振興や青少年の育成に豊かな見識と卓越した指導力を発揮し、教育の発展と充実に寄与されました。

瑞宝双光章

元公立小校長

東田 務氏
(上宮地町)



東田氏は、昭和45年4月から平成15年7月までの長きにわたり、公立小学校教諭、公立小学校長等を歴任され、学校教育の充実と教育の充実にご尽力されました。また、平成15年8月から平成26年3月まで東京都清瀬市教育長を務められ、清瀬市内の全小中学校に、特別な支援が必要な児童生徒のための特別室を設置・自校方式による給食の継続など、教育行政の進展にも多大なる貢献をされました。

瑞宝双光章

保護司

土橋 元孝氏
(蒔田)



土橋氏は、平成6年に法務大臣の委嘱を受け、保護司として25年の長きにわたり、犯罪や非行に陥った人たちの更生、犯罪予防の啓発および地域の安心・安全のまちづくりにご尽力されました。

平成21年5月からは秩父地区保護司会の会長として、「社会を明るくする運動」の積極的な取り組みなど、更生保護に貢献されました。また、平成26年5月から埼玉県保護司会連合会の常務理事も務められ、現在も活躍されています。

瑞宝双光章

(危険業務従事者叙勲)

元2等陸佐

宮前 時雄氏
(上吉田)



宮前氏は、昭和51年3月に陸上自衛隊に入隊以降、第1飛行隊、第1偵察隊、第1師団司令部、東部方面ヘリ隊、東部方面航空隊本部等に勤務され、自衛官の教育・訓練・人事業務に携われました。この間、日航機墜落事故や東日本大震災など延べ100回以上に及ぶ災害派遣にも出動され、平成24年6月、第1飛行隊副隊長を最後に退官されるまで36年間にわたり、国民の生命・財産を守る業務にご尽力されました。

秋の叙勲

瑞宝単光章

(危険業務従事者叙勲)

元県警部補

邊見 良平氏
(熊木町)



邊見氏は、昭和42年、埼玉県警察に奉職以降、退職されるまでの39年の長きにわたり、警察職務に精励されました。主に地域警察官として活躍され、住民の立場に寄り添い、地域に密着した対応を心掛け、県内の治安維持にご尽力されました。

瑞宝単光章

(危険業務従事者叙勲)

元県警部補

森田 民義氏
(上影森)



森田氏は、昭和43年、埼玉県警察に奉職以降、退職されるまでの35年の長きにわたり、警察職務に精励されました。主に地域警察官として活躍され、連続児童わいせつ事件の検挙等にご尽力されたほか、巡回連絡などを通じて、県内の治安維持にご尽力されました。

経済産業大臣表彰

多比羅氏は、経済産業省所管の構造統計調査に、平成6年以來30回にわたり従事したことから、長年の功績が認められ表彰されました。さらに同氏は、これらの統計調査を含め、延べ56回にわたり各種統計調査に従事されています。



多比羅昌子氏
(品沢)

法務大臣表彰

河本氏・堀口氏は、平成10年12月に法務大臣の委嘱を受け、20年間にわたり保護司としてご尽力されています。現在、秩父市内の保護司は27人委嘱されていますが、罪を犯した人々の更生の援助や犯罪予防の啓発に中心となって活躍されています。



堀口 義正氏
(大野原)



河本 勝善氏
(上影森)

ご寄附ありがとうございました

次の方々から、社会福祉のために寄附をいただきました。温かな善意に感謝し、ご紹介します。(平成30年10月)

- ▶10月3日、秩父市シルバー人材センター様から、51,083円
- ▶10月19日、幽芳窯 女たちの陶芸展様(里見稔江代表)から、30,000円

☎22-2201

秩父郡市叙勲者連合会

川白久)

加藤勉(上宮地町)、濱中彌傳治(荒

瑞宝単光章

中村栄治(道生町)

堀口辯司(大野原)、新井次郎(野坂町)、

(吉田久長)、原嶋平八郎(荒川上田野)、

坂町)、山田耕作(熊木町)、引間嘉一

新井武夫(下影森)、田地野武司(野

瑞宝双光章

加藤強平(大滝)、倉林巖(相生町)

旭日単光章

(順不同・敬称略)

介します。

いない者で満88歳を迎える方)をご紹介します。

高齢者叙勲



表彰事知事



埼玉県社会福祉大会



ボランティア個人
小池エリ子氏(下吉田)



ボランティア個人
蓼沼 成子氏(中町)



ボランティア個人
関根 千春氏(定峰)



ボランティア個人
原 秀美氏(近戸町)



ボランティア個人
関根 多恵氏(上宮地町)



ボランティア個人
川田 香代氏(野坂町)



秩父市議会議員
小櫃 市郎氏(下吉田)



ボランティア個人
齋藤 和子氏(下吉田)

公衆衛生事業功労者



秩父市食生活改善推進員
協議会秩父支部
宮前 治代氏(蒔田)



秩父市健康推進員連絡会
秩父支部
新井 文子氏(野坂町)



社会福祉事業特別協助者
(個人)
黒澤伊一氏・信子氏
(上影森)

ボランティア個人
浅見喜代子氏(下影森)
小石川照子氏(東町)

秩父美祭 が誕生しました!

ちちぶまつり
秩父美祭ちゃんは、全国各地の温泉地や地域の魅力を発信している『温泉むすめ』として秩父を応援する県内最初のキャラクターです。今後は、秩父の観光・宿泊客等の誘客や観光PRを一緒に盛り上げます。



問 秩父アニメツーリズム実行委員会(観光課内) ☎25-5209

HP 「温泉むすめ」で検索!

東日本大震災義援金・平成28年熊本地震災害義援金 平成30年7月豪雨災害義援金

東日本大震災義援金、平成28年熊本地震災害義援金および平成30年7月豪雨災害義援金へ多くの温かいご支援をお寄せいただきありがとうございます。

- 東日本大震災義援金(11月20日現在) 52,150,515円
- 平成28年熊本地震災害義援金(11月20日現在) 2,550,148円
- 平成30年7月豪雨災害義援金(11月20日現在) 590,205円

お預かりした義援金は、日本赤十字社埼玉県支部へ送金し、義援金配分委員会を通じて全額被災された方々のもとへ届けられます。義援金をお寄せいただきました個人・団体の皆さまに、心から御礼申し上げます。※義援金の受付期間は平成31年3月31日まで延長されました。

問 社会福祉課 ☎25-5204

子どもの具合が悪いときの 上手なお医者さんの かかり方



ポイント1

かかりつけ医をもちましょう

かかりつけ医とは、身近にいて、気軽に健康相談をしたり、病気の初期的な治療をしてくれる医師のことです。定期的に相談していれば日頃の健康状態を把握できるので、素早い判断がしやすくなり、必要な時には、適切な病院への紹介も早くなります。また、病気だけではなく予防接種などの相談もしやすくなります。

ポイント2

できるだけ通常の診療時間内に受診しましょう

休日や夜間の救急医療はあくまでも緊急事態に備えるためのもので、スタッフ、検査、処置等の対応に限界があります。診療には医師以外にも看護師、検査技師、薬剤師など多くのスタッフが関わっています。急病でなければ、体制が整っている通常の診療時間内に受診しましょう。

ポイント3

休日や夜間に具合が悪くなったとき

医師会等の協力により、平日夜間の小児初期救急診療や休日の急患当番医体制があります。急病で困った時は、当番医を確認して受診しましょう。

また、病院へ行くべきか判断に迷った時は、**埼玉県救急電話相談**（☎#7119または048-824-4199）をご利用ください。24時間対応で、経験豊富な看護師が相談員となりアドバイスしてくれます。※詳しくはP.22をご確認ください。

ポイント4

子どもの症状をわかる人が一緒に

熱がどのくらいあるか、体のどこが痛いか、食事の状況、飲ませた薬などの説明ができる人が一緒に行くことと診察がスムーズに受けられます。

ポイント5

診察を受けるときに持っていくと便利なもの

- ・母子健康手帳、保険証、診察券、こども医療費受給資格証等
- ・体温、症状、薬を書いたメモ等
- ・着替え、タオル、ビニール袋等

☎地域医療対策課 ☎22-2279



再生可能エネルギーの地産地消と地域経済の活性化を目的に、4月4日付で秩父新電力株式会社を設立したことは、皆さんもご存じのことと思います。現在まで、来年4月の電力供給開始に向け、さまざまな手続きを行っておりますが、このたび、小売電気事業者登録が完了しましたので、晴れて電気事業者の仲間入りができました。これからは、地域新電力事業を展開していくわけですが、この電力事業は、地域創生のための一つ

秩父新電力会社が、小売電気事業者に登録されました。

市長 久喜 邦康



「和を以て
たつと
貴しと為す」

お気軽にお越しください！ ふらっと市長室

●2月13日(水)

9:00~10:00 荒川総合支所

11:00~11:30 本庁舎1階

※日程は変更となる場合があります。

☎秘書広報課

☎22-2201

の手段であると考えております。その理由ですが、「地域の再生可能エネルギーを仕入れて地域に卸す」ことは、地球温暖化対策に正面から取り組むことであり、地域を環境面から支えることだと考えます。さらに電気料金の地域内循環により得た収益で、地域の課題解決につながる新しいサービスを展開することで雇用促進を図ることができ、地域を経済面からも支えられると考えます。

このように、「地域が自ら考え、自ら行動すること」が本場の「地方創生」であり、「地域の未来を支えること」だと考えます。

秩父新電力は、営利だけを追求する会社ではなく、地域課題に取り組む会社です。だからこそ、自治体との強固な連携が必要であり、私は設立を決意しました。

これからは、今までにない新しい「第三セクター」として、しっかりと地域を支えてまいりますので、皆さんのご理解ご協力をお願いします。



年末年始期間中の業務案内

何かと忙しい年末年始。市民の皆さんに関係の深い窓口業務は毎年大変混雑します。手続き等はお早めに済ませるようになさってください。市役所、吉田・大滝・荒川総合支所および各出張所等は、左表の業務案内や施設を除き、原則として12月29日(土)から1月3日(木)までの6日間を休ませていただきます。

なお、この期間の市役所の休日窓口については、24ページ「平日夜間・最終日曜・休日窓口」記事を、納税については「12月の納税」記事をご覧ください。

12月31日(月)、1月1日(火・祝)は休日窓口を実施せず、警備員のみが配置されます。また、水道局では、休業期間中の水道の使用申し込みや使用中止の受け付けは行いませんのでご注意ください。

市立病院からお願い

入院患者へのインフルエンザ感染を予防するため、体調の悪い方は面会をご遠慮ください。

また、就学前のお子様は1階待合ロビーでの面会をお願いします。面会する際にはマスクを着用し、備え付けの手指消毒剤で手指衛生の徹底をお願いします。ご理解ご協力をお願いします。

業務内容・施設名	25 火	26 水	27 木	28 金	29 土	30 日	31 月	1 火	2 水	3 木	4 金	5 土	6 日
ごみの収集業務(収集日は「ごみカレンダー」にて)※収集日当日午前8時までにしてください。								休					
ごみの持込み ※受付時間=午前9時~正午、午後1時~4時								休					
☎可燃ごみ：秩父クリーンセンター(☎24-8050)/不燃ごみ：秩父環境衛生センター(☎23-8921)													
火葬業務								休					
霊柩車業務								休					
☎秩父斎場☎23-1678													
し尿収集業務(▲：正午まで)				▲				休					
※浄化槽の清掃、汚泥運搬業務の依頼は、計画的に余裕をもって清掃・運搬業者へ直接依頼してください。 ☎生活衛生課☎25-5202/清流園☎54-0232													
市立病院(外来診察日)							休						
〃(二次救急当番日)	◎	◎	◎			◎		◎				◎	
大滝国民健康保険診療所(内科)							休						
〃(歯科)							休						
中村・下郷児童館							休						
キッズパーク	休						休						
ふれあいセンター							休						
福祉女性会館							休						
いきがいセンター							休						
高齢者憩いの家							休						
影森・高篠福祉交流センター	休						休						
老人福祉センター溪流荘	休						休						
大滝老人福祉センター							休						
秩父宮記念市民会館	休						休						
歴史文化伝承館・各公民館							休						
大滝歴史民俗資料館			休				休						
荒川歴史民俗資料館							休						
浦山歴史民俗資料館/武甲山資料館	休						休						
吉田石間交流学習館							休						
温水プール (工事のため12/18~1/31まで休館)							休						
文化体育センター	休						休						
その他の体育施設							休						
聖地公園管理事務所 (納骨は可能です。事前に☎22-3469へ☎してください)							休						
吉田元気村	休						休						
ちちぶ銘仙館							休						
秩父まつり会館							休						
道の駅 ちちぶ													
道の駅 龍勢会館(龍勢茶屋)							休						
秩父事件資料館・龍勢会館	休						休						
道の駅 大滝温泉 (遊湯館、郷路館、特産品販売センター)				休									
道の駅 あらかわ							休						

歳末たすけあい 募金を配分

秩父市社会福祉協議会では、歳末たすけあい募金をもとに、支援を必要とする世帯等に配分をします。

1 歳末たすけあい援護金

対象 次を全て満たす世帯

- ①生活困窮状態が著しいこと
- ②世帯構成者全員が平成30年度市・県民税非課税であること
- ③秩父市内に1年以上居住していること

※生活保護世帯、施設・病院等に
入所・入院している方は対象外
です。

配分金額 1世帯10,000円

申込期限 平成31年2月22日(金)

2 ひとり親世帯

小中学校新入学支度金

対象 次を全て満たす世帯

- ①市内在住で、ひとり親世帯(祖父母との同居を除く)か、父母のいない子を扶養している世帯で子が、平成31年4月に小中学校に入学予定であること
- ②平成30年度市・県民税非課税世帯であること
- ③生活保護受給中ではないこと

配分金額 小学校1人25,000円
中学校1人35,000円

申込期限 平成31年2月22日(金)

3 学習支援事業配分

対象 1・2の配分の申請をし、
決定となった世帯の高校在学中ま
での子

配分金額 1人5,000円の図書
カード

※1・2の申請で該当となった世帯が対象となるため、この配分の申請はありません。

4 施設配分

対象 秩父市内の障がい者通所・入所施設で12月から3月までに行う事業(利用者10人以上)

配分金額 1事業所30,000円

申込期限 【第1回】12月26日(水)、
【第2回】平成31年1月31日(木)

5 地域福祉サービス事業配分

対象 次を全て満たす団体

- ①平成30年4月以前にボランティア活動を始め、市内の地域、施設で活動をする団体で、会員3人以上で構成されていること
- ②自治体、社会福祉協議会などからの補助金が10万円以内であること

配分金額 1団体30,000円

申込期限 平成31年1月31日(木)

6 東日本大震災見舞金配分

対象 次の全てを満たす世帯

- ①東日本大震災による被災証明・り災証明を受けていること
- ②12月1日現在、市内に在住し、申請後1か月以上居住する見込みであること

配分金額 1世帯10,000円

申込期限 平成31年1月31日(木)

申請 【1】②申請書等を社会福祉協議会または居住地区の民生委員に提出、【4】⑥申請書等を社会福祉協議会に提出

問 秩父市社会福祉協議会各事務所
秩父 ☎22-11514
吉田 ☎77-11177
大滝 ☎55-10847
荒川 ☎54-2968



事業主の皆さん
給与支払報告書の
提出をお願いします

前年中に個人に対して給与・賃金等を支払われた法人・個人は、その受給者の1月1日現在(または退職時)に住居登録をしている市区町村に、給与支払報告書を提出する義務があります。

平成30年度に、市へ給与支払報告書の提出のあった事業所または市県民税の特別徴収の実績がある事業所へ、12月中旬に総括表(給与支払報告書提出時の表紙)を発送しますので、ご利用ください。

総括表が届かなかった場合は、市HPから様式をダウンロード、印刷してご使用ください。

提出期限は平成31年1月31日(木)です

パートやアルバイトなどの就業形態にかかわらず提出をお願いします。eLTAX(地方税の手続きをインターネットを利用して電子的に行うシステム)での給与支払報告書の提出も受け付けています。

給与所得者の市県民税は、「特別徴収(給与天引き)」で納税をお願いします

埼玉県と県内全ての市町村では、市県民税の特別徴収による納税を徹底するため、該当する全ての事業所を、原則として「特別徴収義務者」に指定する取り組みを進めています。引き続き特別徴収による納税にご協力をお願いします。

また、退職等の異動があった場合は、速やかに「給与所得者異動届」の提出をお願いします。

問 市民税課市民税担当 ☎22-2209

異常水質事故防止に努めましょう

河川や水路に油や着色水、有害物質などが流れる、魚がへい死するなどの異常水質事故が毎年発生しています。異常水質事故が発生すると、水道水や農業用取水などに大きな影響を及ぼすことがあります。年末の大掃除をするこの時期には、ご注意ください。

問 秩父環境管理事務所 ☎23-1511

市役所生活衛生課 ☎25-5202

児童扶養手当 受給者の方へ

所得制限の変更

平成30年8月手当分(12月支給)から全部支給の所得限度額が次のとおり引き上げられました。

変更後の所得限度額

扶養人数	本人		配偶者・ 養育者 の 扶養 児 等 孤 独
	全部支給	一部支給	
0	490,000円	1,920,000円	2,360,000円
1	870,000円	2,300,000円	2,740,000円
2	1,250,000円	2,680,000円	3,120,000円
3	1,630,000円	3,060,000円	3,500,000円
4	2,010,000円	3,440,000円	3,880,000円

※申請する方やその配偶者および同居等生計を同じくしている扶養義務者の所得により、手当の支給に制限があります。

ひとり親 家庭等 医療費



ひとり親家庭等の皆さんが、医療保険制度で医療を受ける場合に、医療費の一部を助成する制度です。
対象 次のいずれかに該当する児童を養育している家庭

- ・ 父母が離婚した児童
- ・ 父または母が死亡した児童
- ・ 父または母に一定の障がいがある児童
- ・ その他の理由で父または母がいない児童

※一律控除(8万円)のほか、諸控除が受けられる場合があります。

寡婦・寡夫控除みなし適用

児童扶養手当の支給額を算定する所得審査の際、**婚姻歴のない方**が寡婦・寡夫控除みなし適用の申請をすることで、寡婦・寡夫控除があるものとみなして審査を行うことができます。申請可能な方は対象児童の養育者と扶養義務者であり、**児童扶養手当の受給者自身が対象児童の父や母である場合は、該当しません。**

なお、みなし適用の申請をしても、所得状況によっては、支給額に影響がない場合もありますので、あらかじめご了承ください。
問 こども課 ☎ 25-5206



本人または扶養義務者等に、一定額以上の所得がある時は、支給停止になります。また、重度心身障害者医療費支給対象者は除きます。

※「児童」とは、18歳に達する日以後の最初の3月31日まで、または一定の障がいのある20歳未満の方をさします。

こども医療費



18歳に達する日以後の最初の3月31日までのお子さんが医療保険制度で医療を受ける場合に、医療費を助成する制度です。

出生・転入時に申請を受け付けていますが、手続きが済んでいない方は届け出をお願いします。

対象 市内に住所を有し、医療保険制度に加入している児童(重度心身障害者医療費・ひとり親家庭等医療費支給対象者は除く)

その他

- ・ 適正受診にご協力ください。
- ・ 申請内容に変更が出た場合は、速やかに届け出をしてください。

問 こども課 ☎ 25-5206
吉田・大滝・荒川総合支所市民福祉課

吉田 ☎ 72-6082
大滝 ☎ 55-10865
荒川 ☎ 54-2116

重度心身障害者医療費 支給制度に所得制限が 設けられます!

対象 平成31年1月1日以降に受給者となった方

期間 平成31年1月診療分から

所得制限内容 前々年の所得が基準額(3,604,000円)を超える場合、9月までの医療費が支給停止となります。

※受給者本人の所得のみです。

※扶養親族の人数・年齢に応じて所得制限の基準額が高くなります。

受給者証の更新

毎年10月に所得の審査を行い、受給者証を更新します。

前年の所得が基準額を超えた場合、翌年9月までの医療費が支給停止となります。

※なお、12月31日(月)までに受給者証の交付を受けている方は、2022年10月(次回の更新)から所得制限の対象となります。



重度心身障害者医療費 支給制度とは?

重度の障がいがある方の医療費の負担軽減を目的とし、保険適用となる医療費の自己負担分を支給するものです。

問 障がい者福祉課 ☎ 27-7331
FAX 27-7336

皆さんのご意見を

お寄せください！

秩父市パブリックコメント手続き

秩父市自殺対策計画（案）

平成28年の自殺対策基本法改正で、自殺対策を「生きることの包括的な支援」と新たに位置づけ、平成30年度までに自殺対策計画の策定が義務づけられました。計画案がまとまりましたので、皆さんのご意見を募集します。

公表期間・意見募集期間

12月20日(木)～1月21日(月)

公表場所

- 市HPへの掲載
市役所1階「情報提供コーナー」
秩父保健センター、吉田・大滝・荒川総合支所市民福祉課で閲覧
意見の提出方法・提出先

秩父保健センター、吉田・大滝・荒川総合支所市民福祉課窓口へ文書で提出

秩父保健センターへ FAX・☐で提出
何でも投書箱へ投函

秩父保健センター ☎22-0648
FAX 22-5338

hoken-center@city.chichibu.lg.jp

秩父市職員を追加募集します

採用予定職種（平成31年4月1日付採用予定）

- 一般事務職（一般・林業・建築・電気・機械・社会福祉） 10人程度
専門職（管理栄養士） 1人程度

※受験資格等は、実施要項（市HPにも掲載）にて

試験

とき 平成31年1月12日(土) ところ 秩父市役所（予定）

実施要項・申込書の配布

人事課（土・日・祝日は、市役所1階の休日窓口）および吉田・大滝・荒川総合支所市民福祉課で配布（市HPからダウンロード可）

☎人事課 22-2207

平成31年度

秩父市ふれあい学校の申し込み

ふれあい学校は、放課後等に児童が安心して活動できる場の確保を図り、学習、遊び、さまざまな体験活動交流を支援します。

利用時間

- 平日（月曜日～金曜日）放課後～午後4時30分
春季・夏季・冬季の学校休業日 午前9時～午後4時30分

受付期間

在校生 1月10日(木)～2月12日(火)
新1年生 1月10日(木)～2月21日(木)

申込用紙配布（1月～）および受付場所

学校教育課（歴史文化伝承館2階）
ただし、現在入校している在校生へは、学校を通じて配布します。

新1年生へは「一日入学」の際に配布します。
※受付終了後、入校の可否を決定し、3月上旬に通知します。

※平成30年度と制度の大きな変更点はありません。

入校決定は先着順ではありません。なお、基準を満たしていても、各ふれあい学校の入校状況により、入校できない場合があります。

☎学校教育課 25-5228

定時放送の内容が変わりました！
megaphone icon
定時放送の内容が次のとおり変わりました。

Table with 4 columns: 夕方, 正午, 朝, 楽 曲. Rows include 夕焼け小焼け, 秩父市歌, ウェストミンス, ターの鐘, 大滝 荒川地区のみ, 荒川, 大滝, 午前6時, 午前7時, 午後5時, 午後6時, 午後9時.

がんばる商店街！

みやのかわ商店街

チャンスカードセール

セール 12月15日(土)～30日(日)
福引き 12月26日(水)～30日(日)
午後1時～7時

ところ ほつとすぽっと秩父館横

内容

- ナイトバザール賞 選べる賞品（石油ストーブ等）
ダイヤモンド賞 お米5kg
金賞 お米2kg
銀賞 たまご等

参加方法 セール期間中に、みやのかわ商店街の各店にてお買い物額1,000円ごとにチャンスカードを贈呈（各店舗によって異なります）。2枚で1回の福引き（ハズレなし）に参加できます。
※抽選会の来場者へ振る舞い酒を実施します！（1人1杯、なくなり次第終了）
※詳細はポスター、新聞折り込みチラシをご覧ください。

東町商店街協同組合

1月8日(火)札所13番慈眼寺で行われる初薬師に、出張商店街を開催します。会場では、薬師粥や甘酒をご用意して皆さんをお待ちしています。詳しくは新聞折り込みチラシをご覧ください。

☎慈眼寺 23-6813

交通事故の予防を！

セーフコミュニティちちぶ

秩父市の人身交通事故件数は、年間200件以上発生し、今年
は死亡事故が5件発生しました。

直近4年間の交通事故データ
を見ると、**追突・出会い頭の事
故が6割を占め、通勤・通学
の際に追突事故を起こすケースが
多くなっています。**また、交通
事故が起きる時間帯は、**午後4
時から6時、午後6時から8時
と、暗くなる時間帯で多く発生
しています。**特に事故が多い地
域は、大野原・寺尾・黒谷地区
です。

この結果を検討すると、**通勤
や通学の際の追突・出会い頭の
事故に注意が必要で、この時間
帯における安全運転（時間にゆ
とりを持った行動）が最も重要
といえます。**

セーフコミュニティ（SC）
では、データ結果を基に、交通
事故やそれに伴うケガを予防す
るための取り組みを研究してい
ます。SC交通安全対策委員会
では、交通安全教室、高齢者宅
訪問による啓発活動、街頭キャ
ンペーン、追突注意看板の設置
などの対策を進めています。が、
取り組みの推進にあたっては、

市民の皆さんと活動を展開する
ことが効果が表れる上で、重要
となります。

市民の皆さんにお願いしたい
取り組みは、次のとおりです。

①**通勤・通学の際の安全運転（時
間にゆとりを持った行動）**

②**反射材の着用**

反射材を着用することで、運
転手に自分の位置を知らせ、事
故を予防します。

③**自転車ヘルメットの着用**

事故に遭った際に頭部を守る
ことで、ケガの重症化を防ぎま
す。市では、ヘルメット購入に
関する助成制度（1人1回、上
限2千円）もあります。市報5
月号7ページをご確認ください。

実践することは困難かもしれ
ませんが、重要な取り組みとな
りますので、皆さんのご協力を
お願いします。

現在SCでは、優良ドライバ
ーを増やす取り組みを研究して
います。日頃からの交通ルール
の遵守にご協力をいただき、安
全運転をお願いします。

問 危機管理課 ☎ 22-2206

インターナショナルセーフスクール再認証内定！

10月23日・24日に、秩父第二
中学校、花の木小学校、南小学
校で、インターナショナルセー
フスクール（ISS）再認証取
得のための現地審査が行われま
した。ISSは、データに基づ
いた安全・安心な環境づくりを
実施している学校に与えられる
国際認証です。今回は、平成27
年12月認証取得以来の、再認証
申請になります。

当日は、審査員のパイ・ル氏
（台湾）が来日し、児童生徒、
PTA、教員等が活動報告を行
いました。審査の結果、見事再
認証の内定を受けました。1月
号で認証式の様子を掲載します。



秩父第二中学校



南小学校



花の木小学校

問 教育研究所 ☎ 22-2446

4コマ まんが

☆ 秩父市宣伝部長 ☆

ポテくま

1年を振り返りつつ 感謝

今年はいよいよ、1万人を超えて嬉しかったな。

ポテくまの1年を振り返りつつ、感謝の気持ちを込めて、インスタも知ってるかな？ 写真もいっぱい撮ったな。シロコロだよ☆

秩父市観光大使のキョウ100%さんともNHKで初共演！

幸せな瞬間をたくさん撮った。秘密のケンミンSHOW超問クイズ/学校へ行けなかった私が「あの花」「ごさげ」を撮くまで(ドラマ) ...etc.

他にも有名なTV番組に出演したんだよ。

毎日小学生新聞や読売新聞等にも記事が載ったねえ。

ポテくまも大人気！

そんな記事にならないし、その格好、よけい目立つよ。

ポテくまくん……それで変装してつもりなの？！

中小企業者の皆さんへ 1月は利子補給金の申請月です

市では中小企業の育成と経営の近代化を図るため、予算の範囲内で借入金の利子の一部を補助する制度を設けています。

対象 市内に事業所等を有し、市税を完納している中小企業者

対象となる融資制度

- ① 秩父市小口・特別小口融資制度
- ② 日本政策金融公庫の国民生活事業融資制度（旧国民生活金融公庫融資制度）

※市内での事業資金に限り、他の市町村から利子補給を受けている資金は対象外です。

補給内容 年間支払利子の20%以内（1世帯または1事業主につき最高10万円）

補給期間 最初に補給を受けた年から連続した10年以内

※平成17年3月31日以前の借入れについては、従来と同様です。

申込期間 1月7日(月)～31日(木)（土・日・祝日は除く）

申込窓口 ① 企業支援センターまたは 吉田・大滝・荒川総合支所地域振興課、② [本庁管内] 秩父商工会議所、[大滝管内] 同会議所大滝支所、[吉田・荒川管内] 秩父市役所 吉田・荒川総合支所地域振興課

申請書類 申請の対象となる方で、申請書類が届かない場合は各申込窓口へお申し出ください。

問 企業支援センター ☎21-55522

吉田・荒川総合支所地域振興課

吉田 ☎72-6083

荒川 ☎54-2114

秩父商工会議所 ☎22-4411

同会議所大滝支所 ☎55-0661

公共工事の入札結果 (税込500万円以上)

入札契約方法	契約日【完成予定】	事業名【事業場所】	契約金額【予定価格】(税込/円)	率※	契約業者	工事担当課	入札契約方法	契約日【完成予定】	事業名【事業場所】	契約金額【予定価格】(税込/円)	率※	契約業者	工事担当課	
一般競争入札	10月1日【1月】	森林管理道三峰線改良工事【三峰地内】	13,136,040【15,000,000】	87.57%	荒川建設(株)	大滝・地域振興課 ☎55-0861	一般競争入札	10月26日【3月】	旧本町街かどギャラリー改修工事【本町2番17号】	19,980,000【22,744,800】	87.84%	㈱黒沢工務店	建築住宅課 ☎26-6869	
	10月1日【3月】	森林管理道大達原線開設工事【大滝地内】	21,135,735【23,964,120】	88.20%	㈱磯田建設	大滝・地域振興課 ☎55-0861		10月26日【3月】	秩父ビジネスプラザ改修工事【熊木町9番15号】	42,552,000【46,904,400】	90.72%	㈱斎藤組	建築住宅課 ☎26-6869	
	10月5日【1月】	秩父まつり会館改修工事【番場町2番8号】	13,273,200【13,392,000】	99.11%	㈱原萬工務店	建築住宅課 ☎26-6869		10月2日【1月】	防火水槽新設工事【下宮地町地内】	5,427,000【5,852,520】	92.73%	吉岡建設(有)	道づくり課 ☎26-6864	
	10月5日【3月】	下水道管渠築造工事2工区【上影森地内】	12,250,656【13,366,080】	91.65%	㈱萩原工務店	下水道課 ☎25-5218		10月22日【3月】	荒川幹線4号線道路改築工事【荒川白久地内】	7,619,175【8,695,080】	87.63%	荒川建設(株)	道づくり課 ☎26-6864	
	10月5日【3月】	宮沢橋架設工事【荒川白久地内】	64,035,360【72,200,160】	88.69%	三国建設(株)	道づくり課 ☎26-6864		10月26日【12月】	大滝幹線17号線土砂排除工事【中津川地内】	5,129,734【5,882,760】	87.20%	(有)ナカケン	大滝・地域振興課 ☎55-0861	
	10月26日【2月】	太田上地区処理施設改修工事【太田地内】	31,860,000【32,054,400】	99.39%	㈱第一テクノ関東支店	下水道課 ☎25-5218		随意契約	10月22日【2月】	西小学校屋外トイレ改修工事【金室町9番46号】	6,156,972【6,204,600】	99.23%	㈱原萬工務店	建築住宅課 ☎26-6869
	10月26日【3月】	中央632号線道路改築工事(水路部)【大宮地内】	53,160,840【59,735,880】	88.99%	三国建設(株)	道づくり課 ☎26-6864								

※印：一般競争入札、指名競争入札は「落札率」、随意契約は「契約率」を表します。

問 工事の内容…表中の工事担当課、契約関係…契約課 ☎25-5216

芸術のまち ちちぶ イベントインフォメーション (12月27日までのイベント)



秩父地域で
開催されるさ
まざまな芸術
イベントを紹
介します。

秩父ちちぶ芸術祭実行委員会
事務局 (生涯学習課)
☎22-0420

「ロスレラ・ミューザ」 Xmasツインコンサート2018

とき 12月23日(日・祝)
午後3時～5時

ところ 秩父神社参集殿

内容 秩父の老若男女を巻き込
んで、楽しくクリスマスソングな
どを歌います♪(500円※身障
者、小学生以下無料)

問ゴスペラ・ミューザ 松葉
☎090-4661-7085

「トロロの住んでいる妖精の森」 「ひろがれ好きのころ」

とき 12月27日(木)午後6時30分
開場、午後7時～8時

ところ ムクゲ自然公園森のホール

内容 長瀨のトロロの物語「妖
精の森」のお芝居。子どもたちが
演劇します。(入場無料)

問ムクゲ自然公園 長谷川
☎62-1688

秩父宮記念市民会館
The Prince Chichibu Memorial Civic Hall

避難訓練コンサート

公演中にもし災害が
起こったら!?

コンサート中に災害が起きた想
定で、避難訓練を行います。訓練
後は、市で活躍する団体の皆さん
の発表をお楽しみください。

とき 1月19日(土)午後1時開演

ところ 秩父宮記念市民会館大ホ
ールフォレスト

料金 入場無料(要整理券)
整理券取り扱い 12月19日(水)より

秩父宮記念市民会館、吉田・大滝・
荒川総合支所市民福祉課、各公民
館にて配布

出演者 秩父消防音楽隊、公民館
活動団体ほか

問市民会館 ☎24-6000 (火曜
休館)

秩父新電力の ホームページが できました♪



低圧電力の販売、高圧電力

の販売などの情報を随時更新
しますので、ご覧ください。

http://www.chichibu-
pps.co.jp/

問環境立市推進課
☎22-2378



消費生活センターからのお知らせ 「脚立やはし等の事故」注意!



新年を迎え
るにあたり、
年末の大掃除
や、庭木の剪
定、屋根修理
等で脚立やは
しが大活躍する季節です。高所
での作業で活躍する脚立やはしご
ですが、その使用に関し、消費者
庁や(独)製品評価技術基盤機構
(略称・NITE)には多くの事
故情報が寄せられています。中
には重篤な事故に至ったケースもあ
るようです。事故は住宅周りで発
生しており、製品が破損した等
によるものというよりは、使用者の
誤使用や不注意によるものが大半
を占めています。

し大人の補助者にしつかり支え
てもらおうか、はしごをロープで
固定して使用しましょう。

【事例3】踏み台に乗りタンスの
上の荷物を取り出す際、反動で転
倒し腰を打った。

↓室内で活躍する踏み台も使い方
によっては大事故になりかねま
せん。踏み台に乗り、荷物を無
理に押し下したり、引いたり、また、
身を乗り出したりや片足立ちには
危険ですから止めましょう。

はしごや脚立、踏み台による事故
を起こさないためには、

- ① 不安定な場所に設置しない。タ
イル面での使用時は下敷きをする。
- ② 開き止め金具は確実にロックする。
など、常に行き渡されていることと
思いますが、不適切な取り扱いや
誤使用を避け、取扱説明書をよく
確認し正しく使用することが大切
です。忙しい年末、事故を防ぎ穩
やかに新年を迎えたいものですね。
万が一、事故やヒヤリ・ハット
した等が発生
した場合は、
消費生活セン
ターに情報提
供をお願いします。



消費生活相談

秩父市消費生活センター

毎週月～金曜日(祝祭日は休み)
午前9時～正午、午後1時～4時
☎25-15200
※イラスト…消費者庁イラスト集より



田口 充宏 くん
「兄ちゃん大好き！
おっキュー♡」
(黒谷)



島田 昂輝 くん
「パン、美味しいなあ♪」
(中村町)



柴崎久奈子 ちゃん
「にいに、遊ぼ♡」
(日野田町)



荒野 公志 くん
「お兄ちゃん
だあーいすき^^」
(近戸町)



応募方法

1～1歳半程度の市内在住のお子さんの写真を同封し、住所・保護者の氏名・電話番号・お子さんの氏名(ふりがな)・性別・生年月日・コメントを明記の上、秘書広報課までご応募ください。(メールの場合は、件名に「わが家のアイドル」、本文に必要事項を入力し、500KB以上の画像を添付の上、hisyo@city.chichibu.lg.jp まで) 抽選に漏れた方も、2歳になる月まで再抽選します。
※携帯電話のカメラで撮影する場合は、サイズを2M(1080×1920)以上に設定してください。

夢をかなえる 未来にはばたく

秩父地域の高校

鹿高祭『わらじかフェスタ』

(小鹿野高校)



秋晴れの天候にも恵まれた11月4日、毎年この時期恒例の「鹿高祭『わらじかフェスタ』」が開催されました。来場者は全校生徒の約4倍にあたる800人を超え、盛大な文化祭となりました。今年も、文化祭リーフレットを生徒会役員が秩父郡市内中学校を直接訪問し全生徒への配布を依頼したり、地元の小鹿野中学校の登校時間帯に直接手渡ししたりと、今までに無い広報活動を展開しました。

当日は秩父市イメージキャラクターの「ポテくまくん」や、西秩父商工会青年部キャラクターの「つららん」も登場し、お客さんを笑顔にしてくれました。保護者だけでなく地域の方も来場され、生徒の企画したさまざまな催しものを楽しんでいました。また、小鹿野高校の生徒がこれまで就労体験に行った幼稚園等に毎年依頼している「ぬりえ展」への出展は過去最高の450点超えとなり、共に鹿高祭を盛り上げてくれました。

小鹿野高校はこのような催し等を通して、引き続き地域に根差した学校づくりを進めていきます。



市民文芸

俳句

竹内 弥太郎 選

行く秋を遺影の夫と惜しみけり	父の忌の墓ひとり訪ふ新松子	子らの声真つ直ぐ天へ秋気澄む	秋天の飛行機雲は音と化し	三度目の針糸通す虫の夜	木犀の香り背に受け空見上ぐ	風立ちちて一気に花野匂ひたつ	彼岸花揺らして電車通り過ぐ	コスモスの彩りゆれて道の駅	木枯や昼寝横町という通路
上吉田 山口 富江	上野町 櫻井 照子	近戸町 須田 真弓	黒谷 榎本 久	小柱 設楽 キマ	野坂町 浅見 和子	黒谷 中村 美代	下影森 吉岡 美紗	上町 濱田 愛子	大野原 内田 栄一

(評) 清く澄む秋空に、逝きし人への思い出が深まり、富江さんは夫の遺影に声をかけ、照子さんは、一人で父君の墓を訪れています。キマさんは虫の心に豊かに、真弓さんは天にひびく子どもの声を、久さんは雲に音を聴き、和子さんは木犀の香りで空の広がりを表白しました。美代さんは風の表現する花野の光と香りを、美紗さんは彼岸花の鮮やかさを把握しました。愛子さんはコスモスの花の優しさを、道の駅で効果的に捉え、栄一さんは、地域の名前だけで作品としたのは面白いです。良い作品を生み出すには、発見したことを五感で表現することが大切です。

※次回1月号は短歌を掲載します

俳句、短歌の応募は、住所・お名前(ふりがな)を明記の上、必ず官製はがきで秘書広報課までお送りください。1通に2句または2首まで、各1通までです。

俳句 12月末締切→2月号に掲載
短歌 1月末締切→3月号に掲載

わが家のアイドル・市民文芸への応募は、市役所秘書広報課(〒368-8686 熊木町8-15)へ

なお、掲載した内容は、市ホームページでも公開します。

高校生からのすどい質問!



田島風舞季 議

10月27日、秩父高校・秩父農工科学高校・小鹿野高校・皆野高校・秩父特別支援学校の生徒が「議員」として市長と意見交換する「FU・RU・SA・TALK（市長と秩父を語ろう）」が開催されました。

医療・道路・交通・観光などの市政に対する質問について市長が答弁し、活発な意見交換を行いました。

見事な動きに感心!



11月4日、影森グラウンドにて秩父市消防団特別点検が行われました。特別点検とは、消防団員の職務遂行に必要な服装規律や機械器具の取り扱い等を点検するものです。消防団員たちは規律のとれた動きや、消防操法の日ごろの訓練成果を披露し、観覧に来た市民にも頼もしい姿を見せてくれました。

ペタンクジュニア大会を開催しました!



11月3日、「第2回秩父市ペタンクジュニア大会」が、秩父市青少年育成協議会の主催により行われました。市内小・中学生による47チームが出場し、とてもにぎやかな大会になりました。ハイレベルな攻防で大熱戦を繰り広げ、子どもたちは元気いっぱいプレーしていました。

- 優勝 ちかっ子D (近戸町育成会)
- 2位 第一小連合B
- 3位 Suwa 6年男子 (諏訪町育成会)
- 敢闘賞 大沼町育成会

ちちぶトピックス

上品に舞う、三頭の獅子



11月13日に荒川下郷地区の熊野神社において、「御殿ざさら」が行われました。

「御殿ざさら」は一人立三頭獅子形式で構成される獅子舞です。獅子たちの舞は力強さの中に上品で静けさがあり、まるで能のようでした。その優雅に舞う獅子に、観客たちは見ほれていた様子でした。

家族でにぎわった「よいとご祭」!



11月4日、吉田取方総合運動公園で「吉田よいとご祭」が開催されました。ステージでは文化団体連合会によるコーラス、フラダンス等の発表や、一節太郎さんと扇ひろ子さんによる歌謡ショーが行われ、大いに盛り上がりしました。会場にはフワフワやミニ電車も設置され、大勢の家族連れてにぎわいました。

秋色に染まった「奥秩父大滝紅葉まつり」



10月19日から1か月間行われた「奥秩父大滝紅葉まつり」のメインイベントが、11月11日に大滝総合支所を会場に開催されました。会場では各地域の特産品の販売や、郷土芸能などが披露されました。また、大滝公民館による「大滝文化展」も同会場にて開催され、書画や写真、盆栽などが出展されました。秋深まる大滝での1日を、多くの観光客が楽しみました。

お知らせ

のページ

HP ホームページを参照

1 医療従事者の方は 届け出をお願いします

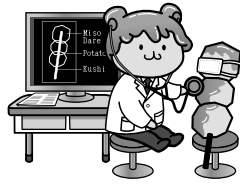

12月31日現在、業務に従事している保健師・助産師・看護師・准看護師・歯科衛生士・歯科技士の方は、「業務従事者届」の届け出が義務となっています。届出票は各勤務先から受け取るか、県HPからダウンロードできます。

提出期限 1月15日(火)
提出先 勤務地を管轄する保健所(郵送可)
問 埼玉県医療人材課看護・医療人材担当 ☎048-830-3543

2 埼玉県勤労者支援資金

埼玉県では、勤労者向けの融資制度として「埼玉県勤労者支援資金」を設けています。

子育てや介護に必要な費用、不妊治療費、親族の医療費、扶養するお子さんの教育費、資格取得等を目的とする講座の受講費などが融資対象になります。

申し込み要件、融資条件など、詳細は左記へお問い合わせください。
申 中央労働金庫秩父支店
☎22-3340

問 中央労働金庫秩父支店または埼玉県勤労者福祉課(☎048-830-4518)へ

3 中町会(認可地縁団体)が 所有する不動産に係る 登記の特例

平成27年4月1日から、一定の要件を満たした認可地縁団体の所有する土地等について、市町村長が相当と認めた場合に証明書を発行し、この証明書をもって、認可地縁団体がその団体名義で登記等を行えることになりました。

申請不動産
・中町 1327 番 1 (土地)

この度、中町会(認可地縁団体)から所有不動産の登記等に係る公告申請がありましたので、お知らせします。
なお、この申請に対し異議を述べることができ、その期限は2月28日(木)です。

問 HP 詳細は市役所前掲示場または市HPをご覧ください。
問 総務課 ☎22-2251

4 林業退職金共済制度(林退共) の退職金制度について



林退共制度に入っていた、もしくは加入していた方も、もしかしたら方で、退職金請求手続きをした心当たりの

ない方は、退職金をまだ受け取っていない可能性があります。お気軽にお問い合わせ・ご相談ください。
問 (独) 勤労者退職金共済機構 林業退職金共済事業本部
☎03-6731-2889

5 HIV・梅毒即日検査 を実施中!

県では、世界エイズデーに合わせて、HIV・梅毒の即日検査を実施します。予約不要・無料匿名です。検査は、感染の可能性がある日から3か月以上たってからの受検をお勧めします。

とき ①1月6日(日)、②2月3日(日)、③3月3日(日)午後0時30分～3時

ところ ①ウエスタ川越多目的ホール、②イオンレイクタウンkazeイオンホール、③鴻巣市文化センター(クレアこうのす) 大会議室

問 (公財) 埼玉県健康づくり事業団
☎0493-81-6729
(平日午前9時～午後5時)

広告

広告

6 都市計画変更の案の縦覧について

市報9月号でお知らせした上野町腰田堀西側地区の都市計画変更案（用途地域、準防火地域、地区計画）について、都市計画法第17条に基づく縦覧および意見書の提出を受け付けます。

縦覧期間 12月10日(月)～25日(火)

縦覧場所 都市計画課または市庁にて

意見を提出できる方 市民および利害関係人

提出方法 縦覧場所にある意見書に必要事項を記入し、郵送もしくは

直接ご持参ください。

提出期限 12月25日(火)

問 都市計画課 ☎26168667

7 子育て学校給食費支援事業の学校給食費助成金の申請が始まります

小中学校（私立学校・特別支援学校を含む）に在学するお子さんのいる保護者に対し、学校給食費の一部を助成します。

対象 平成30年度（12か月分）の学校給食費

※原則、給食費引落口座（保護者名義）への振込支給となります。

保護者以外の名義の場合は変更手続きをお願いします。基準日

（3月29日）に給食費の滞納があると助成対象外になります。



申請方法 1月中旬に
対象保護者へ申請書
一式を送付します。
必要事項を記入し、返
信用封筒にて期日ま
でにご郵送ください。

※対象保護者で、申請書が1月末までに届かない場合はご連絡ください（世帯分離等のため届かない場合も同様）。

支給時期 4月中に支給

※ご不明な点はお問い合わせください。

問 保健給食課 ☎2212443



募 集

8 子育てハッピー県営住宅入居者募集

若い子育て世帯を支援するため、県営住宅に専用枠を設け、入居者を募集します。

対象者 夫婦がとも

に39歳以下の世帯（子どもの有無は問いません）

※収入等の各種条件があります。

入居予定日 3月23日(土)以降

募集案内配布場所 市役所建築住宅課、埼玉県住宅供給公社、埼玉県住宅課（第2庁舎1階）

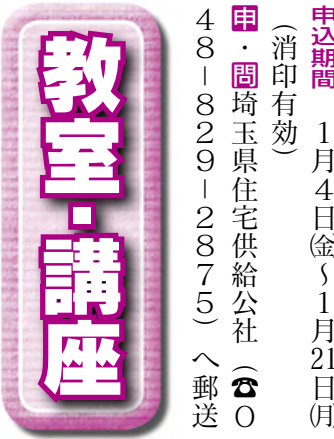

教室・講座

9 文化体育センターの運動教室

●ソフトリフレッシュ体操教室

とき 1月16日～3月20日の水曜日（全10回）午前10時～11時30分

定員 130人（先着順）

参加費 2,000円

申込開始 12月19日(水)

●リフレッシュ体操教室

とき 1月18日～3月22日の金曜日（全10回）午前10時～11時30分

定員 130人（先着順）

参加費 2,000円

申込開始 12月21日(金)

●骨盤体操教室（月曜夜の部）

とき 1月7日～3月25日の月曜日（1月14日、2月4日・11日を除く全9回）午後7時～8時30分

定員 80人（先着順）

参加費 3,000円

申込開始 12月17日(月)

※参加費を添えて左記窓口へ

問 文化体育センター ☎2414004

（午前9時～午後5時、火曜休館。12月17日(月)は午後9時まで）

広告

10 初心者陶芸教室

手びねりで湯飲みやカップをつくりまします。粘土から器ができるまでを体験してみましよう！

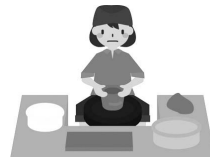

とき 1月28日(月)、
2月4日(月)・18日(月)、
3月4日(月)(全4回)
午後6時30分～8時30分

ところ 歴史文化伝承館1階美術・陶芸室

講師 渡邊 慧先生

定員 10人(先着順)

参加費 1,650円(材料・保険料を含む)

持ち物 エプロン・タオル

申・固 12月20日(木)から生涯学習課(☎22-0420)窓口にて



11 あいサポーター研修

障がいについて理解し、ちょっとした手助けをする「あいサポーター」の養成研修を開催します。

とき 2月6日(水)午後6時30分～(90分程度)

ところ 横瀬町町民会館大会議室

定員 50人

参加費 無料

申 1月31日(木)までに下記へ

12 認知症サポーター養成講座

☎27-7331 FAX27-7336
社会福祉協議会 ☎22-1514



認知症サポーターとは、認知症をサポートし、認知症を受講し、認知症に関する正しい知識や理解を身に付けた支援者です。

家族が住み慣れた地域で安心して生活を送れるよう、温かく見守るという大切な役割を担っています。

皆さんも認知症サポーターになって、認知症の人に優しい地域づくりに参加してみませんか？

とき 1月16日(水)
午後7時～8時30分

ところ 歴史文化伝承館1階研修室2・3

申・固 秩父地域包括支援センター(☎22-2582)

13 「職業的自立」に悩む若者および家族のための見学・利用説明会

深谷若者サポートステーション(厚生労働省委託事業)では、「職業的自立」に悩む若者(15歳～39歳で無業の方)に、相談や職場体験を通して就労までの支援を無料で行っています。

次のおり見学・利用説明会を開催しますのでぜひご参加ください。(要電話予約)

とき 12月22日(土)、1月26日(土)
午後1時30分～3時

ところ 深谷若者サポートステーション(深谷市西島4-2-61ウエストビル2階)

※近隣の駐車場をご利用ください。

申・固 深谷若者サポートステーション(☎048-577-4727)

14 楽しく自然を学ぼう。落ち葉で焼いてもづくり！

とき 1月5日(土)午前8時30分集合、午後4時25分ごろ解散

ところ 長瀬げんきプラザ(歴史文化伝承館南玄関前集合)

内容 枯れ木から火をおこし、焼き芋や簡単な料理を作ります。食後は枯れ木と落葉で遊びます。



対象 小中学生とその保護者等
※低学年の小中学生だけの参加はご相談ください。

定員 30人

参加費 無料(電車移動のため別途交通費がかかります)

持ち物 ビニール袋、筆記用具、軍手

申・固 12月27日(木)までに秩父こどもエコクラブ 新井(☎22-4594)または持田(☎23-5264)

広告

- 参加資格** 中学生以上
- 部門**
- ① 高校男子の部
 - ② 一般男子の部
 - ③ 一般男女混合の部
 - ④ 一般女子・高校女子の部
 - ⑤ 中学男子の部
 - ⑥ 中学女子の部
- ※全ての部門が5区間設定(①②は総距離22.02km、③④は15.82km)



16 青葉昌幸杯 第57回秩父駅伝競走大会

秩父市別所運動公園駐車場からスタート。巴川橋を通過し、秩父ミュージアムパークへ駆け上がる駅伝競走大会です。

秩父市別所運動公園駐車場からスタート。巴川橋を通過し、秩父ミュージアムパークへ駆け上がる駅伝競走大会です。

15 成人式を迎える皆さんへ 成人式のご案内



とき 1月13日(日)午前10時30分
 開式(受付は9時30分から)

ところ 秩父宮記念市民会館大ホール フォレスト

対象 原則として、平成10年4月2日から平成11年4月1日まで生まれた方で平成30年10月31日現在、市内に在住する方

内容 開式までのBGMは市内各中学校の校歌です。また、式典では、新成人有志の指揮、ピアノ伴奏により、参加者全員で「旅立ちの日に」を合唱します。

●式典終了後、次のとおり卒業中学校単位で記念写真の撮影を行います。(予定)

歴史文化伝承館ホール	秩父宮記念市民会館 けやきフォーラム
11:20~秩父一中	11:20~荒川中・大滝中
11:30~秩父二中	市外等の中学校
11:40~影森中	11:30~高篠中・大田中
	11:40~尾田蔭中・吉田中

その他 該当者には案内状を12月中旬に送ります。案内状が届かない場合はお問い合わせください。

●参加する場合に届出が必要な方

- ① 11月1日以後の転入者
 - ② 市外在住の本市出身者
- ※飲酒されている方のご入場は、お断りいたします。
- ※ご家族の方も会場内にご入場できます。
- ※開式直前は受付が非常に混雑しますので、お早めにお出かけください。
- ※駐車スペースが限られています。ご来場の際には、乗り合わせや送迎、公共交通機関をご利用ください。

問 生涯学習課 ☎ 22-0420

17 新春恒例! 秩父広域消防出初式

毎年恒例の、秩父広域消防出初式を開催します。当日は職員による部点検や、消防訓練、音楽隊演奏等を実施します。ぜひご覧ください。



参加費

中学生1チーム 4,000円
 高校生1チーム 5,000円
 一般1チーム 10,000円

※傷害保険料含む

申込締切 1月8日(火)

問・☎ 秩父駅伝競走大会実行委員会
 ☎ 22-4770

18 きんぷくセンター ワークショップ 新春子ども書初め

とき 1月5日(土)午前10時~

ところ 秩父消防本部(下宮地町) 問 秩父消防本部 ☎ 21-0119

とき 1月4日(金)午前10時~正午

ところ 秩父勤労者福祉センター

講師 横田 和美先生

対象 小学生(保護者見学可)

定員 12人

参加費 100円

持ち物 書道セット・書き初め用紙(お持ちの方)・墨液・お手本・ぞうきん

問・☎ 12月17日(月)午前9時から ☎ 22-11704へ



広告



広告

19 みどりの村

●動物とのふれあいコーナー
とき 1月13日(日)
午前10時～午後3時

ところ みどりの村特設会場

参加費 無料(申し込み不要)

●そば打ち体験

とき 1月20日(日)午前10時～正午

ところ みどりの村若者センター

定員 20人(抽選)

参加費 1,000円

申込締切 1月7日(月)(必着)

●みどりの村冬の山歩き

(すばり野鳥観察ですツアー)

とき 2月3日(日)

午前10時～午後1時

ところ みどりの村子供の広場

定員 20人(抽選)

参加費 無料

申込締切 1月18日(金)(必着)

●往復はがきにイベント名・参加者全員の住所・氏名・連絡先・年齢を記入の上、左記へ郵送

●みどりの村管理事務所

〒368-0101 小鹿野町下小

鹿野27、☎75-3441

①迎春「ミニ門松をつくらう！」

とき 12月22日(土)

午前9時30分～正午

内容 問伐材を利用して「ミニ門松」を作ります。

対象 一般(親子での参加可)

定員 20人程度
申込期限 12月20日(木)

②冬を乗り切る身体づくり

とき 12月27日(木)

午後1時30分～3時30分

内容 手軽にできるストレッチやトレーニングなどを学びます。

対象 一般成人

定員 10人程度

申込期限 12月25日(火)

③スクラッチで学ぶ初めてのプログラミング入門教室

とき 12月25日(火)午前10時～正午

内容 ビジュアル型プログラミング言語「スクラッチ」を使い、楽しく学びます。

対象 一般(親子での参加可)

定員 10人程度

申込期限 12月21日(金)

●参加費は全て無料です。

●その他の講座は皆野高校HPにて。

●皆野高校(☎62-2076)へ

●「皆野高校」で検索!

HP 「皆野高校」で検索!

①気持ちは伝わる!? オリジナルメッセージカード作り

とき 12月26日(水)

午前9時30分～正午

内容 消しゴムはんこを作ってメッセージカードやメモパッドを作ります。

●小さいお子さんは保護者同伴。

対象 小中学生

定員 10人

●鎌倉新仏教 いまむかし

とき 1月4日(金)午後2時～4時

内容 「鎌倉新仏教」における現在のSNSでの動きについて、高校で学ぶ日本史からはどう見えるか、一緒に考えます。

対象 どなたでも

定員 20人程度

●申込・開催日の5日前までに☎で

小鹿野高校(☎75-0205)へ

※このほかに、「もぐらたたきゲームをつくらう」「初めてのプログラミング」

「TOEIC対策講座 目指せ スコア600!」

「大人のための漢字検定対策講座」を実施します。

HP 「小鹿野高校」で検索!

22 吉田の歴史講演会

「秩父平氏三代目武綱が参戦した後三年の役―母の願いと秩父平氏一族の隆盛とは―」

前九年の役と後三年の役で、秩父平氏はどのような役割を果たしたのか。当時の吉田の状況と共に考えます。

とき 12月22日(土)午前10時～11時50分(受付・午前9時30分)

ところ 吉田農村環境改善センター(やまなみ会館)会議室

参加費 無料

※先着50人に秋田県横手市からいただいた小冊子を配布します。

●(一社)秩父サイエンスアカデミア内藤☎23-7531

広告

23 名栗げんきプラザ 親子お泊りプラザ

●餅つき！羽根つき！

お月見ウオッチング！



とき 1月19日
(土)・20日(日)
内容 夜はお月
さまや星たちを観
察、2日目には昔
ながらのお餅つき
を体験します。

対象 親子

定員 40人(抽選)

参加費 幼児4,000円、小学
生4,500円、中学生以上5,
000円

申込締切 12月20日(木)午後5時

●手前味噌と星空観察

とき 2月2日(土)・3日(日)

内容 お泊りしながら味噌づく
りに挑戦。夜はきれいな星空を眺
めます。

対象 親子

定員 40人(抽選)

参加費 幼児4,500円、小学
生5,000円、中学生以上5,
500円

申込締切 1月10日(木)午後5時

☎・☎・☎・☎・☎で、イベント名・

参加者氏名・性別・年齢・住所・
電話番号・キャンセル待ち希望の
有無を名栗げんきプラザ(☎04
2197911011 FAX 0421
97911013)へ

24 彩の国ふれあいの森

●大人の木工体験

(折りたたみ式三段ラック)

とき 1月20日(日)

午前10時～午後4時
内容 軽くて丈夫なラックを杉
材で制作します。

対象 20歳以上

定員 5人(申し込み順)

参加費 3,000円

申込期限 1月13日(日)

●天然の氷壁を見に行こう

とき ①1月27日(日)②2月3日
(日)午前10時～午後2時

内容 高さ約50メートルの天然
氷壁や氷柱など、奥秩父・中津川
の冬の名所をガイドと歩きます。

対象 小学生以上(小学生は保
護者同伴)

定員 各10人(申し込み順)

参加費 500円(昼食付き)

申込期限 ①1月20日(日)②1月27日(日)
※その他の催しはHPにて

☎・☎ 彩の国ふれあいの森埼玉県
森林科学館 ☎5610026

25 大滝げんきプラザ

●採れたての樹液を味わおう！

「メープルパンケーキでティー

タイム・バードウオッチング」

とき 1月26日(土)

午前9時30分～午後3時
ところ ミューズパーク
対象 幼児・小中学校とその家族

定員 30人(申し込み順)

参加費 1,400円程度

●あしがくぼの氷柱

・いちご狩りハイク

とき 1月24日(木)

午前9時30分～午後3時
集合場所 西武鉄道芦ヶ久保駅

対象 一般

定員 20人(申し込み順)

参加費 3,000円程度

●氷の秘境探検隊！

「三十槌氷柱探検ツアー」

・ずりあげうどん作り」

とき 2月2日(土)

午前9時30分～午後3時
集合場所 大滝総合支所

対象 幼児・小中学校とその家族

定員 30人(申し込み順)

参加費 600円程度

☎・☎ 1月5日(土)から☎で大滝げ
んきプラザ(☎5510014)へ

26 長瀬げんきプラザ

●長瀬天然かき氷ができるまで

&そば打ち体験

とき 2月2日

(土)・3日(日)(1泊

2日)

定員 15人(小
中学生のお子さん
を含む家族)

参加費 未就学児4,500円、
小中学生5,000円、一般6,
000円

申込期限 1月12日(土)



過積載・不正改造貨物車両取締り



過積載は重大事故や道路・橋梁の損傷を招きます！
過積載・不正改造貨物車両の取締りを強化しています！

秩父警察署 ☎24-0110・小鹿野警察署 ☎75-0110



12・1月の無料相談室

市民生活課の無料相談			☎26-1133		
相談名	とき・ところ		相談名	とき・ところ	
消費生活(多重債務)	月～金曜 9時～12時・13時～16時	秩父市役所(※) ☎25-5200	市 民	毎月第2・4木曜 13時～16時	秩父市役所(※)
法 律	1月8日(火)・17日(木) 10時～15時	秩父市役所(※)	行政手続	12月11日(火)、1月15日(火) 13時～15時	
	※電話予約が必要。12月20日(木)9時から受付、各日先着10人		登記	12月19日(水)、1月16日(水) 13時～15時	
人 権	毎月第2・4水曜 13時～16時	秩父市役所(※)	税 務	12月10日(月)、1月7日(月) 10時～12時	
	12月19日(水) 13時～16時	荒川総合支所	労働・年金	12月14日(金) 1月11日(金) 13時～15時	
行 政 ※時間は いずれも 13時～15時	12月17日(月)、1月21日(月)	秩父市役所(※)	女 性	12月25日(火)、1月22日(火) 13時～15時	
	12月10日(月)、1月7日(月)	吉田総合支所(振興会館)	不 動 産	12月28日(金)、1月25日(金) ※電話予約が必要。 10時～12時、13時～15時 ☎24-1774	
	12月17日(月)、1月28日(月)	大滝総合支所		埼玉県宅建協会秩父支部事務局へ	
	12月10日(月)、1月21日(月)	荒川総合支所			
※秩父市役所の相談会場は本庁舎2階です。なお、相談日が祝日の場合はお休みです。					

相談名	相談日・内容・問い合わせ	
子 育 て	月～金曜 9時～16時	秩父市子育て支援センター(中村児童館内)☎22-7282 吉田子育て支援センター(吉田保育所内)☎77-1145
子どもについての心配ごと	月～金曜 8時30分～17時15分	家庭児童相談室(社会福祉課)☎25-5204
DVについて	月～金曜 8時30分～17時15分	社会福祉課☎25-5204
生活困窮者への支援について		※吉田・大滝・荒川総合支所市民福祉課でも実施
身体障がい者について	月～金曜 9時～17時	フレンドリー(カナの会)☎26-7102 ☎62-5613
知的障がい者・障がい児について	月～金曜 9時～17時	フレンドリー(清心会)☎21-7171 ☎24-9963
精神障がい者について	月～金曜 9時～17時 ※祝日も開催	生活支援センター「アクセス」☎24-1025 ☎24-1026
障がい者の就労・生活	月～金曜 9時～17時	秩父障がい者就労支援センター「キャップ」☎21-7171 ☎24-9963
いじめ・不登校等	月～金曜 9時～17時	教育相談室 ☎26-6321
法 律	毎月第2・4木曜 13時～16時(要予約) ☎26-6321	県民相談総合センター☎048-830-7830 ※事前予約受付は16時30分まで
人 権	月～金曜 8時30分～17時15分	さいたま地方法務局 秩父支局☎22-0827
	人権擁護委員による相談 火曜(第5週を除く)9時～16時	
公 証 相 談	月～金曜 9時～17時 ※事前に☎で予約 ☎23-3788	秩父公証役場(西武秩父駅前MTビル1階)

相談名	相談日・内容・問い合わせ	
結 婚	12/8(土)、1/12(土) 13時～16時 ※完全予約制(先着8人) ☎22-1514	秩父市社会福祉協議会 ☎22-1514 場福祉女性会館
心 配 ごと	月～金曜 8時30分～17時15分	秩父市社会福祉協議会 ☎22-1514
内 職	月～金曜 9時～16時 ☎24-5222	ジョブプラザちちぶ(地場産センター3階) ☎24-5222
職 業	月～金曜 9時～17時 ☎25-5208	商工課 ☎25-5208
中小企業向け金融よろず	埼玉県信用保証協会による相談(要予約) ☎21-5522	企業支援センター ☎21-5522
労働相談	埼玉県労働相談センター☎048-830-4522 月～金曜、9時～17時(受付:16時30分まで)	
かしこい就職方法教えます	12/19(水)、1/16(水) 10時～ ☎048-780-2034	場秩父勤労者福祉センター(国道140号沿い、秩父第一小前)☎5人(1人45分、要予約) 予約専用受付ダイヤル(セカンドキャリアセンター事務局)☎048-780-2034 ☎25-5208
無料相談会(若者自立就労支援事業)	深谷若者サポートステーション 予約専用受付ダイヤル ☎048-577-4727 ☎25-5208	☎048-577-4727 ☎25-5208 ☎25-5208 ☎25-5208

※相談日が祝日の場合はお休みです。

図書館だより

秩父図書館の催しもの

- 冬休み子ども映画会(約50分)
いつものおはなしのほか、なぞなぞやプレゼントもある楽しいおはなし会です。
と き 12月21日(金)午後2時30分～
ところ 2階視聴覚室
上映作品 「チリンの鈴」原作・やなせたかし
- おはなし会(約30分)
と き 1月12日(土)午後2時～
ところ 2階視聴覚室
対 象 4歳以上の幼児から小学校低学年の児童
- わくわくえほんタイム(約30分)
と き 1月5日(土)午後2時～
ところ 2階視聴覚室
※上記イベントに参加された方には、こどもどくしょポイントカードにスタンプを押します。(高校生まで)
- 親子でたのしむ絵本とわらべうた(約20分)
と き 12月26日(水)、平成31年1月9日(水)午前11時～

- と ころ 2階視聴覚室
対 象 0～3歳のお子さんとその母親
◎保健センターの4か月検診で配布した「絵本の引換券」をお持ちの方は、「母子手帳」と一緒にお持ちください。
- 移動図書館車の巡回予定
- 大血川地区(午前11時～午前11時30分)
栃本会館付近待避所(午後1時30分～午後2時) 12月27日(木)
◎大雨等悪天候により、巡回できない場合があります。
◎貸出しには「図書館利用カード」が必要です。利用カードがない方はその場で発行しますので、身分証明書をお持ちください。
◎貸出期間は次回巡回日までです。
- 秩父図書館(午前10時～午後6時)上町3-6-27 ☎22-0943
荒川図書館(午前9時～午後5時)荒川日野66-2 ☎54-1034
秩父図書館吉田分館(午前9時～午後5時)下吉田6569-1 ☎77-1100
秩父図書館大滝分館(午前9時～午後4時)大滝4058 ☎55-0033
※図書館休館日はP.24「くらしのカレンダー」をご覧ください。

いよいよ健康・すくすく子育て

保健センターだより



共通のお知らせ

■愛の献血にご協力を

とき	実施時間	ところ（主催団体）
12月20日(木)	9:30~10:30	秩父地方庁舎（同）
1月7日(月)	9:30~11:30 12:45~16:00	秩父市役所（東町会青年部・秩父市献血推進協議会）

※急な変更もありますので事前に確認をお願いします。

成人保健事業のお知らせ

☑各保健センター等で受けられる検診（集団検診：胃がん・乳がん・子宮頸がん検診）の申し込み

平成30年度に実施する全日程の申し込みができます。

検診名	ところ	とき
乳・子宮頸がん検診	秩父保健センター	1月15日(火)
胃がん検診	秩父保健センター	1月30日(水)

☑電話、窓口または秩父市電子申請・届出サービスにて（先着順、定員になり次第締め切り）☑健康カレンダー

☑指定医療機関で受けられる検診（個別検診：胃がん・乳がん・子宮頸がん・歯周病検診）および大腸がん検診の申し込み

☑各保健センターの窓口で随時受け付け（受付時間8:30~17:15、土・日・祝日を除く）☑健康カレンダー

■秩父市言語教室「えがおの会」

☑1月24日(木)13:30~15:30 場 影森公民館

☑内歌やゲーム、口の体操、参加者同士でのコミュニケーション等

☑脳血管疾患等の後遺症により、「話す」・「読む」・「書く」・「聴いて理解する」などでお困りの方と家族

☑各保健センターへ

■秩父市版健康マイレージ事業を実施しています。

特定健診・人間ドック・かかりつけ医での血液検査（※特定健診と同等の項目）等の受診を必須ポイントとし、健康づくり対象事業に参加し10ポイントためると先着1,000人に参加賞をお渡しします。さらに抽選会で豪華賞品があたるチャンスも！

※血液検査は、血中脂質（①中性脂肪②HDLコレステロール③LDLコレステロール）、肝機能（④GOT⑤GPT⑥γ-GTP）、血糖（⑦空腹時血糖またはHbA1c）の7項目を受けていないと該当になりません。

☑保健センター ☑チラシまたは☑

母子保健事業のお知らせ

■母乳♥育児相談室 ほほえみ

場 秩父保健センター

☑内助産師による個別相談・お子さんの身体計測等

☑申相談希望のある方は予約が必要です。事前に秩父保健センターへ電話または窓口にて

■秩父市の母子保健教室

保健センターでは、マタニティ&ママの教室（育児体

験、歯科・ヨガ、クッキング、リフレッシュ、離乳食）を実施しています。全て参加された方には、記念品をプレゼント！ ☑秩父保健センターへ

■マタニティ教室(育児体験コース)

☑1月20日(日)9:30~12:00 場 秩父保健センター

☑対妊娠5か月を過ぎた妊婦さんとそのご家族の方等

☑持母子健康手帳、筆記用具、水分補給の飲み物等

☑申12月28日(金)までに秩父保健センターへ電話、窓口または秩父市電子申請・届出サービスにて

☑健康カレンダーP.6

■楽しく簡単！離乳食モグモグクッキング教室

☑1月29日(火)10:00~12:30 場 秩父保健センター

☑持母子健康手帳、エプロン、バンダナ、タオル、おんぶひも、お子さんのオムツ、授乳用品等、各自必要なもの

☑対5か月から1歳までのお子さんとその家族 ☑定15組

☑申12月28日(金)までに秩父保健センターへ電話、窓口または秩父市電子申請・届出サービスにて

☑健康カレンダーP.7

■あそびの教室

親子で楽しくあそぶ経験づくりの教室です。

☑1月28日(月)9:30~11:10（受付は9:50まで）

場 秩父保健センター

☑持水分補給の飲み物(お茶・水等甘くないもの)

☑対1歳6か月児健診受診後のお子さんとその家族

☑申初めて参加する方は、秩父保健センターへ電話または窓口にて

■乳幼児健診 13:00~13:45受付

～受診についてのお願い～

①本人や家族の方で1か月以内に感染症にかかった方や当日に体調不良の場合には受診をお控えください。ご心配な方は保健センターまでご連絡ください。

②番号札の事前配布はしていません。受付時間前にお越しの方は、所定の場所に並んでお待ちください。なお、診察の時間が限られておりますので受付時間をお守りください。

場 秩父保健センター

☑1月10日(木) ☑内2歳児歯科健診 (H28.11月生)
☑持母子健康手帳、歯科健診アンケート、普段使っている歯ブラシ、大きめのタオル、コップ
☑1月16日(水) ☑内4か月児健診 (H30.8月生)
☑持母子健康手帳、健診・健やか親子21アンケート
☑1月17日(木) ☑内3歳児健診 (H27.9月生)
☑持母子健康手帳、健診アンケート、普段使っている歯ブラシ、大きめのタオル、コップ、採取した尿
☑1月23日(水) ☑内10か月児健診 (H30.3月生)
☑持母子健康手帳、健診アンケート、普段使っている歯ブラシ
☑1月24日(木) ☑内1歳6か月児健診 (H29.6月生)
☑持母子健康手帳、健診アンケート、普段使っている歯ブラシ

☑健康カレンダーP.8、9

■育児相談 9:30~11:30（受付は10:30まで）

☑1月7日(月) 場 荒川保健センター
☑1月25日(金) 場 秩父保健センター

☑内育児相談、栄養相談、お子さんの身体計測

☑持母子健康手帳 ☑対乳幼児とその家族

■すこやか相談

お子さんのしつけ、ことば、運動発達等、子育てに心配・不安のある方は、ご相談ください。

☑1月9日(水) ☑内ことばの相談
☑1月18日(金) ☑内運動発達相談

場 秩父保健センター

☑申予約制。相談希望のある方は秩父保健センターへ電話または窓口にて

■定住自立圏事業

助産師による「ほっとハグくむ…ママサロン」

日 毎週水曜日・金曜日 10:00~12:00 13:00~15:00

場 横瀬児童館

内 助産師による不妊・不育症相談、妊婦さんの育児準備相談、授乳・育児相談 **用** 児童館へ来館 (予約不要)

予防接種のお知らせ

○高齢者肺炎球菌予防接種

市報9月号と一緒に配布したチラシまたは、健康カレンダーをご覧ください。

○BCG (予約は必要ありません)

日 12月21日(金)、1月21日(月) **場** 秩父保健センター

対 生後5か月~1歳に至るまで

※至るまで…誕生日前日を示します

持 母子健康手帳、予診票、必要に応じて診断書

○インフルエンザ予防接種 (中学3年生・高齢者)

日 1月31日(木)まで

対 中学3年生 (平成15年4月2日~平成16年4月1日生)、満65歳以上の方、満60歳以上65歳未満の方で、心臓・

腎臓・呼吸器の機能に身体障害者手帳1級の障がいのある方

費 1,200円 (年1回限り、指定医療機関窓口で支払い)

※高齢者で生活保護世帯の方および中国残留邦人等支援受給者の方は無料

用 直接医療機関に申し込み

※市内中学校に通学していない方は、各保健センターへ

※高齢者の方で秩父郡市外 (埼玉県内) の医療機関で予防接種を希望される場合は、各保健センターへ

指定医療機関で受けられる各種予防接種

健康カレンダーをご覧ください、計画的に実施してください。

問い合わせ先

秩父保健センター

☎22-0648

※駐車場が満車の場合は第2駐車場をご利用ください。

吉田保健センター

☎77-1112

大滝保健センター

☎55-0102

荒川保健センター (荒川総合支所1階)

☎54-2231

●秩父郡市医師会

休日急患当番医

【初期救急医療】 入院の必要がなく比較的軽い症状の患者に対応

休日診療所 【診療時間：午前10時~午後5時】		在宅当番医 【診療時間：午前9時~午後6時】	
12月16日	医師会 休日診療所 (内・小) 熊木町 ☎23-8561	12月16日	荒船医院(内・外) 横瀬町 ☎24-0160
23日		23日	小鹿野中央病院(診療科はお問い合わせください) 小鹿野町 ☎75-2332
24日		24日	あらいクリニック(内・小) 本町 ☎25-2711
30日		30日	近藤医院(婦・内) 日野田町 ☎22-0043
31日		31日	大谷津医院(内・小) 阿保町 ☎22-6329
1月1日		1月1日	秩父生協病院(内・小)※小児科は午前中のみ 阿保町 ☎23-1300
2日		2日	石塚内科胃腸科医院(内・胃) 下影森 ☎24-5010
3日		3日	金子医院(内) 皆野町 ☎62-0039
			長瀬医新クリニック(内・外・泌) 長瀬町 ☎66-1000
			小鹿野中央病院(診療科はお問い合わせください) 小鹿野町 ☎75-2332
		あらいクリニック(内・小) 本町 ☎25-2711	
		秩父脳外科内科クリニック(脳外・内) 永田町 ☎21-2330	

※平日、休日の救急医療体制については秩父郡市医師会のHPでもご確認いただけます。

※医療機関の都合で変更になることがあります。秩父消防本部(☎21-0119)でご確認ください。

【二次救急医療】

入院治療を必要と思われる救急患者、救急車にて搬送された重症救急患者に対応

【診療時間：午前8時30分~翌日午前8時30分】		
12月16日	秩父市立病院 桜木町	☎23-0611
23日	秩父市立病院 桜木町	☎23-0611
24日	皆野病院 皆野町	☎62-6300
30日	秩父市立病院 桜木町	☎23-0611
1月1日	秩父病院 和泉町	☎22-3022
2日	秩父市立病院 桜木町	☎23-0611
3日	皆野病院 皆野町	☎62-6300
6日	秩父病院 和泉町	☎22-3022
13日	秩父病院 和泉町	☎22-3022
14日	皆野病院 皆野町	☎62-6300

※午後6時以降は必ず電話で確認の上受診してください。

休日在宅歯科当番医

●秩父郡市歯科医師会

当番歯科医療機関 【診療時間：午前10時~午後1時】			
12月23日	岩田歯科医院	中村町	☎24-6484
24日	田口歯科医院	黒谷	☎22-1118
30日	そよ風歯科医院	太田	☎62-1149
31日	たばた歯科医院	横瀬町	☎25-2323
1月1日	並木歯科医院	野坂町	☎24-4182
2日	皆野歯科医院	皆野町	☎62-3597
3日	しまだ歯科医院	小鹿野町	☎72-7201

※必ず電話で確認の上受診してください。

埼玉県精神科救急情報センター

夜間・休日において、精神疾患を有する方やその家族などから緊急的な相談を電話で受け付けます。

電話番号 **048-723-8699**
(ハローキューキュー)

受付時間 平日(月~金曜)：午後5時~翌午前8時30分
休日(土曜・日曜・祝日)：午前8時30分~翌午前8時30分

平日夜間小児初期救急

曜日	病院名	電話
月曜	あらいクリニック	☎25-2711
水曜	秩父病院	☎22-3022
火・木・金曜	秩父市立病院	☎23-0611

受付時間 午後7時30分~午後10時(祝日は行いません)

※必ず電話で確認の上受診してください。

埼玉県救急電話相談

埼玉県救急電話相談は、24時間365日で実施しています。全国共通ダイヤル#7119により、大人や子どもの相談に対応するとともに医療機関の案内をします。

急な病気やけがに関して、看護師の相談員が医療機関を受診すべきかどうかなどをアドバイスしますので、判断に迷ったときはお気軽にお電話してください。

電話番号 #7119 (シャープ7119番)

※NTTプッシュ回線、ひかり電話、携帯電話の場合

048-824-4199

※ダイヤル回線、IP電話、PHSの場合

【利用上のご留意】

埼玉県救急電話相談は医療行為ではなく、電話でのアドバイスにより、相談者の判断の参考としていただくものです。あらかじめご理解の上、ご利用ください。

くらしのカレンダー



12月の納税 問 収納課 ☎22-2210

納期限 12/25(火)	● 固定資産税 第3期
	● 国民健康保険税 第6期

納期内の納付にご協力をお願いします。
口座振替をご利用の方は、納期限の日に振り替えますので預貯金の残高をご確認ください。

2018年12月号

日	月	火	水	木	金	土
12/9 休日窓口 休館：大滝	10 産後ママのリフレッシュ教室 秩父 税務相談 吉田 行政相談 荒川 行政相談 休館：秩父 荒川 吉田	11 すこやか相談(ことば) ソーシャルクラブ 秩父 行政手続相談	12 4か月児健診(定住) ママサロン 秩父 人権相談	13 平日夜間窓口 3歳児健診 言語教室 秩父 市民相談	14 ふらっと市長室(P.5参照) すこやか相談(子育て) (定住) ママサロン 秩父 労働・年金相談	15 休日窓口 休館：大滝
16 休日窓口 休館：大滝	17 あそびの教室 マタニティ教室(歯科・ヨガコース) 秩父 行政相談 大滝 行政相談 休館：秩父 荒川 吉田	18 秩父 乳・子宮頸がん検診 荒川 健康教室	19 10か月児健診(定住) ママサロン 秩父 登記相談 荒川 人権相談	20 1歳6か月児健診 言語教室 秩父 法律相談	21 秩父 育児相談 BCG予防接種(定住) ママサロン	22 休日窓口 休館：大滝
23 天皇誕生日 最終日曜窓口 休館：吉田 大滝	24 振替休日 休日窓口 休館：荒川 吉田 大滝	25 秩父 女性相談 休館：秩父	26 (定住) ママサロン 秩父 人権相談	27 平日夜間窓口 秩父 市民相談	28 秩父 不動産相談	29 休日窓口 休館：秩父 荒川 吉田 大滝
30 休日窓口 休館：秩父 荒川 吉田 大滝	31 休館：秩父 荒川 吉田 大滝	1/1 元日 休館：秩父 荒川 吉田 大滝	2 休日窓口 休館：秩父 荒川 吉田 大滝	3 休日窓口 休館：秩父 荒川 吉田 大滝	4	5 休日窓口 休館：大滝
6 休日窓口 休館：大滝	7 荒川 育児相談 秩父 税務相談 吉田 行政相談 休館：秩父 荒川 吉田	8 ソーシャルクラブ 秩父 法律相談	9 すこやか相談(ことば) (定住) ママサロン 秩父 人権相談	10 平日夜間窓口 2歳児歯科健診 秩父 市民相談	11 (定住) ママサロン 秩父 労働・年金相談	12 休日窓口 休館：大滝
13 休日窓口 休館：大滝	14 成人の日 休日窓口 休館：荒川 吉田 大滝	15 秩父 乳・子宮頸がん検診 荒川 健康教室 秩父 行政手続相談 休館：秩父	16 4か月児健診(定住) ママサロン 秩父 登記相談	17 3歳児健診 秩父 法律相談	18 すこやか相談(運動発達) (定住) ママサロン 休館：秩父	19 休日窓口 休館：大滝

平日夜間・最終日曜・休日窓口 (本庁舎1階)

◎12月の最終日曜窓口は23日です。30日ではありませんのでご注意ください。
12月31日(月)、1月1日(火・祝)は、休日窓口を行いません。

平日夜間窓口	最終日曜窓口	休日窓口
午後5時15分～7時15分 (第2・第4木曜日)	午前8時30分～正午 午後1時～5時	午前8時30分～正午 午後1時～5時
市民課・保険年金課・こども課・収納課	市民課	市民課
①戸籍の届書の預かり ②戸籍謄本、住民票の写し、所得課税証明書等の発行 ③印鑑登録および印鑑証明書の発行 ④納税と納税相談の受付 ⑤埋火葬許可証等の発行業務 ⑥転入、転出、転居届等の受付(住民基本台帳カード等の処理を含む) ⑦国民健康保険、国民年金、高齢者医療等に関する業務 ⑧保育所、児童手当、子育て支援等に関する業務 ⑨パスポート(旅券)交付業務(最終日曜窓口では午前9時～正午、午後1時～4時30分)	①戸籍の届書の預かり ②住民票の写し(マイナンバー(個人番号)入りを除く)、所得課税証明書等の発行 ③印鑑証明書の発行 ④市への納入金の預かり(市税等、水道料、墓地使用料等) ⑤埋火葬許可証等の発行業務	①戸籍の届書の預かり ②住民票の写し(マイナンバー(個人番号)入りを除く)、所得課税証明書等の発行 ③印鑑証明書の発行 ④市への納入金の預かり(市税等、水道料、墓地使用料等) ⑤埋火葬許可証等の発行業務

※上記業務の一部について、処理できない場合があります。詳細はお問い合わせください。

問 市民課 ☎22-5348 保険年金課 ☎25-5201
収納課 ☎22-2210 こども課 ☎25-5206

保健センターの催し・健診など (1段目)

■ P. 22、23「保健センターだより」や、3月号市報と併せて配布した「秩父市健康カレンダー」もご覧ください。

市民生活課の無料相談室 (2段目)

秩父 本庁舎2階 吉田 吉田総合支所
大滝 大滝総合支所 荒川 荒川総合支所

● 消費生活相談(多重債務)
日 毎週月～金曜日(午前9時～午後4時)
場 歴史文化伝承館4階
問 市民生活課 ☎26-1133

■ その他の相談はP.21「無料相談室」をご覧ください。

図書館休館日 (最下段)

秩父 秩父図書館 吉田 吉田分館
大滝 大滝分館 荒川 荒川図書館

■ P.21「図書館だより」もご覧ください。

(注) 市外局番表記のない電話番号は「0494」が、市外局番となります。

この市報は環境に配慮し古紙/リサイクル配合率70%以上の紙を使用しています。