



セーフコミュニティ
国際認証都市！

市報 ちちぶ

かせ
緑風と走ろう 癒しの里 **ちちぶ**
cycle city

2018

7

月号

No.160

平成30年7月10日
毎月1回発行



夜勉先生、ここ教えてください！

市では、地域人材（夜勉先生）による学習支援の一つとして、補助学習と学力の底上げを目指す「夜勉」を実施しています。今年も、秩父高校の生徒も夜勉先生として、児童生徒の学習をサポートします。子どもたちの質問に、夜勉先生と一緒に考えながら教えていました。

平成30年6月1日現在～外国人を含む～

人口／63,136人（-67人）	出生／30人
男／30,868人（-25人）	死亡／75人
女／32,268人（-42人）	転入／90人
世帯／26,335世帯（-10世帯）	転出／112人

(前月比)

(5月中の人数)

主な内容

- ちちぶ出会いサポートセンター ジュニールが開設！…②ページ
- 秩父市職員・秩父広域市町村圏組合職員を募集 ……③ページ
- 高齢者介護課からのお知らせ ……④・⑤ページ
- 平成30年度国民健康保険税納税通知書を送付します…⑥ページ
- 7/19(木)・20(金)秩父川瀬祭 ……⑧ページ
- わが家のアイドル、市民文芸、ちちぶトピックス…⑫・⑬ページ
- お知らせのページ ……⑭～⑲ページ

春の叙勲

長年にわたり各分野で著しく活躍された方に贈られる「危険業務従事者叙勲」が発表されました。市内で受賞された方を紹介します。



元2等陸佐

梅澤 健彦氏(栃谷)



梅澤氏は、昭和47年4月に陸上自衛隊に入隊以降、第2飛行隊、東部方面航空隊、北部方面管制気象隊、中央管制気象隊、陸上幕僚監部装備部航空機課等に勤務され、自衛官の教育・訓練に携わられました。この間、数回の災害派遣にも出勤され、平成28年7月、航空学校霞ヶ浦校を最後に退官されるまでの44年間にわたり、国民の生命・財産を守る業務にご尽力されました。

7/15(日)～7/24(火)
夏の交通事故防止運動を実施

一人も車も自転車も

安心・安全 埼玉県

運動の重点目標

①子どもと高齢者の交通事故防止

「もしかして・とまる・みる・

まつ・たしかめる」を合言葉に、

子どもに交通ルールを守る態度を

身に付けさせましょう。

②自転車の安全利用の推進

全ての自転車利用者は、自転車

損害保険等へ加入しましょう。ま

た、自転車を運転するときは、ヘル

ムレットを必ず着用しましょう。

夕暮れ時や夜間に自転車を利用

するときは、明るい色の衣服や反

射材を身に着け、必ずライトをつ

けましょう。

※秩父市自転車ヘルメット着用促

進補助金をご利用ください。申

請方法等、詳しくは市報5月号

7ページをご確認ください。

③飲酒運転の根絶および路上寝込

み等による交通事故防止

「飲酒運転しない・させない・

ゆるさない」を合言葉に、秩父市

から飲酒運転をなくしましょう。

路上で寝込んでいる人を発見し

たら、速やかに110番通報をし、

警察官が到着するまでその場で待

機してください。
問 市民生活課 ☎26-1133

恋活イベント

～そば打ち体験・三峯神社編～

そば道場あらかわ亭や三峯神社を舞台に恋活イベントを開催します。新しい出会いを求めている方は、ぜひ参加してみませんか？

と き 8月25日(土)
午前11時～午後5時30分

ところ そば道場あらかわ亭、三峯神社
※市役所からバスで移動します

対 象 23歳～39歳の独身男性、23歳～35歳の独身女性

※男性は秩父市在住者に限ります。

定 員 男女各10人
※応募者多数の場合抽選

参加費 男性3,000円
女性2,000円

申 8月12日(日)までに右記のQRコードにて

問 地域政策課

☎22-2823



結婚前提の出会いの機会を作る

「ちちぶ出会いサポートセンター ジュノール」
が開設されました

5月22日の開設にあたり、秩父地域1市4町とジュノールは、連携協定を締結し、秩父地域の人口減少問題への取り組みおよび婚活事業等に相互協力をしていきます。

ちちぶ出会いサポートセンター ジュノールは、行政や公的機関、地元企業や団体等と連携した非営利目的の婚活支援組織で、全国に展開するNPO法人ジュノールに加盟しています。完全予約制で登録やマッチングを行い、プライバシーにも極力配慮しています。また、年会費以外は一切かかりません(婚活イベント等への参加は実費が必要)。

結婚を前提とした出会いを求めている方はぜひご利用ください。

利用資格 20歳以上の独身男女

利用時間 平日：午後1時30分～5時30分 土・日・祝日：午前11時30分～午後4時30分(火曜定休)

利用料金 年会費12,960円

※7月31日(火)まで無料

(先着100人)

問 ☎でちちぶ出会いサポートセンター ジュノール(地場産センター3階、☎26-7518)へ



連携協定締結の様子

秩父広域市町村圏組合 職員を募集

採用予定職種（平成31年度採用）

・消防職員 4人程度

※受験資格等は、実施要項（秩父広域市町村圏組合HP）に掲載）をご確認ください。

第1次試験

と き 9月16日(日)

ところ 秩父消防本部

※合格者に第2次試験を行います。

実施要項・申込書の配布 秩父消防本部総務課、各消防分署

※郵送による請求、HPからのダウンロードも可能です。

申 7月25日(水)～8月8日(水)までに本人が秩父消防本部総務課へ持参（土・日を除く）

問 秩父消防本部総務課

☎21-0120



秩父市職員を募集

採用予定職種		人数
事務職	一般事務職（障がい者・司書・林業・土木・建築・機械・社会福祉を含む）	18人程度
専門職	保健師	2人程度
	保育士・幼稚園教諭	4人程度
技能労務職	土木作業員	1人程度

※受験資格等は、実施要項（市HPにも掲載）をご確認ください。

第1次試験

と き 9月16日(日)

ところ 市役所および秩父宮記念市民会館

内容 【共通】面接試験、【事務職】教養試験または専門試験、【専門職】専門試験、【技能労務職】労務適性検査

※試験開始時間等詳しくは実施要項をご確認ください。

※合格者に第2次試験を行います。

実施要項・申込書の配布

人事課（土・日・祝日は、市役所1階の休日窓口）および吉田・大滝・荒川総合支所市民福祉課にて配布しています。（市HPからダウンロード、郵送による請求も可）

※詳しくは、市HPをご覧ください。お問い合わせください。

受付期間 7月30日(月)～8月10日(金)（土・日を除く、郵送の場合も期間内必着）

問 人事課 ☎22-2207



近年、日本への外国人観光客が増えています。2019年のラグビーワールドカップ、2020年の東京オリンピック・パラリンピックの開催に向けて、今後増えていくものとみられています。そこで秩父市では、この機会をより一層の観光客誘客のチャンスと捉え、4月から観光課に海外戦略担当を設置し、多くの外国人観光客を呼び込む施策を進めています。秩父市には、ユネスコ無形文化遺産「秩父夜祭」や国指定重要無形民俗文化財「吉田の龍勢」をは

外国人の観光客を秩父に呼び込むために



「和を以て貴しと為す」

市長 久喜 邦康

お気軽にお越しください！ ふらっと市長室

●8月31日(金)

9:00～10:00 荒川総合支所

11:00～11:30 本庁舎1階

※日程は変更となる場合があります。

問 秘書広報課

☎22-2201

じめ、芝桜の丘や三十槌の水柱、ジオパーク秩父などの豊かな観光資源があります。また、訪日外国人の観光目的として人気のある日本の自然・景勝地の観光や、歴史・伝統文化の体験など、多くの魅力にあふれています。さらに、ラグビーワールドカップやオリンピックの開催時には秩父に宿泊し、県内、都内の競技会場まで観戦に行くことも十分可能で、アクセスの点でも秩父市は恵まれています。海外戦略担当では、さまざまなPR活動などにより秩父の魅力発信や誘客などを積極的に進めていきます。もちろん、私自身も海外の姉妹都市をはじめとしたさまざまな場所でのトップセールスを行っています。

外国人観光客を受け入れることは、言葉などの点で戸惑いを感じられるかもしれませんが、おもてなしの心で秩父を存分に楽しんでもらえるよう、皆さんのご協力をお願いいたします。

介護保険の利用者負担割合が2割の方のうち 特に所得の高い方が3割になります

平成30年8月の介護サービス利用分から、第1号被保険者のうち、特に所得の高い方は利用者負担割合が3割になります。負担割合の判定は次のとおり行います。

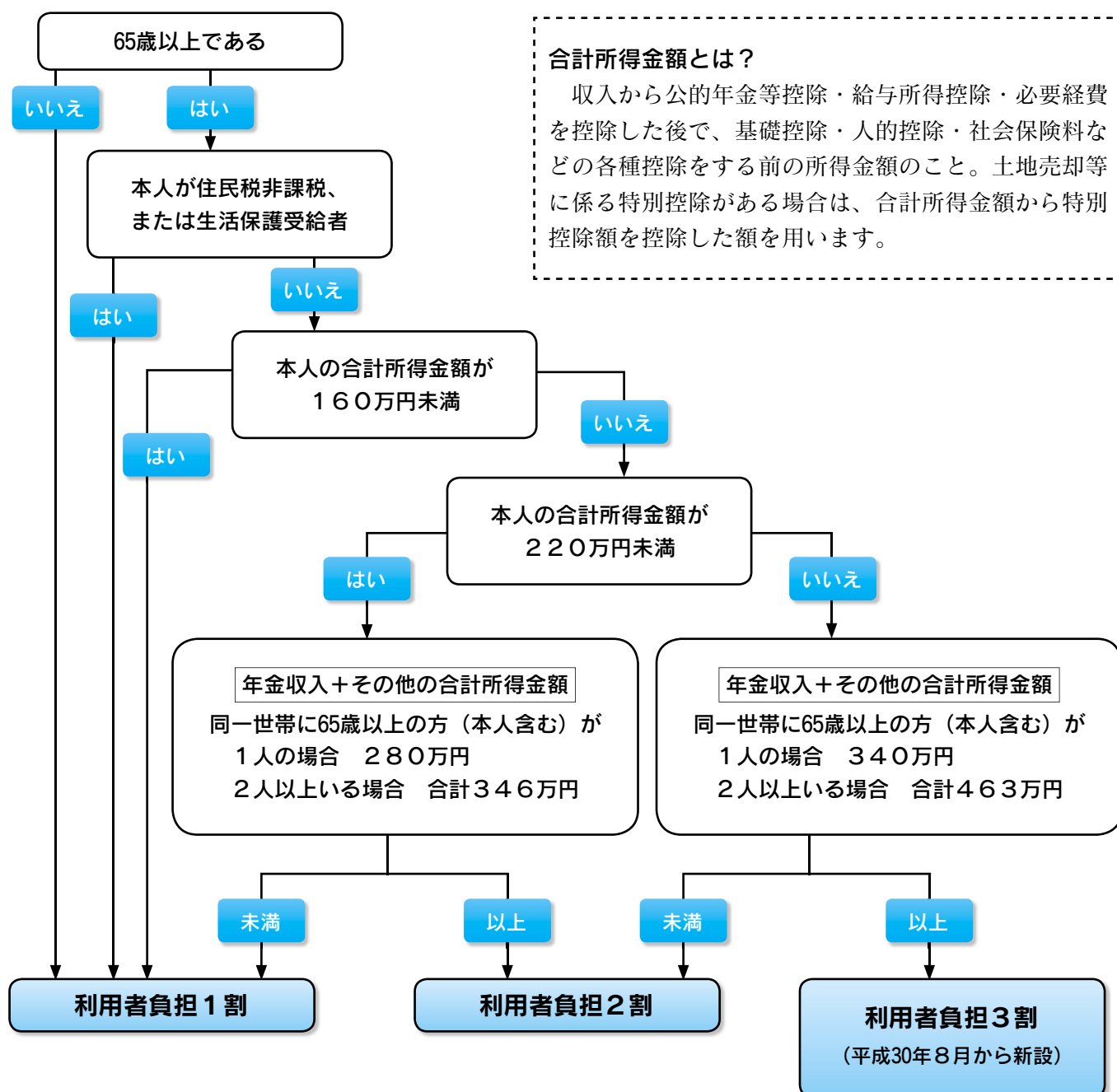

- ・同じ月の利用者負担額の合計額が一定額を超えた部分は「高額介護サービス費」として支給されます。
- ・7月中に、要支援・要介護の認定を受けている被保険者全員に、利用者負担割合が記載された「介護保険負担割合証」を郵送します（申請手続き不要）。
- ・利用者負担割合が3割の方が保険料を2年以上滞納すると、未納期間に応じて給付制限を受け、4割負担となります。（1割、2割負担の方が給付制限を受ける場合、これまで通り3割負担となります）

☎高齢者介護課 ☎25-5205

高齢者介護課からのお知らせ

介護保険料決定通知書を 発送します

平成30年度介護保険料決定通知書を7月中旬に郵送します。
納付すべき金額と納付方法について記載していますので、ご確認をお願いいたします。

低所得の介護保険施設利用者の食費・居住費の軽減(負担限度額)

介護保険の施設サービス・短期入所サービスを利用する場合、介護サービス費用のほか、食費と居住費(部屋代)、および日常生活費が自己負担となりますが、食費と居住費は、収入等に応じて負担限度額が設けられています。

次の該当要件をいずれも満たす方は、申請により、通常よりも食費・居住費が安くなります。

①世帯全員が住民税非課税(夫婦の一方が施設に入所して別世帯である場合、別世帯の配偶者も非課税)

②預貯金等の資産が、単身で1千万円以下、夫婦で2千万円以下

8月からの負担限度額認定の申請受付について

7月まで有効の負担限度額認定証をお持ちの方には、すでに申請書類を送らせていただきましたが、申請は**8月3日(金)まで**にお願いします。

申請に必要なもの 申請書兼同意書、利用者本人の預貯金通帳のコピーまたは通帳原本(配偶者が健在の場合のみ配偶者の分も必要です)、旧認定証、印鑑、利用者本人のマイナンバーのわかるもの、申請者の本人確認のできるもの(運転免許証等)

社会福祉法人等による利用者負担の軽減制度

住民税非課税世帯の方で、世帯の収入状況等を勘案し生計が特に困難と判断される方に対し、サービスを提供する社会福祉法人等が利用者負担を軽減する制度です。**申請に必要なもの** 印鑑、医療保険の被保険者証、世帯全員の収入および預貯金等の金額がわかるもの(預貯金通帳等)

申・園 高齢者介護課 ☎25-5205
吉田・大滝・荒川総合支所市民福祉課

吉田 ☎72-6082
大滝 ☎55-0865
荒川 ☎54-2116



地域包括支援センターだより

介護予防でいつまでもハツラツと



「人生100年時代」社会参加で元気な百歳を目指そう!

「元気で生き生き過ごしたい」は、誰もが願うことでしょう。健康維持や認知症予防に効果があるとして、地域活動等の社会参加が注目されています。

市では、シニアの皆さんの豊富な知識や経験を地域で生かしていただくことで、元気で過ごすお手伝いができればと考えています。元気で生き生きと暮らしていくために、地域活動に参加してみませんか! そのきっかけづくりとして、さまざまな催しを開催します。ぜひご参加ください。

シニアの地域デビュー講演会

講師は埼玉県地域デビュー
楽しみ隊長
林家たい平氏!」

今、地域で活躍されている方、一歩踏み出そうと考えている方の地域デビューを応援、後押しする講演会です。



「100年人生を楽しく生きる」イロハを講演いただきます。

シニアの方

々が、これまで培った豊富な知識や経験は宝です。シニアのパワーを地域活力につなげ、活気ある健康長寿秩父を一緒に作りましょう!
とき 9月26日(水)午後0時15分開場、0時45分開演

ところ 秩父宮記念市民会館大ホール フォレスト

定員 1,000人(入場無料)

申 8月1日(水)から、秩父、吉田、大滝・荒川地域包括支援センター、市役所1階総合案内、大滝総合支所市民福祉課にて整理券を配布。
※駐車場に限りがありますので、公共交通機関の利用やお車の乗り合わせにご協力ください。

シニアの活躍を必要とHave 団体大募集!

シニア世代の社会参加を促進する目的で、10月頃から「地域デビューセミナー」を開催します。皆さんの活動を紹介し、仲間を増やす機会として活用しませんか。

申 8月3日(金)までに左記へ相談
園 地域包括支援センター

秩父 ☎22-2582
吉田 ☎77-1134
大滝・荒川 ☎53-1014

平成30年度国民健康保険税納税通知書を送付します

送付時期 7月中旬発送予定

●所得の少ない世帯に対する軽減

国民健康保険税（以下、国保税）は、①均等割、②平等割、③所得割、④資産割に基づき課税されますが、所得が一定基準以下の世帯に対し、均等割と平等割を軽減する制度があります。平成30年度の税率改定に伴い、この軽減制度の割合が拡大され、今までの6割の軽減を7割に、4割の軽減を5割に変更し、新たに2割の軽減が設けられました。

対象となる世帯

前年の総所得金額等	軽減割合
世帯の所得が33万円以下	7割
世帯の所得が33万円 + {27万5千円 × (加入者数 + *特定同一世帯所属者数)} 以下	5割
世帯の所得が33万円 + {50万円 × (加入者数 + *特定同一世帯所属者数)} 以下	2割

*特定同一世帯所属者とは、国民健康保険に加入したまま75歳を迎えることにより後期高齢者医療制度へ移行した方です。

該当者は申請をしなくても軽減されますが、世帯主および世帯内の加入者等の中に未申告者等がいる場合、軽減対象世帯であっても適用は受けられません。

例 世帯主（22歳）と妻（22歳）の2人世帯

【世帯主】 給与収入 145万円（給与所得 80万円）、固定資産税額 0円
 【妻】 給与収入 60万円（給与所得 0円）

■国保税の計算

区分	医療分 (全加入者)	支援分 (全加入者)	介護分 (40歳以上65歳未満の加入者のみ)
所得割額 (平成29年中の総所得金額－基礎控除33万円) × 各税率	(80万－33万) × 5.6% = 26,320円	(80万－33万) × 2.0% = 9,400円	該当なし = 0円
資産割額 平成30年度の固定資産税額 (都市計画税は除く) × 税率	該当なし = 0円		
均等割額 加入者1人あたり	10,500円 × 2人 × 50% (5割軽減該当) = 10,500円	8,500円 × 2人 × 50% (5割軽減該当) = 8,500円	該当なし = 0円
平等割額 1世帯あたり	17,500円 × 50% (5割軽減該当) = 8,750円		
小計 100円未満切り捨て (賦課限度額)	= ① 45,500円 (最高54万円)	= ② 17,900円 (最高19万円)	= ③ 0円 (最高16万円)
保険税額 (年間)	①+②+③の合計 63,400円		

●後期高齢者医療制度移行による平等割の軽減

国民健康保険の加入者が、後期高齢者医療制度へ移行したことにより、その世帯の国民健康保険加入者が1人だけとなった場合、平等割が5年間半額になり、その後、3年間は4分の1が軽減されます。（該当者は申請をしなくても軽減されますが、世帯構成が変わると対象外になる場合があります）

●社会保険等の加入者だった方の国保税の減免

社会保険等の加入者が後期高齢者医療制度に移行したことにより、その被扶養者（65歳～74歳）が国民健康保険に加入した場合、申請により当分の間、国保税の減免が受けられます。

☎市民税課（国保税担当） ☎22-2209



ポテくまのテーマソング「ポテくまマーチ」発売中！

市役所総合窓口、吉田・大滝・荒川総合支所でCD1枚500円にて販売

2018年7月号 6

保険年金課からのお知らせ

後期高齢者医療保険に ご加入の方

○保険証が更新されます

8月1日から新しい保険証（有効期限・平成31年7月31日）に切り替わります。新保険証は、7月中に郵送します。

なお、世帯の所得状況等により、毎年8月1日で負担割合の判定をしています。窓口負担（1割または3割）は、保険証に記載の負担区分をご覧ください。

○後期高齢者医療保険料決定通知書を郵送します

平成30年度後期高齢者医療保険料決定通知を7月中に郵送します。納付書が同封されている方は、金融機関等でお納めください。それ以外の方は受給されている年金からの天引きか、登録いただいている口座からの引き落としとなりますので確認してください。

国民健康保険にご加入の 70歳から74歳の方へ

○高齢受給者証が更新されます

8月1日からお使いいただける新しい高齢受給者証を7月中に郵送します。

○お願い

古い保険証などは、ご自身で裁断処理するか、保険年金課、吉田・大滝・荒川総合支所の窓口または公民館へお返しください。

高額療養費の窓口負担が 軽減されます

「限度額適用認定証」を提示することにより、一医療機関ごとの窓口での支払いが自己負担限度額までとなります。

8月1日から、70歳以上の現役並み所得者（自己負担3割）の方は所得の額により3区分に分かれ、そのうち限度額の低い2区分の方にも新たに限度額適用認定証が交付されることになりました。年齢・所得に応じた限度額は下表のとおりです。どの区分に該当するかご確認いただき、必要な場合は手続きをお願いいたします。

- 手続きに必要なもの**
- ・ 保険証
 - ・ 世帯主の印鑑
 - ・ 世帯主と認定を受ける方のマイナンバーがわかるもの
 - ・ 本人確認書類

なお、75歳以上の後期高齢者で、昨年度中に「限度額適用認定証」の交付を受けていた方は、平成30年度市民税が非課税世帯の方に限り、認定証は更新され郵送されません。（更新手続きは不要です）

問 保険年金課 ☎25-5201
吉田・大滝・荒川総合支所市民福祉課

吉田 ☎72-6082
大滝 ☎55-0101
荒川 ☎54-2395

■70歳未満の人の自己負担限度額（月額）

区分	限度額（3回目まで）	限度額（4回目以降）	申請手続き
ア 年間所得 901万円超	252,600円＋ （医療費の総額－842,000円）×1%	140,100円	必要
イ 年間所得 600万円超 901万円以下	167,400円＋ （医療費の総額－558,000円）×1%	93,000円	必要
ウ 年間所得 210万円超 600万円以下	80,100円＋ （医療費の総額－267,000円）×1%	44,400円	必要
エ 年間所得 210万円以下	57,600円	44,400円	必要
オ 住民税非課税世帯	35,400円	24,600円	必要

※自己負担額の計算条件（70歳未満の人の場合）
① 暦月（1日～末日）ごとに計算をします。
② 同じ医療機関でも内科と歯科、外来と入院はそれぞれ別計算になります。
③ 2つ以上の医療機関にかかった場合には別計算になります。
④ 入院時の食事代や、差額ベッド代など保険適用外の医療行為は対象外です。

■70歳以上の人の自己負担限度額（月額）

区分	外来（個人単位） の限度額	外来＋入院 （世帯単位）の限度額	限度額（4回目以降）	申請手続き
現役並みⅢ 課税所得 690万円以上	252,600円＋ （医療費の総額－842,000円）×1%		140,100円	不要
現役並みⅡ 課税所得 380万円以上 690万円未満	167,400円＋ （医療費の総額－558,000円）×1%		93,000円	必要
現役並みⅠ 課税所得 145万円以上 380万円未満	80,100円＋ （医療費の総額－267,000円）×1%		44,400円	必要
一般 課税所得 145万円未満	18,000円 年間上限144,000円	57,600円	44,400円 ※入院を伴う場合のみ	不要
低所得Ⅱ 住民税非課 税世帯	8,000円	24,600円	－	必要
低所得Ⅰ	8,000円	15,000円	－	必要

※自己負担額の計算条件（70歳以上の人の場合）
① 暦月（1日～末日）ごとに計算をします。
② 外来は個人単位でまとめ、入院を含む自己負担額は世帯単位で合算します。
③ 病院・診療所、内科・歯科の区別なく合算します。
④ 入院時の食事代や、差額ベッド代など保険適用外の医療行為は対象外です。

主な行事・見どころ

7月19日(木)

- 各町笠鉾・屋台の曳き廻し、町内神輿の渡御
午前中～午後4時ごろ、夕方～午後10時
- 天王柱立て神事 午後7時～、秩父神社境内

7月20日(金)



- 各町笠鉾・屋台の曳き廻し
町内神輿の渡御 午前中～午後10時
- 神輿洗いの儀式 (写真上)
午後2時30分ごろ、荒川武之鼻斎場にて
- 五町曳き別れ (番場町・宮側町・東町・熊木町・道生町)
午後4時ごろ、本町交差点にて
- 東町屋台団子坂曳き上げ 午後7時30分ごろ
- 三町曳き別れ (上町・中町・本町)
午後8時20分ごろ、本町通りにて
- 上町・道生町 兄弟笠鉾曳き別れ
午後8時50分ごろ、中町屋台蔵付近くにて

無料臨時駐車場 宮地グラウンド

(収容台数：普通車300台、大型車駐車可)
と き 7月19日(木)午後1時～10時
7月20日(金)午前10時～午後10時

川瀬斎場、笠鉾・屋台曳行ルートおよび花火会場でのドローン等の飛行・撮影を禁止します。

☎夏祭り対策協議会 (観光課内)
☎25-5209



7/19・20 (木) (金)

秩父川瀬祭

交通規制 (両日とも車両通行禁止)

ところ

- ・セキ薬局前～秩父地方庁舎北交差点
- ・秩父神社前～本町交差点
- ・東町通り、番場通り
- ・本町交差点～武之鼻橋 (川瀬斎場祭のため、20日(金)午後0時30分～5時30分の間)
- ・秩父地方庁舎北交差点～花の木小学校入口交差点 (複数屋台運行のため、20日(金)午後7時～10時の間)

☎夏祭り対策協議会 (観光課内)

☎25-5209

7/19 (木)

午後8時～

川瀬祭花火大会



本年も、スターマインと単発花火を打ち上げ、祭りに華を添えます。(小雨決行)

打ち上げ会場 道の駅ちちぶ裏 (秩父太平洋セメント(株)敷地内)

※ご来場の際は臨時駐車場をご利用ください。

川瀬祭は秩父神社境内にある日御碕宮の祭り。市指定文化財の笠鉾4台、屋台4台が曳き廻され、荒川では勇壮な「神輿洗い」が行われます。荒川の清流で悪疫を祓い、夏の暑さを乗り切る活力を生む祭りが、今年も賑やかに行われます。

なお、7月19日(木)午後5時30分～10時は道の駅ちちぶへ車両の進入はできません。

☎道の駅ちちぶ ☎21-2266

市内の主な夏祭り

7/14(土) 井上の天王様

ところ 下吉田 井上区
笠鉾1台の曳き廻し

7/15(日) 木戸原八坂神社例大祭

ところ 山田地内
横瀬川で神輿洗いを行う

7/14(土)・15(日) 吉田のオギオン

ところ 下吉田 上町、仲町、本町
神輿渡御、屋台の曳き廻し

7/22(日) 猪鼻の甘酒まつり

ところ 荒川白久 猪鼻区 熊野神社
厄払いで甘酒をかけあう珍しい祭り

7/29(日) 神明社の川瀬祭

ところ 荒川白久地内
笠鉾の曳き廻し、荒川で神輿洗いを行う

7/29(日) 柿沢祇園祭

中宮地町、下宮地町・滝の上町の笠鉾2台の子ども祭り。夕方には、ぼんぼりを灯し2台そろって柿沢通りを曳き廻す

7/29(日) 栃谷のお祇園

ところ 栃谷地内 八坂神社
笠鉾2台を曳き廻す

8/1(水) 若御子神社夏祭り

ところ 荒川上田野 若御子区
子ども神輿が安谷川で神輿洗いを行う

8/16(木) 秩父あんどん祭

※P.19をご覧ください。

8/16(木) 千手観音信願相撲

ところ 荒川上田野 船川区 千手観音堂
「二番どり」の珍しい相撲を奉納。

8/16(木) 沢口の精霊送り

ところ 吉田石間 沢口区

8/16(木) 小川の精霊送り

ところ 上吉田 小川区
竹で組んだ精霊神輿を担いで行列をなす。それぞれに特色がある盆送り行事

8/16(木) 小川の百八灯

ところ 上吉田 小川区
夜、「ウシ」と呼ばれるかがり火が街道に並ぶ幻想的な盆送り行事

☎観光課 ☎25-5209

吉田・荒川総合支所地域振興課

吉田 ☎72-6083

荒川 ☎54-2114

「ゆう活」で秩父川瀬祭に参加しよう!!

「ゆう活」とは、仕事を早く始めて早めに帰り、夕方を楽しむ働き方の提案で、長時間労働の抑制や、ワーク・ライフ・バランスの実現を目的としています。「ゆう活」で早めに帰り、秩父川瀬祭に参加してみませんか。

☎商工課 ☎25-5208

芸術のまち ちちぶ イベントインフォメーション (8月19日までのイベント)



秩父地域で
開催されるさ
まざまな芸術
イベントを紹
介します。

ちちぶ芸術祭
CHICHIBU ART FESTIVAL

ちちぶ芸術祭実行委員会
事務局 (生涯学習課)
☎22-0420

和ハーブアートフェスタ「輪」

とき 7月15日(日)～8月19日(日)
午前10時～午後4時 (最終日は午
後3時まで)

ところ ムクゲ自然公園美術館
内容 日本古来の植物とアートの
融合フェスタ。ワークショップ
も開催。(入場無料)
問 NPO法人和の里みや 宇野
☎62-1688

第8回和楽会 「端唄と俗曲おさらい会」

とき 7月21日(土)午後5時15分
～7時 (予定)、午後5時開場

秩父市宣伝部長
よっ! ポテくまもん

4コマ
まんが

秩父で夏夏にやる
一大イベントと
言えばコレだよね
あつね?

秩父に本格的な
「夏の到来」を告げる
ほりほりやい
子供が主役の
お祭りだよ

お祭りのハイライトは
荒川の清流でおこなう
「神樂洗いの儀式」!
みんなでバシャバシャ
神樂を洗うんだ!

びしょぬれになるけど
身も心も洗われ
スッキリしたよ!
ぶふう〜身もちい
だらあ

「いや、頭の味噌が
溶けだして
むしろ汚れてるよ〜」
ザンザンみたいになっちゃってるよ〜! 早く気がついて!

ところ 多目的アトススペース和
空間「多豆」(道生町16-3)
内容 夏の夕暮れ、お座敷で江
戸情緒の三味線と歌をお楽しみみ
ください。(入場無料)
問 和楽会事務局
☎090-1273815065

ドキュメンタリー映画 みつばちと地球とわたし

とき ①7月29日(日)午後4時～
6時、②8月10日(金)午後6時～
※別日も上映あります。

ところ ①秩父宮記念市民会館け
やきフォーラム、②NPO法人花
の森こども園ゆいっこ
内容 ひとつぶの命に秘められ
た大きな輪のおはなし

料金 前売券1,000円、当
日券1,500円
問 みつばちがつなぐ命を考える会
高野
☎090-1932615114

第3回 秩父の自然を守る写真展

「秩父の野の草花」

フォトコンテスト

作品募集



テーマ 「秩父の野の草花」
※秩父の野山に自生する草花を対
象とします(周りの自然風景や
生き物と一緒にの写真も可)。

応募サイズ A4・写真用紙
募集期間 7月17日(火)～9月21日(金)
応募方法 所定の応募用紙に必要事
項を明記し、作品の裏(右上)に
貼付して、郵送または持参
※応募用紙は、環境立市推進課、
公民館、図書館等にあります。

応募先 環境立市推進課(〒36
8-8686熊木町8-15)
表彰 特選1点(賞金1万円、
額)、準特選2点(賞金5千円、額)、
優秀賞10点(額)、入選(展示のみ)
●作品展

とき 11月8日(木)～12日(月)
ところ 矢尾百貨店美術サロン
●「秩父の野の草花」講演会
とき 8月4日(土)午前10時～11
時30分(受付…9時30分)
ところ 歴史文化伝承館2階ホール
講師 森林インストラクター
飯塚 明氏
参加費 無料(申し込み不要)
問 秩父市環境市民会議事務局 逸見
☎090-1913817724

ご寄附ありがとうございました

次の方々から、社会福祉のために寄附をいただき
ました。温かな善意に感謝し、ご紹介します。(平成
30年5月)

- ▶5月10日、秩父ミーティング様から、50,000円
- ▶5月14日、秩父市ゴルフ協会様から、32,620円
- ▶5月15日、秩父七宝工房～輝～様から、15,000円

ご寄贈ありがとうございました

5月22日、organic hair nico(代表 黒沢 英生氏)
様より、チャリティーカットイベントの収益金で購入
した三輪車を、「秩父市の子どもたちに役立てたい」
と、永田保育所へご寄贈いただきました。



みんなのヘルパーコミュニティ!

秩父市では、世界基準の安全・安心なまちづくりを進める都市として、セーフコミュニティの国際認証を取得しています。平成32年度の再認証に向けて、来年度は事前指導が行われます。今年度は、より一層の安全・安心なまちを目指し、取り組みを推進します。

○推進協議会の開催

5月29日、第11回秩父市セーフコミュニティ推進協議会を開催しました。同推進協議会は、町会、警察、消防、医療、行政機関など、市内で事故やケガの予防活動に関わっている37団体の代表者で組織されています。

冒頭に、会長である市長から、「平成32年度の再認証に向けて、今年度は取り組みをさらに加速させていく段階であり、積極的な取り組みの推進を重点課題とする、そして、市民や関係団体が丸となり、取り組みの推進や普及に努め、さらなる安全で安心なまちづくりを構築していく」とのあいさつがありました。続いて、「平成30年度の活動計画と取り組み」について、各対策委員会の委員長等から、今年度の重点取り組みを中心に市民参加型の新しい事業について、説明がありました。

また、対策委員会の報告後には、10月に再認証の現地審査を迎えるインターナショナルセー

フスクールの活動状況の報告があり、児童生徒の自発的な活動や安全意識が向上している様子などが伝わってきました。

最後に、国内外のセーフコミュニティ活動の支援を行っている日本セーフコミュニティ推進機構の白石代表理事より、「引き続き、推進協議会全体で、取り組みを推進してほしい」とのご講評をいただきました。

セーフコミュニティの活動は、関係団体だけでは成り立ちません。多くの市民の方に活動へ参加いただき、活動の普及・セーフコミュニティ認知度の向上を図っていきたくと考えています。

☎危険管理課 22-2206



推進協議会の様子

国民年金だより

国民年金の保険料免除制度

国民年金には、所得が少なく保険料を納めることが困難な場合に、本人の申請によって保険料納付が免除される「保険料免除制度」があります。

この制度は、本人とその配偶者および世帯主の前年の所得が一定の基準額以下の場合に承認され、保険料の全額が免除される「全額免除」の他に、世帯の所得に依じて保険料の一部を納付して残りが免除される「一部納付（一部免除）」があります。この「一部納付（一部免除）」には、4分の1納付、2分の1納付、4分の3納付の3種類があります（一部保険料が未納の場合、その期間の一部免除は無効（未納と同じ）になります）。

また、世帯主の所得が多いため保険料免除に該当しない場合でも、50歳未満の方については本人および配偶者のみの所得で審査して基準を満たせば、保険料納付が猶予される「納付猶予制度」があります。

これらの保険料免除期間（一部納付を含む）は、年金受給に必要な期間に算入されます。免除の承認期間については7月から翌年6月までですが、全額免

除または納付猶予が承認された方が、申請時に翌年度以降も申請を行うことをあらかじめ希望された場合は、翌年度以降は改めて申請を行わなくても、継続して申請があったものとして自動的に審査を行います。

☎秩父年金事務所 27-6560
☎25-5201

吉田・大滝・荒川総合支所市民福祉課

吉田 ☎72-6082
大滝 ☎55-10863
荒川 ☎54-12395

公共工事の入札結果

(税込500万円以上)

入札契約方法	契約日 【完成予定】	事業名 【事業場所】	契約金額 【予定価格】 【税込/円】	率※	契約業者	工事担当課
一般競争入札	5月9日 【9月】	大滝幹線17号線トンネル補修工事 【中津川地内】	19,602,000 【20,043,720】	97.80%	㈱山口組	道路維持課 ☎26-6385
	5月9日 【11月】	荒川幹線3号線道路改良工事 【荒川日野地内】	36,219,960 【40,571,280】	89.27%	㈱山口組	道づくり課 ☎26-6864
	5月18日 【11月】	荒川幹線6号線測量設計業務委託 【荒川白久地内】	8,305,956 【10,567,800】	78.60%	㈲リバービル設計事務所	道づくり課 ☎26-6864
随意契約	5月9日 【12月】	旧秩父セメント跡地等道路測量修正設計業務委託 【大宮地内】	13,500,000 【15,769,080】	85.61%	㈲テクノ測地	道づくり課 ☎26-6864

※印：一般競争入札、指名競争入札は「落札率」、随意契約は「契約率」を表します。

☎工事の内容…表中の工事担当課、契約関係…契約課 ☎25-5216

**無料でお試し「無料体験」
をうたう商法にご注意**

日用品などを無料で配ったり、健康器具などを無料で体験させてお客を集め、最終的に高額な商品売りつける商法についての相談が全国の消費生活センターに寄せられています。

1〜2日で会場を移動させる手口は禁止され県内では減っていますが、この頃は数か月間と長期にわたり会場を構えていることがあります。このような商法は、毎日、商品を体験させるだけで購入は勧めず、決して強引な売り込みなどはしません。親切的係員に案内され、楽しいトークをしているとだんだん親しみの情が増してくるといいます。家族や友だちを誘うよう促したり、SNSで発信するよう言われ、次第に大賑わいの様相を見せるようになります。

しかし、最終的に会場をたたむ直前、常連となったお客に個別に声をかけ、高額商品の申込書を渡します。長期の体験を今後も続けたく申し込んだり、親しくなり断り切れず申し込みがちですが、購入してしま

い、後日キャンセルしたくなっても、「本人が十分納得して購入したので落ち度はない」と、キャンセルにに応じてもらえないことがあります。

消費者へのアドバイス

- ・「無料」の狙いは高額商品。安易に店に通わないようにしましょう。
- ・勧められてもその場で契約しないようにしましょう。
- ・日参するお年寄りの外出先を聞いておき、トラブルに巻き込まれないよう見守りましょう。

秩父市消費生活センター

毎週月〜金曜日（祝祭日は休み）
午前9時〜正午、午後1時〜4時
☎25-5200



がんばる表参道七丁目

とき 8月6日(月)午後3時〜9時、7日(火)午後5時〜8時

内容 フラダンス、野外ミニコンサート、ミニ七夕竹無料配付、ジャンボダーツ、金魚すくい、輪投げ、模ぎ店 ※詳細は6日の新聞折り込みチラシをご覧ください。

主催 番場商店街振興組合
☎朝川 22-0922

チャレンジ祭り開催

とき 8月5日(日)
午前10時〜午後5時

ところ ウニクス秩父内

内容 抽選会やチャレンジ祭りオリジナルゲーム

- ・自由に入れるプールエリア!
- ・いろいろな景景が当たる抽選会を実施! (先着350人)
- ・親子で一緒に楽しめるチャレンジ検定!

チャレンジ祭りオリジナルのゲームで高得点を狙ってお好みのお菓子やおもちゃをGETしよう!

出店者募集中!

出店条件 秩父および秩父を中心とした周辺エリアに関連する生産者、商業者、団体等。企業のPRも大歓迎です。出店費用は景品を1,000円分ご提供いただくだけ。

がんばる商店街!

閩チャレンジ祭り実行委員会

☒cf.unicus@gmail.com

秩父ふるさと館

スタンプリイ開催!

〜9周年感謝イベント〜

とき 7月21日(土)〜8月31日(金)

館内の店舗をご利用いただくスタンプを捺印! 3店舗以上スタンプを集めると館内店舗で利用できる商品券をプレゼントします。詳細は館内各店舗へお問い合わせください。なお、商品券は一定枚数に達したら告知なく配布を終了します。

2%のプレミアム付き!

日本初コイン型 秩父市共通商品券

「和同開珎」ご利用ください

2%のプレミアムがついて通常販売しています!

発売所 市内29店舗
加加盟店 加加盟店シール掲示の市内商店街や大型店でご利用できます。(約460店舗)

【予告】

次回ナイトバザール

とき 8月18日(土)午後7時〜

詳細は次月号にて。お楽しみに!



茂木 寛太くん
「新幹線だあ〜い好き♡」
(中村町)



古川陽菜子ちゃん
「いちごがだいすきです♡」
(山田)

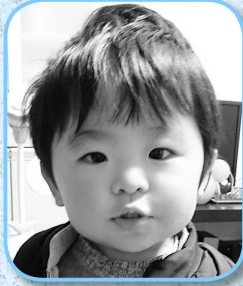

近藤 春杜くん
「パパ、ママ大好き!!」
(下吉田)



加藤 蒼大くん
「トーマス だいすき!!」
(中村町)



応募方法

1〜1歳半程度の市内在住のお子さんの写真を同封し、住所・保護者の氏名・電話番号・お子さんの氏名(ふりがな)・性別・生年月日・コメントを明記の上、秘書広報課までご応募ください。(メールの場合は、件名に「わが家のアイドル」、本文に必要事項を入力し、500KB以上の画像を添付の上、hisyo@city.chichibu.lg.jp まで) 抽選に漏れた方も、2歳になる月まで再抽選します。
※携帯電話のカメラで撮影する場合は、サイズを2M(1080×1920)以上に設定してください。

夢をかなえる 未来にはばたく

秩父地域の高校

地元「秩父4高校」の魅力をアピール!

(秩父高校・秩父農工科学高校
・小鹿野高校・皆野高校)



秩父地域の4高校では各校それぞれの特徴を生かして、魅力ある学校づくりに取り組んでいます。高校進学を考えている中学生やそのご家族の皆さんにもそれぞれの高校の魅力を知っていただくため、中学3年生を対象とした「秩父4高校個別相談会」を秩父神社参集殿にて7月15日(日)に開催します。当日は午後1時

30分受付開始、相談は午後2時から4時30分までです。保護者のみの参加や1・2年生の相談にも応じます。

相談会では、各高校の概況、部活動、取得できる資格、進学先、就職先など、全体説明会では聞きづらい個人的な質問に答えることができます。中学生にとって高校選びは大切な選択であり、不安に思う生徒もいるかもしれません。秩父4高校はそんな皆さんの不安に真摯に応えるため、相談会では高校入試模擬試験を行うなど、準備を進めています。秩父4高校の取り組みや、生徒たちの頑張りを知っていただき、進学に役立てていただけたら幸いです。



市民文芸

短歌

抱きしめて育てし孫の眩しかり福祉士となりて巢より飛び立つ
両の手を後ろに組んで抱けとせがむ子の重さによろけしほし戸惑う
にこにこ這い来て抱けとせがむ子の重さによろけしほし戸惑う
脈の無き吾が子抱きしめおそかった「母さん来たよ」と涙溢れぬ
メゾフォルテ雨にテレビの音消され夜の紅茶の甘さを多め
新築の庭に上がりしこいのほり成長祈る風の過ぎゆく
町に一戸村に一戸と廃屋の増えて山里人声のなし
暫くと名前呼ばれてふと見れば思い出すなり久々の友
骨折し姑の入院看護師の優しい言葉と笑顔に感謝
早朝のうぐいすの声清々しまねる口笛聞こえたらしい
(評) 関根さん、上の句に実感がこもっており、結句で決まりました。木村さん、幼児は身近にいる母や祖母のまねをするもの。かわい盛りなのでしょう。渡辺さん、子の成長は早いもの。いつの間にか重くなつてしまつていたのですね。町田さん、逆縁はとも辛いと思いますが、息子さんが安心するよう元気で日々をお過ごしください。加藤さん、初句が意表をうけており全体的におしゃれな表現ですね。浅賀さん、下の句がう過ぎくたさい。山口さん、種々考えさせられる作品です。竹村さん、誰でも体験することを過不足無く詠っています。江原さん、作者の思いが的確に詠われています。齋藤さん、明るくユーモラスな一首です。
綾部 光芳 選

※次回8月号は俳句を掲載します

短歌、俳句の応募は、住所・お名前(ふりがな)を明記の上、必ず官製はがきで秘書広報課までお送りください。1通に2首または2句まで、各1通までです。

短歌 7月末締切→9月号に掲載
俳句 8月末締切→10月号に掲載

「もっと乗りたい！」BMXの体験授業



5月30日、花の木小学校4年生の授業でBMXの体験が行われました。秩父BMX協会の皆さんにご指導いただき、BMXに乗ってトラックを一周したり、リレーをしたりと、楽しんで体験していました。秩父市には、全国でも有数のBMXコース「滝沢サイクルパーク」があります。子どもたちからは「また乗りたい!」という声もたくさん聞かれ、未来のBMXライダー誕生に期待が膨らみます。

マリーゴールドの苗を配布



5月26・27日、吉田地域を中心に市内各地へマリーゴールドの苗を配布しました。
シェーン吉田の会を中心に行われている「花いっぱい運動」で、4月に4万5千株の種をまき、大切に育ててきました。今年も道路沿いなどで黄色とオレンジ色の鮮やかな花を咲かせ、人々の目を楽しませます。

チャレンジデーへのご協力ありがとうございました



5月30日、「秩父市チャレンジデー2018」が、市内各地域で開催されました。
9回目の参加となる今回は愛知県扶桑町との対戦となりました。秩父市の参加者数は45,626人・参加率71.7%で、扶桑町の参加率68.5%を上回り勝利しました!このチャレンジデーを機に、ご自身の健康のため、スポーツを日常的に行いましょう。

ちちぶ トピックス

ペタンク大会、優勝チームは?



5月17日、花見の里において、第10回秩父市荒川総合支所長杯ペタンク大会が行われました。栄えある10回目の大会は18チーム計54人が参加し、大いに盛り上がりました。見事優勝を収めたのは陽野Aチーム(左から山中文子さん、新井喜一さん、町田早智子さん)でした。おめでとうございます。

跳ね上がる水しぶき! 迫力の放流

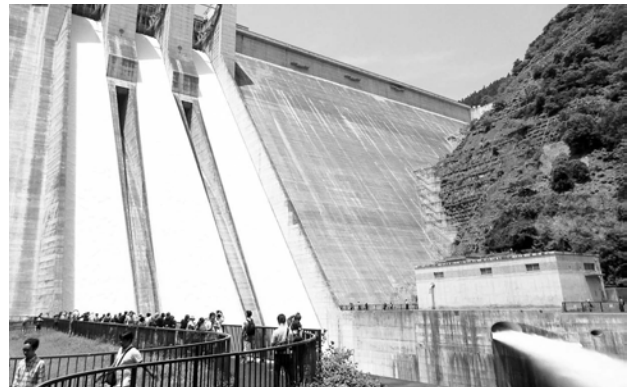

5月27日、滝沢ダムで点検放流が行われました。大雨により流入量が増加した際に下流の被害を軽減するため、ダムから放流量を調整する「洪水吐きゲート」が備えられています。ダム管理開始以降で4年ぶり2度目の点検放流でした。約850人の来場者が訪れ、普段なかなか見ることができないダイナミックな光景を満喫していました。

「生涯現役理容師賀詞の賞」受賞



井上幸男さん(番場町)が、長年理容師業界の発展に尽力・貢献した80歳以上の現役理容師として、全国理容生活衛生同業組合連合会より表彰されました。

井上さんは、「80歳まで長く理容師を続けられたのはお客さんを含め地域の皆さんや家族のおかげで、健康であるかぎり現

役でありたい」と喜びの気持ちと抱負を述べました。

📄 ホームページを参照

1 労使トラブル 円満な解決のお手伝いをします

「解雇・雇止め」、「パワハラ」、「セクハラ」など会社に訴えても改善されずお困りのことはありませんか。県労働委員会が中立・公平な立場であつせんを行い、労働者と会社とのトラブル解決をお手伝いします。手続きは簡単・無料、秘密厳守です。ぜひご利用ください。

📍 岡崎玉泉労働委員会事務局

☎ 048-830-6452
市役所商工課 ☎ 25-5208

2 第68回社会を明るくする運動



7月・8月は「社会を明るくする運動」の強化月間です。この運動は、犯罪や非行の防止と罪を犯した人たちの更生について理解を深め、犯罪のない地域社会を築こうとする全国的な運動です。

3 中小企業退職金共済制度

この制度は中小企業退職金共済法に基づき設けられた国の制度で、運営は、(独)勤労者退職金共済機構中小企業退職金共済事業本部が行っています。

毎月の掛金は口座振替によって自動的に引き落とされ、退職金は機構から直接退職者に支払われます。簡単な手続きで、従業員の方の退職金制度を設けることができます。また、掛金に対し一部助成制度があります。

📞 25-10462

秩父郡市内では、秩父地区保護司会・更生保護女性会によるポスターの掲示、あめ薬師での啓発運動などを展開しています。
📍 秩父地区保護司会事務局 (秩父市社会福祉協議会内)

①国の助成

対象	内容
新しく加入する事業主	掛金月額額の2分の1(従業員ごと上限額5,000円)を加入後4か月目から1年間助成します。
掛金を増額した事業主	増額分の3分の1を増額月から1年間助成します。(ただし、増額前の掛金月額が18,000円以下などの条件あり)

②市の助成

対象	内容
新しく加入する事業主 ※再加入は対象外	1か月の掛金の20%以内(従業員ごと上限額1,000円以内)を加入月の属する年度の翌年度から連続した3年間補助します。

4 農薬散布のお知らせ

水稲の病害虫防除のため、太田、伊古田、小柱、蒔田、田村地区の水田にて、ラジコンヘリによる農薬散布を行います。

📅 8月2日(木)午前5時～9時ごろ(予備日:3日(金))

📍 岡崎ちぶ農協営農経済部

☎ 63-2020

市役所農政課 ☎ 25-5210

5 浦山溪流フィッシングセンター

魚釣り、魚のつかみ取りが体験できます。また、釣った魚を焼ける囲炉裏も設置しています。

📅 営業時間 午前8時30分～午後5時(11月上旬まで)、【定休日】火・木曜日(7・8月は無休)

📍 料 金 【ヤマメ・イワナ釣り】

4,000円(1区画10匹放流) 【ニジマス釣り】3,000円(1区画10匹放流)

📍 岡崎浦山溪流フィッシングセンター

☎ 25-3922

道の駅あらかわ ☎ 54-0022

※悪天候による川の増水で臨時休業することもあります。お出かけ前にお問い合わせください。

広告

広告

6 「秩父市納税コールセンター」を開設しています

市で委託した民間会社のオペレーターが、納め忘れなどにより、納期限が過ぎても納付が行われていなかったり、納付確認が取れていない人に対し、電話で納付の呼び掛けを行っています。

開設時間 【月～金曜日】午前9時～午後8時【土・休日】午前9時～午後6時

対象税目 市・県民税、固定資産税・都市計画税、軽自動車税、国民健康保険税

電話番号 ☎0800-8000-1323

※納税コールセンターによる還付金の案内やATM（現金自動預払機）の操作等の案内をお願いすることは一切ありません。不審な点などがありましたら、収納課へお問い合わせください。

問取納課 ☎22-2210

7 ひきこもり専門相談

ひきこもりの方やその家族の悩みや心配なことについて、臨床心理士が相談に個別で応じます。予約制ですので、事前にお電話ください。

とき 奇数月の原則第1火曜日午後1時30分～3時

ところ 秩父保健所
申・岡秩父保健所保健予防推進担当 ☎22-3824

8 子どもの心の健康相談

落ち着かない、気になる癖がある、不登校、拒食・過食などお子さんについての心配やお困りごとに、医師や臨床心理士が相談に応じます。

相談は予約制ですので、事前にお申し込みください。

とき 【医師】奇数月の原則第1水曜日、午後1時30分～3時【臨床心理士】毎月原則第3月曜日、午後2時～4時

ところ 秩父保健所

対象 子ども本人・保護者など

※日程は変更になる場合があります。

申・岡秩父保健所保健予防推進担当 ☎22-3824



9 あなたの家の年中行事を紹介してください

歴史文化伝承館では、家や地域を母体として受け継がれてきた年中行事を展示・紹介していただける個人・団体を募集します。

募集する年中行事と展示時期

- ①七夕飾り（8月中旬）
- ②十日夜（11月中旬）
- ③小正月飾り（1月中旬）

展示場所 歴史文化交流フロア

※展示に要する費用、準備・片付けは出展者ご負担ください。

申・岡生涯学習課 ☎22-0420

10 平成30年度市内公民館講座・クラブ受講生募集中

市内公民館では、まだ定員に達していない講座やクラブが数多くあり、随時募集中です。詳しくは市報2月号で確認していただき、各公民館へお問い合わせください。

岡生涯学習課 ☎22-0420

11 2000年生の森づくり選木作業参加者募集

大滝地区の栃本市有林には100年生をはじめとするスギ・ヒノキ美林が60ヘクタールあり、これだけ高齢な人工林がまとまってるのは県内ではここだけです。

このため、秩父市のシンボルとして「2000年生の森」に育てることとし、皆さんに2000年生まで残す木を選んでいただきます。

とき 8月10日（金）午前10時～正午（雨天中止）

ところ 栃本市有林（栃本広場に各自集合してください）

定員 30人（小学生以下の場合には保護者同伴。応募者多数の場合は大滝在住者優先後、抽選）

服装 長袖・長ズボン・運動靴
持ち物 飲み物・軍手

申 7月31日（火）までに ☎で申し込み
岡 森づくり課 ☎22-2369

広告

**12 秩父・大滝・荒川地区の方
5年以上無事故・
無違反の方を表彰します**

資格 秩父地方交通安全協会の
会員で、10年以上の運転経験を有
し、かつ、5年以上継続して無事
故・無違反であること。

受付期間 7月2日(月)～9月10日(月)
必要書類

- ・優良運転者表彰申請書
- ・無事故・無違反証明書
- ・交通安全協会会員証

●表彰式

とき 10月13日(土)午後2時～
ところ 横瀬町民会館

申・岡秩父地方交通安全協会(秩
父警察署内) ☎2317044

**13 第15回案山子祭り
「かかし」を募集**



展示期間 7月28日
(土)～9月23日(日)
展示場所 吉田フル
1ツ街道沿線
対象 個人・団
体・会社・小学
生等どなたでも

作品規定 高さ1mの杭に固定し、
自立するもの(製作費自己負担)
※かかしの搬入・設置日は7月28
日(土)です。優秀作品は表彰しま
す。
申 7月25日(水)までに吉田総合支所
地域振興課(☎7216083)へ

14 自衛官募集

●自衛管候補生(男子・女子)

試験日 9月24日(月)・祝(30日)

試験場所 大宮駐屯地

応募資格 18歳以上(高等学校卒業
見込み含む)～27歳未満の男女

入隊時期 冬(11・12月) または来
春(3・4月)

※陸上自衛隊の女子の入隊時期は
来春のみ

受付期間 9月13日(木)まで年間を通
じて受け付け中

※試験日・試験場所は予定です。
中止・変更する場合があります。

※詳細はお問い合わせください。
岡 自衛隊秩父地域事務所
☎2216157

**15 子育てハッピー県営住宅
入居者募集**

若い子育て世帯を支援するため、
県営住宅に専用枠を設け、入居者
を募集します。

対象 夫婦がともに39歳以下の
世帯(子どもの有無は不問)

※収入等の各種条件があります。
募集案内配布場所 市役所建築住
宅課、埼玉県住宅供給公社、埼玉

県住宅課(第2庁舎1階) 各窓口
入居希望 9月23日(日)(消印日有効)

申・岡 7月21日(土)までに埼玉県住
宅供給公社へ郵送(消印日有効)

☎048182912875

16 「荒川図画コンクール」作品募集

河川美化、愛護の意識や河川へ
の意識を啓発することを目的に荒
川の風景画を募集します。入賞者
には応募していただいた絵をスタ
ンドにして贈呈します。

応募期間 9月18日(火)まで

対象 小学生

題材 荒川流域の川やダム風景

※詳しくは、荒川上流河川事務所
HPをご覧ください。

岡 荒川図画コンクール実行委員会
事務局(荒川上流河川事務所計画
課) ☎049124110380

HP「荒川図画コンクール」で検索!



17 初心者スカリ教室

とき 9月8日～10月27日の毎
週土曜日、午後1時～4時(9月
15日を除く全7回)

ところ 荒川公民館軽運動室

内容 スゲの葉から縄を編み、
スカリ(背負い袋)を作ります。

定員 10人(応募者多数の場合
は抽選)

参加費 受講料1,150円(保
険料含む)

申 7月30日(月)～8月3日(金)までに
荒川公民館(☎5411058)へ

広告

広告

18 皆野高校夏季学校公開講座

●日商簿記検定3級初心者受験講座

とき 7月24日(火)・25日(水)・26日(木)午後2時～3時30分(全3回)

内容 日商簿記検定試験3級の受験に向けて学習を進める。

対象 一般成人

定員 10人程度

参加費 使用する教材代

申込期限 7月20日(金)

●ホッケー体験教室

とき 7月31日(火)午前10時～正午

内容 2020年東京オリンピック競技であるフィールド・ホッケーを体験する。

対象 小学生～一般成人

定員 10人

参加費 無料

申込期限 7月27日(金)

●小鹿野高校公開講座(夏季)

とき 7月30日(月)午前10時～正午

内容 お菓子のようなキャンドルを作成。特別な技術はいりませんので気軽にご参加いただけます。※小さいお子さんは保護者同伴。

対象 小中学生

定員 10人

●声楽研究

とき 7月29日(日)・30日(月)・31日(火)午前9時～正午

内容 個人レッスン形式で、いろいろな歌曲を歌う時間も設けます。※オペラアリアを一曲ご用意ください。中学生以下はイタリア歌曲。

対象 小学生～成人

定員 5～10人程度

申込期限 5日前までに☎で

小鹿野高校(☎75-0205)へ

※このほかに、『もののけ姫』で学ぶ日本史、『大人のための漢字検定対策講座』『TOEIC対策講座 目指せ、スコア600!』『パソコンで絵を描こう』『初めてのプログラミング』『手話を学ぼう』を実施します。詳しくはHPにて

HP 「小鹿野高校」で検索!

20 埼玉県難聴者・中途失聴者

手話講習会(入門)

難聴者・中途失聴者やその家族が手話を身につけ、聴覚障害者の社会参加を支援します。

とき 9月6日～2月28日の原則毎週木曜日午後2時～4時(全22回)、『閉講式』3月14日(木)

ところ 福祉女性会館

対象 難聴者や途中で聴力を失った聴覚障害者、その家族で手話を学んだことのない方、および手話技術の未熟な方

定員 20人

参加費 受講費用は無料、ただし講習教材は自己負担

申込期限 8月25日(土)までに所定の申込書

(埼玉聴覚障害者情報センター、障がい者福祉課で配布)を左記へ

〒048-1814 13351

文化体育センターの運動教室

●骨盤体操教室(金曜午後の部)

とき 8月17日～9月28日の金曜日(9月7日を除く全6回)、午後1時30分～3時

定員 80人

参加費 2,000円

●ソフトリフレッシュ体操教室

とき 9月19日～12月19日の水曜日(11月21日と12月5日を除く全12回)、午前10時～11時30分

定員 130人(先着順)

参加費 2,000円

●リフレッシュ体操教室

とき 9月14日～12月21日の金曜日(9月28日、10月19日、11月23日を除く全12回)、午前10時～11時30分

定員 130人(先着順)

参加費 2,000円

申込期限 7月13日(金)

申込先 文化体育センター(☎24-4004)窓口へ(午前9時～午後5時、火曜休館)

広告

広告

22 生物多様性松下村塾
「ふるさと」の民権の歴史から学ぶ
主体的に生き、
持続可能な社会を担うには」

1日目はワークショップと座学、
2日目は秩父事件の史跡を訪ねます。
とき ①7月28日(土)午前10時30分～午後3時、②29日(日)午前9時～午後4時

ところ ①花の森こども園②清泉寺、棕神社、石間交流学习館等（道の駅龍勢会館集合）

対象 小学生以上（小中学生は保護者同伴）

※夏休みの自由研究に最適です。一般の方も楽しんでいただけます。

参加費 小中学生 1,000円

大人（高校生以上）2,200円
※保険料含む、2日間合わせての料金です。

持ち物 弁当、飲み物、帽子等の暑さ対策

申・固 7月27日(金)までに☎で認定
NPO法人花の森こども園（☎6214545）へ

23 県立熊谷高等技術専門学校 秩父分校の講習

●介護職員のための

Word2013

とき 9月1日(土)・8日(土)

午前9時～午後4時

受講料 2,000円

テキスト代 1,836円

●Jwica d（建築系）基礎
とき 9月15日(土)・22日(土)
午前9時～午後4時

受講料 2,000円

テキスト代 3,456円

●介護職員のための

Excel2013

とき 9月29日(土)、10月6日(土)

午前9時～午後4時

受講料 2,000円

テキスト代 1,836円

申・固 8月1日(水)～10日(金)に往復
はがきまたはHPで熊谷高等技術専門
校秩父分校（〒368-0003
5上町3-21-7、☎22-1948）へ

HP「熊高秩父分校」で検索！



24 8月1日～7日は「水の週間」
浦山ダム見学会
大切な水を知る1日しよう

とき 8月5日(日)

午前10時～午後4時

ところ 荒川ダム総合管理所（浦山ダム）

内容 ①ダム内部見学（約1時間）、②スタンプリナー

※詳細やその他各種イベントは荒川ダム総合管理所HPでご確認ください。

川ダム総合管理所HPで確認ください。

参加費 無料（先着順）

※天候により中止の場合があります。

申・固住所・氏名・年齢・性別・電話番号を、☎・FAX・☒で水資源

機構荒川ダム総合管理所総務課
（☎23-1431 FAX23-7912）へ

✉arakawasoukan@arakawadam.org
※☎での申し込みや問い合わせは、

平日午前9時～午後5時

25 東京2020 オリンピック・パラリンピック 2年前イベントを開催

東京2020オリンピック・パラリンピック競技大会まであと2年。競技体験や有名アーティスト等のコンサート、お笑い芸人のライブ、埼玉県ゆかりのオリンピック・パラリンピアンによる競技実演やトークショーなど、楽しい内容が盛りだくさんの記念イベントを実施します。県内で5競技が開催される東京2020大会を、みんなで盛り上げましょう。

●オリンピック2年前イベント

とき 7月21日(土)～22日(日)

ところ イオンレイクタウン（越谷市）

●パラリンピック2年前イベント

とき 8月25日(土)

ところ さらばーと富士見、富士見市民総合体育館（富士見市）

閩埼玉県オリンピック・パラリンピック課気運醸成担当

☎048-830-2892

広告

8月1日(水)～7日(火)は、「水の週間」です！

水の恵みや健全な水循環の重要性についての理解と関心を深めていただくため、啓発行事を実施しています。 2018年7月号 18

26 赤十字救急法基礎講習会 (AED講習)

とき 9月1日(土)午前9時30分～午後3時30分
ところ 福祉女性会館
内容 直ちに手当が必要な人に対して、救急隊が到着するまでの手当と観察、心肺蘇生(人口呼吸・胸骨圧迫)、AED(自動体外除細動器)の使い方、気道異物の除去について学ぶ

講師 日本赤十字社救急法指導員
対象 満15歳以上の方
定員 20人(応募者多数の場合は抽選)
参加費 1,500円(教材費等)
認定証 検定合格者には「救急法基礎講習修了者認定証」を交付

申 8月17日(金)までに社会福祉課(☎2515204)へ

27 第65回秩父美術展

● 展覧会
とき 10月29日(月)～11月4日(日) 午前9時～午後5時(最終日は午後3時まで)
ところ 歴史文化伝承館

● 出品手続き
搬入受付 10月28日(日)午前10時～正午
搬入場所 歴史文化伝承館
部門 絵画・書・写真・彫刻・工芸
応募資格 15歳以上の秩父郡市内在住、在勤、在学者(中学生以下除く)
出品料 1点につき1,000円

※開催要項、出品票は歴史文化伝承館、各公民館で配布。市HPでもダウンロード可。
 問 生涯学習課 ☎2210420

28 健康講演会 「役立つ東洋医学の知恵」

とき 7月23日(月) 午後7時～8時30分
ところ 久那公民館集会所
講師 井上 芳行先生(井上鍼灸院院長)

参加費 無料(事前申し込み不要)
主催 久那町会連絡協議会
問 久那公民館 ☎211495

29 第50回秩父あんどん祭

とき 8月16日(木)
ところ 聖地公園
内容 「午後5時～」子ども屋台ばやし大会、「午後6時～」約1万灯の絵あんどんや墓前あんどんの点灯、「午後7時～」おたき上げ、「午後7時30分～」打ち上げ花火(スターマイン5台)

● 無料バス・臨時駐車場

秩父あんどん祭当日 8月16日(木)	
西武秩父駅発	午前9時～午後7時
秩父駅発	午前9時～午後7時
聖地公園発	午前10時～午後9時
臨時駐車場は聖地公園グラウンドをご利用ください。	
お盆期間 8月13日(月)～15日(水)	
西武秩父駅発	午前9時～午後4時
聖地公園発	午前10時～午後5時

● アルバイト募集
就労日 8月16日(木)・17日(金)

募集人数 高校生以上48人
申 7月21日(土)から窓口にて必ず本人が申し込み(申込書は7月14日(土)から窓口にて配布)
 ※未成年者は保護者の同意が必要

● 子ども屋台ばやし大会参加者募集
とき 8月16日(木)午後4時30分集合、午後5時開演

チーム編成 小学生チーム、中学生チーム、小学生と中学生の混成チーム
演奏時間 玉入れをするチームは5分、しないチームは4分
 ※笛は各チームで用意。大・小太鼓、鉦は本部で用意。

申 7月31日(火)までに申込書(窓口または郵送にて配布)を左記へ
問 秩父あんどん祭実行委員会(聖地公園管理事務所内)
 ☎2213469

30 成年後見制度講演会(市受託事業)

「よしもと芸人と学ぶ、成年後見制度(パート2)」と題して吉本興業の芸人を招き、成年後見制度において支援者となる

「業務内容について理解を深めていただこう、講演会を開催します。」
セラ山本
天狗

とき 8月11日(土・祝)午後1時30分開場、2時開演

広告



ところ 歴史文化伝承館2階ホール
出演 天狗 セラ山本(吉本興業)
入場料 無料(事前申し込み不要)
※ 予告なく内容の変更または中止となる場合があります。
問 社会福祉協議会地域福祉推進課
 ☎2211514

31 第20回名時太極拳のついで

とき 7月28日(土) 午後1時～4時30分
ところ 文化体育センターアリーナ
内容 太極拳演舞の見学と体験
参加費 無料(申し込み不要)
※ 運動できる服装・運動靴(素足可)
問 太極拳のついで事務局 坂本
 ☎2215304

特集

もつすぐ 夏休み!

32

文化体育センター 夏休み臨時開館のお知らせ

文化体育センターでは、夏休み期間中の火曜日を臨時に開館します。どうぞご利用ください。

期間 7月24日～8月28日の火曜日

開館時間 午前9時～午後5時

※その他の曜日は通常どおり午前9時～午後9時まで利用できます。

※日時によっては、団体利用等で利用できない種目があります。

文化体育センター ☎24-4004

33 親子料理教室



親子で一緒に楽しく料理を作りま
す。お父さんの参
加も大歓迎!夏休
みの思い出づくり
に、ぜひご参加く
ださい。

とき 8月1日(水)午前10時～正午
ところ 秩父保健センター

34

夏休み子ども公民館 参加者募集

小学生を対象とした英会話教室を開講します。歌やクイズチャンスを楽しく英語を勉強します。

とき 8月2日(木)①午後1時～2時30分②午後3時～4時30分

ところ 歴史文化伝承館1階研修室

講師 増井 まゆみ先生

対象 ①小学1～3年生(保護者同伴可)②小学4～6年生

※①②とも市内在住者優先

定員 各20人(先着順)

参加費 無料

持ち物 筆記用具

※①は色鉛筆も持参してください。

申・開 7月18日(水)～7月25日(水)までに☎で生涯学習課(☎22-10420)へ

35 みんなの自然教室

とき 8月9日(木)～13日(月)午前10時～午後7時(13日は午後5時まで)

ところ 矢尾百貨店3階催事場

内容 会場内に森を作り、鳥や動物のはく製や秩父に生息する生き物の写真、動物クイズなどの展示等を行い自然を理解していただきます。

【体験学習】藍染めや万華鏡づくり、化石掘り、巣箱づくりなど、自然を活用した日替わりの体験学習に参加できます。

入場料 無料(体験学習は教材費がかかります)

※事前申し込み不要

●浅瀬釣り体験

とき 8月19日

(日)午前10時～午後1時

ところ 両神小森川

参加費 無料

申 みんなの自然教室開催期間中に会場にて受け付け

※浅瀬釣り体験は保護者同伴でご参加ください。

秩父ネイチャークラブ 清水 ☎23-2772

36 「森林体験教室」参加者募集!

とき 8月11日(土・祝)午前8時35分集合(雨天の場合は8月20日(月)に順延)

ところ 歴史文化伝承館南玄関前集合

内容 森林にふれ、自然と人間のかかわりを学びます

対象 小中学生とその保護者等

参加費 無料

※交通費大人600円、子ども300円を用意してください。

持ち物 お弁当、飲み物、ビニール袋(ごみ拾い活動用)、筆記用具、雨具



申 8月7日(火)までに左記へ

こどもエコクラブ 新井 ☎22-4594、加藤 ☎23-2259

37 夏休み武甲山写生会

武甲山の写生会を行います。地元的美術家の先生から、描き方を教えていただけます。ぜひご参加ください。

とき 7月28日(土)午前9時30分～午後3時(雨天中止。曇りの場合は武甲山資料館周辺の景色を描きます)

対象 小中学生(先着30人)および保護者

参加費 小中学生無料、大人200円(入館料)

申込開始 7月18日(水) ☎24-7555



申・開 武甲山資料館(火曜日休館) ☎24-7555

※昼食・画用紙などの写生道具・帽子・飲み物等は各自ご持参ください。

38 きんぷくセンター ワークショップ

●子ども絵手紙

とき 8月9日(木)午前10時〜正午

ところ 秩父勤労者福祉センター

内容 のびのび描いてみよう!

講師 塗矢 邦夫先生

対象 小学生

定員 20人

参加費 100円

持ち物 クレヨン・絵具セット(絵具・パレット・筆・筆洗・雑巾)

●にんぎょうづくり

とき 8月16日(木)午前10時〜正午

ところ 秩父勤労者福祉センター

内容 にんぎょうをお好みの顔や洋服に作って遊ぼう!

講師 劇団にんぎょう畑 川田大吉先生・ほほ先生

対象 小学生、大人

定員 15人

参加費 500円

持ち物 はさみ



申 7月23日(月)午前9時から☎にて秩父勤労者福祉センター(☎22-1704)へ

39 第52回親子映画会 「かいけつゾロリ ZZのひみつ」

とき 8月4日(土)午前10時〜

ところ 小鹿野文化センターホール

内容 皆さんがよく知っている、「かいけつゾロリ」のアニメを上映。今度のお話は、ゾロリの胸についている「ZZ」の秘密が明かされる新しい物語。

入場料 前売り一般800円、ペア1,400円(4歳未満無料)

関西秩父親と子のよい映画をみる会 黒田☎75-1632

40 夏の星座観察会

公園インスタラクターの解説を聞きながら夏の星座を観察しませんか。

とき 8月11日(土・祝)午後7時〜9時

ところ ミュースパーク音楽堂周辺

内容 大きな望遠鏡で、火星・木星・土星・夏の大型三角形などを観察します。雨天の場合はスライドを上映。(参加無料)



その他 中学生以下に蛍光ブレスレットをプレゼントします。

※事前申し込み不要

秩父コミュニティズパーク管理事務所 ☎25-1315

41 秘密基地に泊まろう! 親子サバイバルキャンプ

とき 9月8日(土)〜9日(日)(1泊2日)

ところ 大滝げんきプラザ

内容 段ボール基地作り、寝袋体験、サバイバル飯炊き体験等

対象 幼児・小中学生とその家族、一般

定員 50人(申し込み順)

参加費 2,700円程度

申・関 8月1日(水)から☎で大滝げんきプラザ(☎55-0014)へ

42 長瀬げんきプラザ ながとろ川ガキシリーズ

●家族みんなで釣ってみよう

とき 8月11日(土・祝)〜12日(日)(1泊2日)

内容 小魚釣りとカヌーに親子で挑戦。夏の長瀬の大自然の中、親子でアクティビティを楽しみましょう。

対象 登校に不安を抱える児童・生徒とその保護者、または小中学生を含む家族

参加費 一般5,000円

小中学生3,000円

申込期限 7月21日(土)まで

●SUPにチャレンジ編

とき 8月19日(日)

対象 家族(中学生以上)

参加費 6,000円

申込期限 7月29日(日)まで

●ラフティングに挑戦!編

とき 9月8日(土)

対象 小学3年生以上と保護者

参加費 7,000円

申込期限 8月18日(土)まで

●カヌーに挑戦

とき 9月9日(日)

対象 小学3年生以上と保護者

参加費 一般5,000円

申込期限 8月19日(日)まで

※その他の催しはHPにて

申 ☎または☒・✉はがきに事業名・参加者氏名(ふりがな)・年齢・性別・住所・連絡先を明記して左記へ

43 自然の博物館

●特別展「ハチを知る」

300種以上のいろいろな姿をしたハチの実物標本や、生態写真を展示します。

また、ハチ類の観察方法や標本の作り方を学ぶことができます。



とき 9月2日(日)まで

開館時間 午前9時〜午後4時30分(7・8月は午後5時まで) ※入館は閉館30分前まで。会期中無休。

入館料 一般200円、高校・大学生100円、中学生以下・障害者手帳をお持ちの方(および介助者1人) 無料

※関連イベントも開催!詳しくはHPをご覧ください。

HP 自然の博物館 ☎66-0404

HP 「自然の博物館」で検索!

HP 「自然の博物館」で検索!

HP 「自然の博物館」で検索!

HP 「自然の博物館」で検索!

HP 「自然の博物館」で検索!

HP 「自然の博物館」で検索!

HP 「自然の博物館」で検索!

44 みどりの村

●魚のつかみ取り大会

とき 7月29日(日)午前10時～正午
ところ みどりの村 ジャブジャブ池

定員 先着100人程度(魚がいなくなり次第終了)

参加費 800円

申込み 当日ジャブジャブ池の受付へ

●みどりの村夏の山歩き

昆虫を見つけて観察するぞツアー

とき 8月5日(日)

ところ みどりの村全体

定員 20人

参加費 無料

申込み 7月20日(金)までに往復はがき(催し名・参加者全員の住所・氏名・年齢・連絡先を記入)をみどりの村管理事務所へ

●動物とのふれあいコーナー

とき 8月12日(日)

ところ 午前10時～午後3時

みどりの村 ジャブジャブ池周辺

参加費 無料(申し込み不要)

※その他の催しはHPにて

申込み みどりの村管理事務所(〒368-0101 小鹿野町下小鹿野

27、☎75-13441)

45 埼玉県民の森の催し

●夏の野生動物観察会

とき ①7月28日(土)②8月18日

(土)、午後5時～8時

内容 夜の森で活動するムササビやニホンジカの生態を観察します。

対象 小学生以上

定員 各回10人(申し込み順)

参加費 800円

申込期限 ①7月25日(水)②8月15日

(水)まで

●昆虫観察くわくわく自然体験

とき 8月11日(土・祝)

内容 午前10時～午後2時

県民の森は自然の宝庫です。どんな昆虫に会えるかな?

対象 小学生以上

定員 10人(申し込み順)

参加費 500円

申込期限 8月8日(水)

●ツリークライミング体験

とき 8月25日(土)午前10時～午後3時

(午前10時、11時、午後1時、2時から各回1時間)

内容 専用のロープやサドル(安全帯)、安全保護具を利用して木に登り、自然と一体感を味わいます。

ツリークライミング®ジャパンの有資格者が指導します。

対象 小学生以上

定員 各回5人(申し込み順)

服装 長ズボン、運動靴

参加費 2,000円(保険料含)

申込期限 8月15日(水)まで

※全て小学生は保護者同伴

※その他の催しはHPにて

申込み 埼玉県民の森(☎23-18340)へ

46 彩の国ふれあいの森

●奥秩父巨木巡り

とき 8月11日(土・祝)

内容 午前10時～午後3時

地元ガイドの案内により、関東でも最大級の巨木「西沢の大カツラ」を目指しトレッキング

対象 小学生以上

定員 10人(申し込み順)

参加費 1,000円(木製キーホルダープレゼント)

申込期限 8月4日(土)まで

●木と実deクラフト

とき 8月11日(土・祝)～15日(水)

午前10時～午後3時

内容 木の実や枝、葉などを使って、木製プレートの上に動物や昆虫などを自由にクラフト

対象 小学生以上(事前申し込み不要)

参加費 500円

●マイ・はし(箸)を作ろう

とき 8月12日(日)午前10時～正午

内容 県産ヒノキ材を使用し、角材を鉋やナイフで削り、オリジナルのマイ・はし(箸)を作ります。

対象 小学生以上

定員 10人(先着順)

参加費 500円

申込期限 8月5日(日)まで

※全て小学生は保護者同伴

※その他の催しはHPにて

申込み 彩の国ふれあいの森 埼玉県森林科学館(☎56-0026)へ

47 名栗げんきプラザ

●プラネタリウム夏休み特別投影

とき 7月21日(土)～8月31日(金)

①午前9時30分～10時30分②午前11時～正午③午後2時～3時④午後3時45分～4時45分

ところ 名栗げんきプラザ

内容 期間中は毎日4回の投影を行います(①③季節の星座・天体の生解説、②④アニメーション投影)

定員 各回200人

参加費 大人720円、高校生300円、中学生以下無料(まいたまアプリ割引で大人500円、高校生200円)

申込み 当日窓口にて受け付け

●ボランティア養成事業

～スキルアップ研修会～

とき 9月8日(土)午前10時～9日(日)午後3時

ところ 名栗げんきプラザ

内容 子どもたちの自然体験活動に必用な野外活動のスキルや安全管理について体験を通して学ぶ。

対象 高校生(15歳)以上

定員 20人(抽選)

参加費 3,000円

申込み 8月9日(木)午後5時までに☎・FAX・☒にて催し名・参加者氏名・性別・年齢・住所・電話番号・キャンセル待ち希望の有無を左記へ

名栗げんきプラザ

☎042-979-11011

FAX042-979-11013



7・8月の無料相談室

市民生活課の無料相談

☎26-1133

相談名	とき・ところ	相談名	とき・ところ
消費生活(多重債務)	月～金曜 9時～12時・13時～16時 秩父市役所(※) ☎25-5200	市 民	毎月第2・4木曜 13時～16時
法 律	8月7日(火)・8月16日(水) 10時～15時 ※電話予約が必要。7月20日(金)9時から受付、各日先着10人 秩父市役所(※)	行政手続	7月10日(火)、8月14日(火) 13時～15時
人 権	毎月第2・4水曜 13時～16時 秩父市役所(※)	登 記	7月18日(水)、8月15日(水) 13時～15時
行 政 ※時間は いずれも 13時～15時	7月18日(水) 13時～16時 吉田総合支所 (振興会館)	税 務	8月6日(月) 10時～12時
	8月15日(水) 13時～16時 大滝総合支所	労働・年金	7月13日(金) 8月10日(金) 13時～15時
	7月17日(火)、8月20日(月) 秩父市役所(※)	女 性	7月24日(火)、8月28日(火) 13時～15時
	8月6日(月) 吉田総合支所 (振興会館)	不 動 産	7月27日(金)、8月24日(金) 10時～12時、13時～15時 ※電話予約が必要。 埼玉県宅建協会秩父支部事務局内☎24-1774
	7月23日(月)、8月27日(月) 大滝総合支所	※秩父市役所の相談会場は本庁舎2階です。なお、相談日が祝日の場合はお休みです。	
	7月9日(月)、8月13日(月) 荒川総合支所		

相談名	相談日・内容・問い合わせ	相談名	相談日・内容・問い合わせ
子 育 て	月～金曜 9時～16時 秩父市子育て支援センター (中村児童館内)☎22-7282 吉田子育て支援センター (吉田保育所内)☎77-1145	結 婚	7/14(土) 13時～16時 ※完全予約制(先着8人) 場福祉女性会館 秩父市社会福祉協議会 ☎22-1514
子どもについての心配ごと	月～金曜 8時30分～17時15分 家庭児童相談室(社会福祉課)☎25-5204	心 配 ごと	月～金曜 8時30分～17時15分 秩父市社会福祉協議会 ☎22-1514
DVについて 生活困窮者への支援について	月～金曜 8時30分～17時15分 社会福祉課☎25-5204 ※吉田・大滝・荒川総合支所市民福祉課でも実施	内 職	月～金曜 9時～16時 場ジョブプラザちちぶ ジョブプラザちちぶ (地場産センター3階) ☎24-5222
身体障がい者について	月～金曜 9時～17時 フレンドリー(カナの会) ☎26-7102 ☎62-5613	職 業	月～金曜 9時～17時 場ジョブプラザちちぶ 商工課 ☎25-5208
知的障がい者・障がい児について	月～金曜 9時～17時 フレンドリー(清心会) ☎21-7171 ☎24-9963	中小企業向け 金融よろず	埼玉県信用保証協会による 相談(要予約) 場企業支援センター ☎21-5522
精神障がい者について	月～金曜 9時～17時 ※祝日も開催 生活支援センター「アクセス」 ☎24-1025 ☎24-1026	労働相談	埼玉県労働相談センター☎048-830-4522 電話労働相談：月～金曜、9時～16時30分
障がい者の就労・生活	月～金曜 9時～17時 秩父障がい者就労支援センター 「キャップ」☎21-7171 ☎24-9963	かしこい就職方法教えます	7/18(水)、8/1(水)・15(水) 10時～ 場秩父勤労者福祉センター(国道140号沿い、秩父第一小前) 定5人(1人45分、要予約) 予約専用受付ダイヤル(セカンドキャリアセンター事務局) ☎048-780-2034 問商工課☎25-5208
いじめ・不登校等	月～金曜 9時～17時 教育相談室 ☎26-6321	無料相談会 (若者自立就労支援事業)	深谷若者サポートステーション 予約専用受付ダイヤル ☎048-577-4727 対就労に不安や悩みを持つ若者(15歳～39歳) ※1人60分、要予約 問商工課☎25-5208
法 律	毎月第2・4木曜 13時～16時(要予約) 場秩父地方庁舎内 県民相談総合センター ☎048-830-7830		
人 権	月～金曜 8時30分～17時15分 人権擁護委員による相談 火曜(第5週を除く)9時～16時 さいたま地方法務局 秩父支局☎22-0827		
公 証 相 談	月～金曜 9時～17時 ※事前に☎で予約 場秩父公証役場 秩父公証役場(西武秩父駅前MTビル1階) ☎23-3788		

※相談日が祝日の場合はお休みです。

図書館だより

秩父図書館の催しもの ※全ての会場は、2階視聴覚室です。...

- おはなし会(約30分)
と き 7月28日(土)午後2時～
対 象 4歳以上の幼児から小学校低学年の児童
- わくわくえほんタイム(約30分)
と き 7月21日(土)午後2時～
- 夏休みおはなし会(約40分)
と き 8月4日(土)午後2時～
- 夏休み子ども映画会(約30分)
と き 8月3日(金)午後2時30分～
上映作品 ディズニーアニメ「プルート」より4話上映
※上記イベントに参加された方には、こどもどくしょポイントカードにポイントスタンプを押します。(高校生まで)
- 親子でたのしみ絵本とわらべうた(約30分)
と き 7月25日(水)、8月8日(水)午前11時～
対 象 0～3歳のお子さんとその母親
◎保健センターの4か月検診で配布した「絵本の引換券」をお持ちの方は、「母子手帳」と一緒にお持ちください。
- ぬいぐるみのおとまり会
と き 8月9日(木)午後3時～
定 員 20人(申し込み多数の場合抽選)
用 7月25日(水)まで秩父図書館にて受け付け

- かがくあそび教室「わゴムであそぼう！」
と き 7月31日(火)午後1時30分～
定 員 小学生12人(申し込み多数の場合抽選)
用 7月18日(水)まで秩父図書館にて受け付け
- 荒川図書館の催しもの
●夏の課題図書おはなし会
荒川中学校生徒有志による低学年向け課題図書のおはなし会。
と き 8月7日(火)午後2時～
と ころ 荒川図書館ネットコミュニケーションルーム
対 象 小学校低学年のお子さんと保護者
協 力 おはなしボランティア「おはなしくれよん」
- 移動図書館車の巡回予定
●大血川地区(午前11時～11時30分)
栃本会館付近待避所(午後1時30分～2時)
7月26日(木)
◎大雨等悪天候により、巡回できない場合があります。
- 秩父図書館(午前10時～午後6時)上町3-6-27 ☎22-0943
荒川図書館(午前9時～午後5時)荒川田野66-2 ☎54-1034
秩父図書館吉田分館(午前9時～午後5時)下吉田6569-1 ☎77-1100
秩父図書館大滝分館(午前9時～午後4時)大滝4058 ☎55-0033
- ※図書館休館日はP.26「くらしのカレンダー」をご覧ください。

担当部署が不明の場合や“緊急”の場合は、「おさがるコール」へご連絡を！

☎26-1133 (専用電話)

いまいま健康・すくすく子育て

保健センターだより



共通のお知らせ

■愛の献血にご協力を

とき	実施時間	ところ (主催団体)
8月16日(木)	10:00~11:45 13:00~16:00	秩父市歴史文化伝承館 (秩父市献血推進協議会)

※急な変更もありますので事前に確認をお願いします。

成人保健事業のお知らせ

☑特定健診時に受けられるがん検診等

特定健診の会場で、下記のがん検診等を行います。対象年齢の方は、事前予約なしでどなたでも受診することができます。☑健康カレンダーP.18、19

検診名	対象年齢	料金	内容
肺がん検診	40歳以上	無料	胸部エックス線検査
痰の検査	50歳以上で喫煙指数(1日の本数×喫煙年数)600以上の方	600円 (容器代を含む)	胸部エックス線検査および3日間の蓄痰(※)
大腸がん検診	40歳以上	500円 (容器代を含む)	便潜血検査(※)
前立腺がん検診	50歳以上の男性	300円	血液検査
肝炎ウイルス検診	今年度中に40・45・50・55・60歳になる方で、過去に受けたことのない方	無料	血液検査

※当日は受付のみで、後日検体を提出する必要があります。

☑各保健センター等で受けられる検診(集団検診:胃がん・乳がん・子宮頸がん検診)の申し込み

平成30年度に実施する全日程の申し込みができます。

☑電話、窓口または秩父市電子申請・届出サービスにて(先着順、定員になり次第締め切ります)

☑健康カレンダー

☑指定医療機関で受けられる検診(個別検診:胃がん・乳がん・子宮頸がん・歯周病検診)および大腸がん検診の申し込み

☑各保健センターの窓口で随時受け付け(受付時間8:30~17:15、土・日・祝日を除く)☑健康カレンダー

☑みんなで高血圧予防~目指せ健康長寿!~

☑8月7日(火)13:30~15:00(受付13:15~)

☑場原谷公民館(駐車場に限りがありますので、公共交通機関の利用にご協力ください)

☑内医師の講話「高血圧・腎臓病を予防するために」

☑講水野医院 副院長 水野究紀先生

☑対40歳以上の市民 ☑無料

☑申秩父保健センターへ電話または窓口にて

■秩父市言語教室「えがおの会」

☑8月7日(火)13:30~15:30 ☑場影森公民館

☑内歌やゲーム、口の体操、参加者同士でのコミュニケーション等

☑対脳血管疾患等の後遺症により、「話す」・「読む」・「書く」・「聴いて理解する」などでお困りの方と家族

☑☑各保健センターへ

■ソーシャルクラブ(まごころの会)

☑8月7日(火)9:30~11:30 ☑場秩父保健センター

☑内いろいろな体験や交流を通して、自立や社会復帰を目指すグループ活動です。

☑対こころの病気がある方 ☑☑各保健センターへ

■健康相談

☑体や心の健康に関する悩みや不安について、保健師または栄養士が随時相談に応じています。

☑※面接にて相談をご希望の方は、事前に各保健センターにご連絡ください。

母子保健事業のお知らせ

■母乳♡育児相談室 ほほえみ

☑助産師による個別相談です。

☑☑随時 ☑場秩父保健センター

☑内授乳相談・お子さんの身体計測等

☑☑相談希望のある方は、秩父保健センターへ電話または窓口にて

■秩父市の母子保健教室

☑保健センターでは、マタニティ&ママの教室(育児体験、歯科・ヨガ、クッキング、リフレッシュ、離乳食)を実施しています。すべて参加された方には、記念品をプレゼント!詳しくは、秩父保健センターまでお問い合わせください。

■マタニティ教室(歯科・ヨガコース)

☑8月27日(月)13:30~15:30 ☑場秩父保健センター

☑対妊娠5か月を過ぎた妊婦さんとそのご家族の方等

☑☑母子健康手帳、バスタオル(2枚)、筆記用具、各自必要なもの

☑☑7月31日(火)までに秩父保健センターへ電話、窓口または秩父市電子申請・届出サービスにて

☑☑健康カレンダーP.6

■あそびの教室

☑親子で楽しくあそぶ経験づくりの教室です。

☑8月27日(月)9:30~11:10(受付は9:50まで)

☑場秩父保健センター

☑対1歳6か月児健診受診後のお子さんとその家族の方

☑☑水分補給の飲み物(お茶・水等甘くないもの)

☑☑初めて参加する方は、秩父保健センターへ電話または窓口にて

■乳幼児健診 13:00~13:45受付

☑※番号札の事前配布はしていません。受付時間前にお越しの方は、所定の場所に並んでお待ちください。

☑場秩父保健センター ☑☑健康カレンダーP.8、9

☑8月2日(木) ☑内2歳児歯科健診(H28.6月生)

☑☑母子健康手帳、歯科健診アンケート、普段使っている歯ブラシ、大きめのタオル、コップ

☑8月8日(水) ☑内4か月児健診(H30.3月生)

☑☑母子健康手帳、健診・健やか親子21アンケート

☑8月9日(木) ☑内3歳児健診(H27.4月生)

☑☑母子健康手帳、健診アンケート、普段使っている歯ブラシ、大きめのタオル、コップ、採取した尿

☑8月22日(水) ☑内10か月児健診(H29.10月生)

☑☑母子健康手帳、健診アンケート、普段使っている歯ブラシ

☑8月23日(木) ☑内1歳6か月児健診(H29.1月生)

☑☑母子健康手帳、健診アンケート、普段使っている歯ブラシ

■育児相談 9:30~11:30(受付は10:30まで)

☑8月7日(火) ☑場吉田保健センター

☑8月31日(金) ☑場秩父保健センター

☑☑育児相談、栄養相談、お子さんの身体計測

☑☑乳幼児とその家族の方 ☑☑母子健康手帳

■すこやか相談

お子さんのしつけ、ことば、運動発達等、子育てに心配・不安のある方は、ご相談ください。

☎8月7日(火)	☎内ことばの相談
☎8月21日(火)	☎内子育て相談 ※保育あり

場 秩父保健センター

申 予約制です。相談希望のある方は秩父保健センターへ電話または窓口にて

■定住自立圏事業

助産師による「ほっとハグくむ...ママサロン」

助産師による個別相談です。

☎毎週水曜日・金曜日 10:00~12:00、13:00~15:00

場 横瀬児童館

※夏休み期間は、会場が変更またはお休みになりますのでご注意ください。(P.26くらしのカレンダー参照)

☎内 不妊・不育症相談、妊婦さんの育児準備相談、授乳・育児相談 ☎各会場へ来館 (予約不要)

予防接種のお知らせ

○高齢者肺炎球菌予防接種

平成30年度の対象者は下記の表のとおりです。

65歳：昭和28年4月2日～昭和29年4月1日生まれ
70歳：昭和23年4月2日～昭和24年4月1日生まれ
75歳：昭和18年4月2日～昭和19年4月1日生まれ
80歳：昭和13年4月2日～昭和14年4月1日生まれ
85歳：昭和8年4月2日～昭和9年4月1日生まれ
90歳：昭和3年4月2日～昭和4年4月1日生まれ

95歳：大正12年4月2日～大正13年4月1日生まれ
100歳：大正7年4月2日～大正8年4月1日生まれ
60歳以上65歳未満の方で、心臓・腎臓・呼吸器の機能に身体障害者手帳1級の障がいのある方

※既に肺炎球菌ワクチンを接種したことがある方は定期接種の対象とはなりません。

☎平成31年3月30日(土)まで

☎2,500円 (生涯1回限り、指定医療機関窓口で支払い)

※期限を過ぎると全額有料となります。

※生活保護世帯の方および中国残留邦人等支援受給の方は無料

☎各保健センター窓口へ。接種に必要な書類を配布します。

○BCG (予約は必要ありません)

☎7月30日(月)、8月28日(火) 場 秩父保健センター

☎生後5か月～1歳に至るまで

※至るまで…誕生日前日を示します

☎母子健康手帳、予診票、必要に応じて診断書

指定医療機関で受けられる各種予防接種

健康カレンダーをご覧になり、計画的に実施してください。

問い合わせ先

秩父保健センター

☎22-0648

※駐車場が満車の場合は第2駐車場をご利用ください。

吉田保健センター

☎77-1112

大滝保健センター

☎55-0102

荒川保健センター (荒川総合支所1階)

☎54-2231

●秩父都市医師会

休日急患当番医

【初期救急医療】入院の必要がなく比較的軽い症状の患者に対応

休日診療所 【診療時間：午前10時～午後5時】	在宅当番医 【診療時間：午前9時～午後6時】	
7月15日	7月15日	健生堂医院(外・内) 東町 ☎22-0270
16日	16日	あらいクリニック(内・小) 本町 ☎25-2711
22日	22日	小鹿野中央病院(診療科はお問い合わせください) 小鹿野町 ☎75-2332
29日	29日	小鹿野中央病院(診療科はお問い合わせください) 小鹿野町 ☎75-2332
8月5日	8月5日	近藤医院(婦・内) 日野田町 ☎22-0043
11日	11日	石塚内科胃腸科医院(内・胃) 下影森 ☎24-5010
12日	12日	小鹿野中央病院(診療科はお問い合わせください) 小鹿野町 ☎75-2332

※平日、休日の救急医療体制については秩父都市医師会のHPでもご確認いただけます。

※医療機関の都合で変更になることがあります。秩父消防本部(☎21-0119)でご確認ください。

【二次救急医療】

入院治療を必要と思われる救急患者、救急車にて搬送された重症救急患者に対応

【診療時間：午前8時30分～翌日午前8時30分】		
7月15日	秩父病院	和泉町 ☎22-3022
16日	皆野病院	皆野町 ☎62-6300
22日	秩父市立病院	桜木町 ☎23-0611
29日	皆野病院	皆野町 ☎62-6300
8月5日	秩父病院	和泉町 ☎22-3022
11日	秩父市立病院	桜木町 ☎23-0611
12日	皆野病院	皆野町 ☎62-6300

※午後6時以降は必ず電話で確認の上受診してください。

休日在宅歯科当番医

●秩父都市歯科医師会

【初期救急医療】 応急処置

当番歯科医療機関 【診療時間：午前10時～午後1時】		
7月15日	たばた歯科医院	横瀬町 ☎25-2323
16日	並木歯科医院	野坂町 ☎24-4182
8月11日	萩原歯科医院	大野原 ☎24-9669
12日	しまだ歯科医院	小鹿野町 ☎72-7201

※必ず電話で確認の上受診してください。

埼玉県精神科救急情報センター

夜間・休日において、精神疾患を有する方やその家族などから緊急的な相談を電話で受け付けます。

☎電話番号 048-723-8699
(ハローキューキュー)

☎受付時間 平日(月～金曜)：午後5時～翌午前8時30分
休日(土曜・日曜・祝日)：午前8時30分～翌午前8時30分

平日夜間小児初期救急

曜日	病院名	電話
月曜	あらいクリニック	☎25-2711
水曜	秩父病院	☎22-3022
火・木・金曜	秩父市立病院	☎23-0611

☎受付時間 午後7時30分～午後10時(祝日は行いません。)

※必ず電話で確認の上受診してください。

埼玉県救急電話相談

埼玉県救急電話相談は、24時間365日で実施しています。全国共通ダイヤル#7119の導入により、大人や子どもの相談に対応するとともに医療機関の案内をします。急な病気やけがに関して、看護師の相談員が医療機関を受診すべきかどうかなどをアドバイスしますので、判断に迷ったときはお気軽にお電話ください。

☎電話番号 #7119 (シャープ7119番)
※NTTプッシュ回線、ひかり電話、携帯電話の場合 048-824-4199
※ダイヤル回線、IP電話、PHSの場合

※従来と同様に、「大人の救急電話相談」「小児救急電話相談」の番号からも電話をかけられます。

○大人の救急電話相談 #7000 (シャープ7000番)
○小児救急電話相談 #8000 (シャープ8000番)
または 048-833-7911

くらしのカレンダー



7月の納税

問 収納課 ☎22-2210

納期限
7/31(火)

- 固定資産税 第2期
- 国民健康保険税 第1期

納期内の納付にご協力をお願いします。

口座振替をご利用の方は、納期限の日に振り替えますので預貯金の残高をご確認ください。

2018年7月号

日	月	火	水	木	金	土
7/8 [休日窓口] マタニティ教室 (育児体験コース) 休館: 大滝	9 荒川 行政相談 休館: 秩父 荒川 吉田	10 ソーシャルクラブ すこやか相談(ことば) 秩父 行政手続相談	11 10か月児健診 (定住) ママサロン 秩父 人権相談	12 [平日夜間窓口] 3歳児健診 秩父 市民相談	13 すこやか相談(運動発達) (定住) ママサロン 秩父 労働・年金相談	14 [休日窓口] 休館: 大滝
15 [休日窓口] 休館: 大滝	16 海の日 [休日窓口] 休館: 荒川 吉田 大滝	17 秩父 乳・子宮頸がん検診 秩父 行政相談 休館: 秩父	18 1歳6か月児健診 (定住) ママサロン 秩父 登記相談 吉田 人権相談	19 秩父 法律相談	20 (定住) ママサロン 休館: 秩父	21 [休日窓口] 休館: 大滝
22 [休日窓口] 休館: 大滝	23 あそびの教室 大滝 行政相談 休館: 秩父 荒川 吉田	24 モグモグクッキング教室 秩父 女性相談	25 すこやか相談(子育て) (定住) ママサロン 会場 横瀬町町民会館 秩父 人権相談	26 [平日夜間窓口] 言語教室 秩父 市民相談	27 (定住) ママサロン 会場 多世代ふれ愛ベース 長瀬 秩父 不動産相談	28 [休日窓口] 休館: 大滝
29 最終日曜 窓 口 休館: 大滝	30 BCG予防接種 秩父 育児相談 休館: 秩父 荒川 吉田	31 みんなで高血圧予防 ~目指せ健康長寿!~	8/1 (定住) ママサロン 会場 小鹿野町児童館	2 2歳児歯科健診	3 (定住) ママサロン 会場 多世代ふれ愛ベース 長瀬	4 [休日窓口] 休館: 大滝
5 [休日窓口] 休館: 大滝	6 秩父 税務相談 吉田 行政相談 休館: 秩父 荒川 吉田	7 すこやか相談(ことば) ソーシャルクラブ 吉田 育児相談 秩父 法律相談	8 4か月児健診 (定住) ママサロン 会場 横瀬町町民会館 秩父 人権相談	9 [平日夜間窓口] 3歳児健診 秩父 市民相談	10 (定住) ママサロン 会場 多世代ふれ愛ベース 長瀬 秩父 労働・年金相談	11 山の日 [休日窓口] 休館: 吉田 大滝
12 [休日窓口] 休館: 大滝	13 荒川 行政相談 休館: 秩父 荒川 吉田	14 秩父 行政手続相談	15 秩父 登記相談 大滝 人権相談	16 秩父 法律相談	17	18 [休日窓口] 休館: 大滝

平日夜間・最終日曜・休日窓口 (本庁舎1階)

平日夜間窓口	最終日曜窓口	休日窓口
午後5時15分~7時15分 (第2・第4木曜日)	午前8時30分~正午 午後1時~5時	午前8時30分~正午 午後1時~5時
市民課・保険年金課・こども課・収納課		市民課
①戸籍の届書の預かり ②戸籍謄本、住民票の写し、所得課税証明書等の発行 ③印鑑登録および印鑑証明書の発行 ④納税と納税相談の受付 ⑤埋火葬許可証等の発行業務 ⑥転入、転出、転居届等の受付(住民基本台帳カード等の処理を含む) ⑦国民健康保険、国民年金、高齢者医療に関する業務 ⑧保育所、児童手当、子育て支援に関する業務 ⑨バスポート(旅券)交付業務(最終日曜窓口では午前9時~正午、午後1時~4時30分)		①戸籍の届書の預かり ②住民票の写し(マイナンバー(個人番号)入りを除く)、所得課税証明書等の発行 ③印鑑証明書の発行 ④市への納入金の預かり(市税等、水道料、墓地使用料等) ⑤埋火葬許可証等の発行業務
※上記業務の一部について、処理できない場合があります。詳細はお問い合わせください。		
問 市民課 ☎22-5348 保険年金課 ☎25-5201		
収納課 ☎22-2210 こども課 ☎25-5206		

保健センターの催し・健診など(1段目)

■ P.24、25「保健センターだより」や、3月号市報と併せて配布した「秩父市健康カレンダー」もご覧ください。

市民生活課の無料相談室(2段目)

秩父 本庁舎2階 吉田 吉田総合支所
大滝 大滝総合支所 荒川 荒川総合支所
問 市民生活課 ☎26-1133

■ その他の相談はP.23「無料相談室」をご覧ください。

図書館休館日(最下段)

秩父 秩父図書館 吉田 吉田分館
大滝 大滝分館 荒川 荒川図書館

■ P.23「図書館だより」もご覧ください。

(注) 市外局番表記のない電話番号は「0494」が、市外局番となります。